



## Gessini, imbianchini e costruttori di facciate

*Listino prezzi*

# 2024

«Versione a partire dal 1° aprile 2024.  
Sostituisce tutte le versioni precedenti.»

**Ordinazioni**

T. +41 44 947 88 00  
[bestellung@weber-marmoran.ch](mailto:bestellung@weber-marmoran.ch)

**Primer e promotori di adesione** 1

**Intonaci di fondo e stucchi** 2

**Malta adesiva e di rinforzo** 3

**Isolamento termico e tasselli** 4

**Profili di tessuto e di finitura** 5

**Intonaco di finitura** 6

**Rivestimenti** 7

**Ceramo** 8

**Protezione dell'edificio** 9

**Sistema di controsoffitti acustici** 10

**Sistema speciale** 11

**Accessori** 12

**I nostri servizi** 13

1

**Primer e promotori di adesione**

2

**Intonaci di fondo e stucchi**

3

**Malta adesiva e di rinforzo**

4

**Isolamento termico e tasselli**

5

**Profili di tessuto e di finitura**

6

**Intonaco di finitura**

7

**Rivestimenti**

8

**Ceramo**

9

**Protezione dell'edificio**

10

**Sistema di controsoffitti acustici**

11

**Sistema speciale**

12

**Accessori**

13

**I nostri servizi**

Noi di

## *Saint-Gobain Weber*

siamo convinti che uno dei compiti dell'industria edile sia anche quello di assumere responsabilità per le persone e per il loro ambiente.

Abbiamo nel cuore il benessere di chi lavora i nostri prodotti e delle persone che se ne circondano tutti i giorni.

Comprendiamo le esigenze dei nostri clienti e, con i nostri servizi, li supportiamo nel raggiungimento dei loro obiettivi.

Investiamo nello sviluppo di prodotti sostenibili per un abitare sano e per il futuro dei nostri figli.







# Contatto

*Siamo qui per voi*

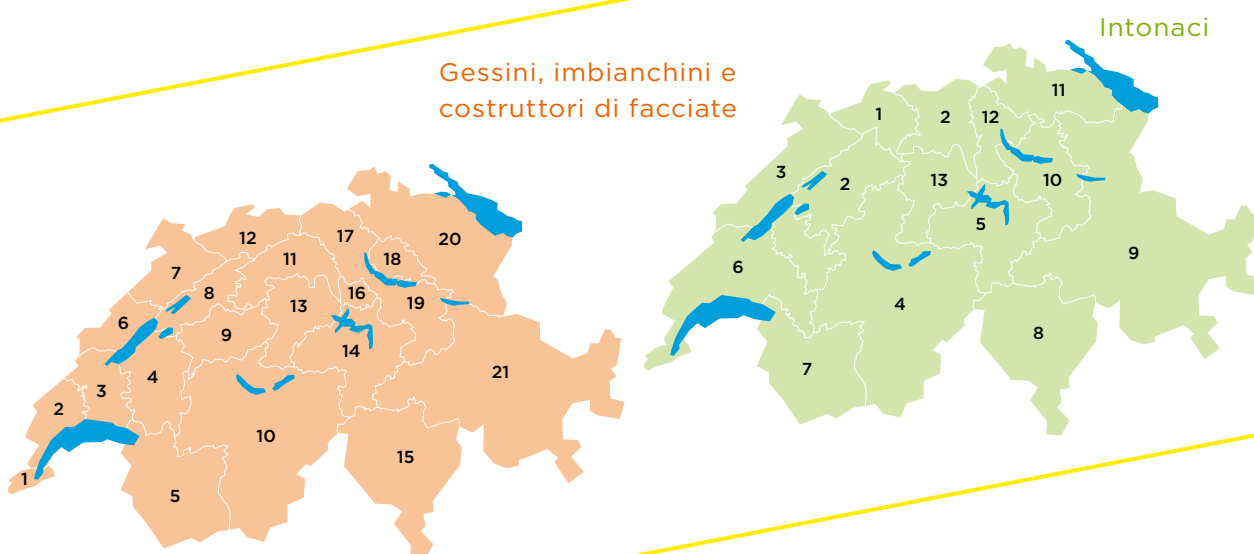

## Vendita Svizzera Est + Ticino



Martin Wörndli  
Verkaufsleiter  
076 409 40 79  
martin.woerndli@  
weber-marmoran.ch



Thomas Egger  
Key Project  
Manager  
076 281 42 12  
thomas.egger@  
weber-marmoran.ch



Carmine Maiorano  
076 365 61 30  
carmine.maiorano@  
weber-marmoran.ch



Kastriot Kamaj  
076 317 47 14  
kastriot.kamaj@  
weber-marmoran.ch



Valdis Tonet  
079 354 21 38  
valdis.tonet@  
weber-marmoran.ch

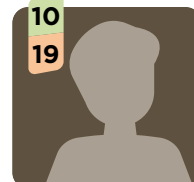

Vacante



Philip Saupp  
079 644 29 03  
philip.saupp@  
weber-marmoran.ch



Bashkim Sejdija  
079 354 21 11  
bashkim.sejdija@  
weber-marmoran.ch



Damian Darms  
076 368 68 30  
damian.darms@  
weber-marmoran.ch



Daniele Bottinelli  
079 354 21 10  
daniele.bottinelli@  
weber-marmoran.ch



Cosimo Gioia  
079 300 19 57  
cosimo.gioia@  
weber-marmoran.ch

## Vendita Centro



**Ilber Haliti**  
Responsabile  
Vendite  
056 484 24 24  
ilber.haliti@  
weber-marmoran.ch



**Daniel Frieden**  
Key Project  
Manager  
079 354 21 04  
daniel.frieden@  
weber-marmoran.ch



**Manuel Blattmann**  
Key Project  
Manager  
076 234 74 06  
manuel.blattmann@  
weber-marmoran.ch



**Michael Odermatt**  
Key Project  
Manager  
079 354 21 23  
michael.odermatt@  
weber-marmoran.ch



**Markus Länzlinger**  
079 354 21 37  
markus.laenzlinger@  
weber-marmoran.ch



**Pascal Scheurer**  
079 354 21 32  
pascal.scheurer@  
weber-marmoran.ch



**Davide Romano**  
079 354 21 16  
davide.romano@  
weber-marmoran.ch



**Peter Schmid**  
079 354 21 07  
peter.schmid@  
weber-marmoran.ch



**Beat Hirt**  
079 354 21 06  
beat.hirt@  
weber-marmoran.ch



**Marco Wolf**  
079 354 21 27  
marco.wolf@  
weber-marmoran.ch



**Thomas Renggli**  
079 354 21 14  
thomas.renggli2@  
weber-marmoran.ch



**Martin Abry**  
079 354 21 39  
martin.abry@  
weber-marmoran.ch



**Rony Stäheli**  
076 360 16 90  
rony.staeheli@  
weber-marmoran.ch



**Philippe Buchter**  
079 644 70 56  
philippe.buchter@  
weber-marmoran.ch

## Vendita Svizzera Romanda



**Claude-Olivier Robert**  
Responsabile  
Vendite  
021 637 00 80  
claude-olivier.robert@  
weber-marmoran.ch



**Laurent Depierre**  
079 354 21 01  
laurent.depierre@  
weber-marmoran.ch



**Charly Miguel**  
079 593 93 08  
charly.miguel@  
weber-marmoran.ch



**Gianpaolo Iezzi**  
079 354 21 25  
gianpaolo.iezzi@  
weber-marmoran.ch



**Lionel Muriset**  
079 354 21 22  
lionel.muriset@  
weber-marmoran.ch



**Damien Auderset**  
079 354 21 02  
damien.auderset@  
weber-marmoran.ch



**Antonio Ventura**  
079 354 21 15  
antonio.ventura@  
weber-marmoran.ch



**Joël Roh**  
079 354 21 34  
joel.roh@  
weber-marmoran.ch



**Alain Bastian**  
079 354 21 26  
alain.bastian@  
weber-marmoran.ch



**Jean-Michel Berra**  
079 354 21 33  
jean-michel.berra@  
weber-marmoran.ch



**Leonel Nogueira**  
079 354 21 28  
leonel.nogueira@  
weber-marmoran.ch



**Fabio Mestre**  
079 354 21 24  
fabio.mestre@  
weber-marmoran.ch



**Pierre Arm**  
079 644 82 48  
pierre.arm@  
weber-marmoran.ch



**Fabrice Uras**  
079 644 82 50  
fabrice.uras@  
weber-marmoran.ch





**Blaise Baumer**  
Consulenza specializzata  
Svizzera Romanda  
076 370 76 25  
blaise.baumer  
@weber-marmoran.ch

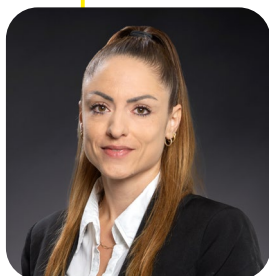

**Laura Gyger**  
Consulenza  
specializzata est  
076 286 01 40  
laura.gyger  
@weber-marmoran.ch



**Mario Fernandez**  
Consulenza specializzata  
centro e Ticino  
076 349 47 99  
mario.fernandez@  
weber-marmoran.ch

**« Il nostro team specializzato e competente FV sarà lieto di accompagnarvi con il vostro progetto e consigliarvi su tutte le questioni »**

A seconda del tipo di edificio e dei requisiti del progetto, gli involucri edilizi possono essere costruiti come isolamento termico esterno intonacato (ITEI) o come rivestimento ventilato per pioggia (FV). Per sfruttare in modo ottimale le rispettive proprietà di entrambi i tipi di costruzione, essi vengono utilizzati in combinazione in molti progetti edilizi. Saint-Gobain Weber è l'unico fornitore sul mercato svizzero a offrire sistemi completi per entrambe le soluzioni.



**Trovate qui il vostro consulente tecnico**

[www.ch.weber](http://www.ch.weber)

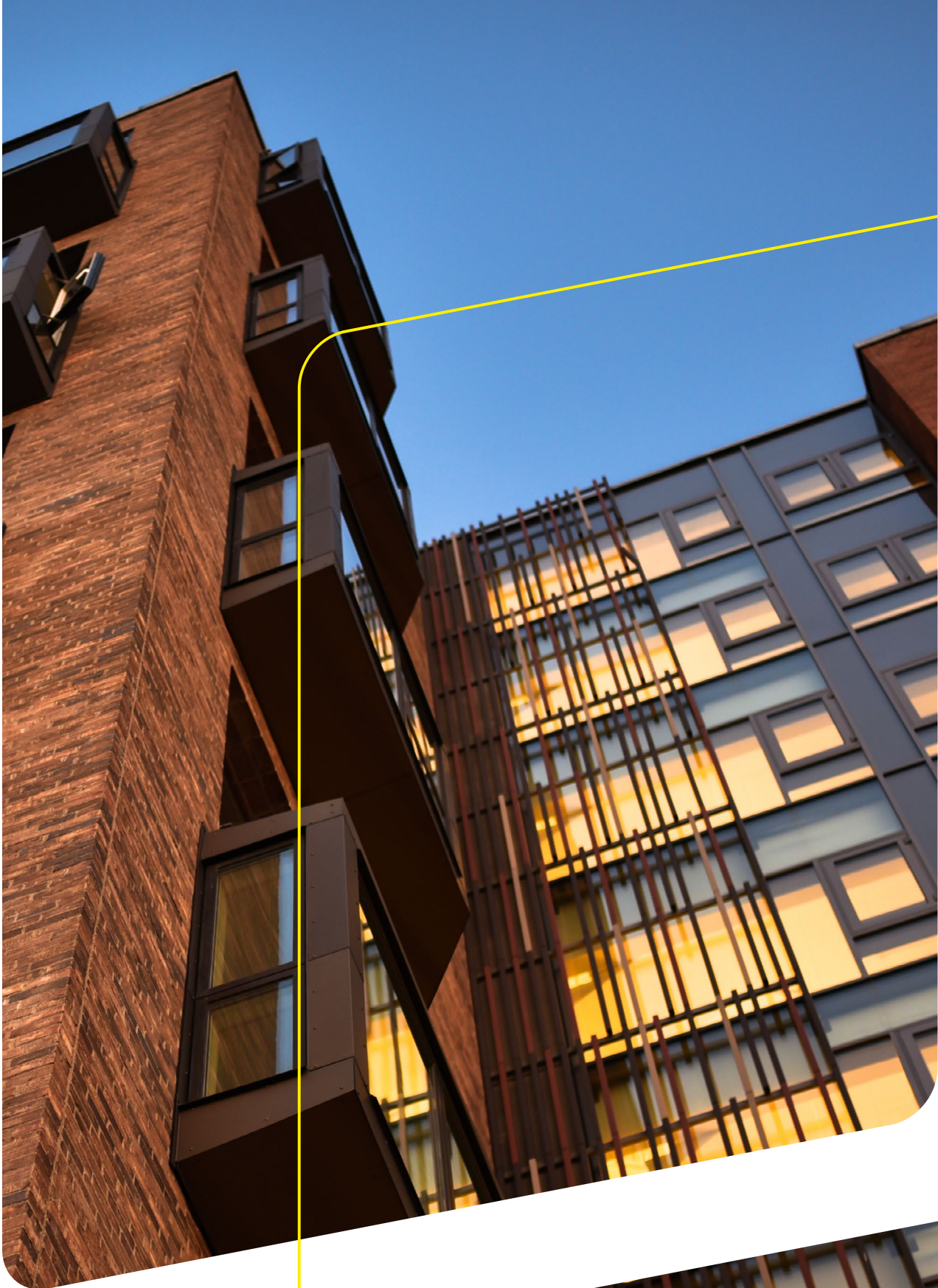



## 1 Primer e promotori di adesione

<b>Primer (a base di solvente)</b>	17
<b>Primer (a base d'acqua)</b>	17
<b>Primer isolante (a base di solvente)</b>	21
<b>Barriera isolante (a base d'acqua)</b>	21
<b>Barriera al vapore (a base d'acqua)</b>	22
<b>Agente legante (minerale)</b>	23
<b>Agente legante (organico)</b>	25
<b>Agente idrofobizzante</b>	26
<b>Protezione della facciata</b>	26
<b>Fluidi</b>	27

## 2 Intonaci di fondo e stucchi

<b>Intonaci di gesso (minerali)</b>	29
<b>Intonaci di gesso-calce (minerale)</b>	31
<b>Intonaci di gesso-cemento (minerali)</b>	31
<b>Intonaci di calce (minerali)</b>	32
<b>Intonaci di calce-cemento (minerale)</b>	33
<b>Intonaci di cemento (minerali)</b>	36
<b>Stucco di calce (minerale)</b>	39
<b>Stucco (organico)</b>	40
<b>Intonaci di restauro (minerali)</b>	41
<b>Intonaci di restauro (organico)</b>	43



## Elenco dei Prodotti

### 3 Malta adesiva e di rinforzo

<b>Malta adesiva organica</b>	45
<b>Malta adesiva minerale</b>	46
<b>Malta minerale adesiva e di rinforzo</b>	47
<b>Malta organica di rinforzo</b>	49
<b>Malta di rinforzo minerale</b>	49

### 4 Isolamento termico e tasselli

<b>Isolamento termico minerale</b>	51
<b>Barra antincendio</b>	54
<b>Isolamento termico organico (EPS)</b>	56
<b>Isolamento termico organico (PIR/PUR)</b>	68
<b>Isolamento perimetrale (XPS)</b>	70
<b>Elementi di intradosso e davanzale</b>	73
<b>Elementi del grembiule</b>	75
<b>Angoli del bordo del tetto</b>	83
<b>Ancoraggi a vite e a impatto</b>	84
<b>Piastre per tasselli</b>	86
<b>Rondelle</b>	87
<b>Strumenti di montaggio</b>	88
<b>Prodotti e accessori per l'assemblaggio</b>	94
<b>Accessori</b>	102

### 5 Profili di tessuto e di finitura

<b>Rinforzo dell'intonaco</b>	105
<b>Intonaco in tessuto di rinforzo</b>	105
<b>Tessuto di armatura</b>	107
<b>Tessuto di armatura e accessori</b>	108
<b>Frecce e strisce di rinforzo</b>	108
<b>Protezione dei bordi e angoli in tessuto</b>	110
<b>Strisce e profili di dilatazione</b>	112
<b>Strisce di intonacatura e sigillatura</b>	113
<b>Profilo di finitura dello zoccolo</b>	116
<b>Profili a innesto e per bordi di sgocciolamento</b>	117
<b>Connettori per zoccolo e a innesto</b>	119
<b>Profili di raccordo e terminali</b>	121
<b>Accessori</b>	123



## 6 Intonaco di finitura

<b>Intonaci di finitura organici (interni)</b>	125
<b>Intonaci di finitura minerali (interni)</b>	128
<b>Intonaci di finitura organici (esterni)</b>	131
<b>Intonaci di finitura minerali (esterno)</b>	137
<b>intonaci di finitura organici (interni ed esterni)</b>	137
<b>intonaci di finitura minerali (interni ed esterni)</b>	139

## 7 Rivestimenti

<b>Pitture organiche per facciate</b>	147
<b>pitture minerali per facciate</b>	150
<b>pitture minerali per la casa</b>	152
<b>pitture organiche per la casa</b>	153
<b>Smalti per interni ed esterni</b>	154

## 8 Ceramo

<b>Mattoncini faccia a vista in clinker</b>	155
<b>Collante per mattoncini faccia a vista in clinker</b>	155
<b>Collante per gres e pietre naturali</b>	155
<b>Malta per giunti per clinker e pietre naturali</b>	157
<b>Malta per giunti per clinker</b>	157
<b>Malta per giunti per gres e pietre naturali</b>	158
<b>Accessori per giunti</b>	158
<b>Primer per silicone</b>	159
<b>Silicone per ceramica e pietra naturale</b>	160
<b>Lisciante per silicone</b>	160

## 9 Protezione dell'edificio

<b>Bitume</b>	161
<b>Organico</b>	162



## Elenco dei Prodotti

### 10 Sistema di controsoffitti acustici

<b>Pannelli assorbenti</b>	165
<b>Intonaco acustico</b>	165
<b>Profili terminali</b>	166
<b>Strumenti</b>	167
<b>Accessori</b>	170

### 11 Sistema speciale

<b>Linea MARMORAN Comfort</b>	173
<b>Isolamento per soffitti MARMORAN THERMO-PLUS</b>	174

### 12 Accessori

<b>Nastri sigillanti e di compressione per finestre</b>	179
<b>Sigillanti, adesivi di montaggio, detergenti, granulati, primer, ecc.</b>	180
<b>Strumenti</b>	183
<b>Altri accessori</b>	186

### 13 I nostri servizi

<b>I nostri servizi</b>	190
<b>Condizioni di accesso e d'installazione</b>	195
<b>Località con sovrapprezzo per condizioni gravose</b>	196
<b>Note legali</b>	198

**A**

Accelerante di presa KK99	45
Angolo flessibile in tessuto per archi tondi	112
Angolo flessibile in tessuto	111
Asta regolabile esagonale SRD SW 10x160	88
Aste filet. per iniez. M10 x (150 - 330) con bussola di ancor.	98
Aste filet. per iniez. M10 x 130 con bussola di ancor.	100
Aste filettate per iniezione M10 x (150 - 330)	97
Aste filettate per iniezione M10 x 130	100

**B**

Barriera isolante al quarzo G145	22
Barriera isolante G140	21
Bit speciale TX25-M8x31	90
Bit SRD TX40-M8 x 95,5	89
Bit STR TX30-M8x52	90
Bordo profilato di gocciolamento W40-2	118
Bordo profilato di gocciolamento W40-4	119
Bordo profilato di gocciolamento	118

**C**

Caraffa di misura 5 l	171
Caraffa di misura 5 l	187
Caviglie a percussione weber.therm SLD-5	86
Caviglie con vite STR-H	85
Caviglie con vite weber.therm SRD-5	84
CH-PIR Elemento antincendio	55
Chiodo in plastica Z21	187
Cleaner per la Pistola	182
Colla da costruzione KK10	45
Colla da costruzione speciale KK20	45
Colla in dispersione KK36	46
Connettore angolare Z18-2-a	120
Connettore angolare Z18-2-i	120
Cuneo per lastre isolanti XPS	73

**D**

Disco di fresatura Ø 90 mm (Ricambio)	93
drill Prolunga per punte	91
drill punte	91
drillX Parti di ricambio	92
DUOBit KB15	161

**E**

Elementi sottofinestra MA-TAB in MW-1 con doppiaggio	81
Elementi sottofinestra MA-TAB in MW-1	80
Elementi sottofinestra MA-TAB in MW-Eco con doppiatura	82
Elementi sottofinestra MA-TAB in PSE con doppiaggio	79
Elementi sottofinestra MA-TAB in PSE	77
Elemento a cuneo per davanzali di finestra in lana minerale	75
Elemento a cuneo per davanzali di finestra in PET	73
Elemento a cuneo per davanzali di finestra in XPS	74
Elemento antincendio in lana minerale	54
Elemento portacardini UNI K1R-LM 280x280 mm	101
Elemento portacardini UNI K1R-PSE 280x280 mm	101
Emulsione di contatto Amalgol G820	25

**F**

FBX Nastro per giunti	158
Feba-Duo Profilo di chiusura W43	121
Fensterzargen Anschlussprofil K	122
Fondo G110 concentrato	17
Fondo G111	18
Fondo isolante G120	21
Fondo minerale G410	20
Fondo penetrante al silicone G610 (concentrato)	26
Fondo penetrante G170	18
Fondo per intonaco al silicone G210	19
Fondo Silcanova topdry G710	19
Forbici da taglio mitre Z11	185

Freccia di rinforzo weber.therm 315	109
-------------------------------------	-----

Freno vapore liquido G830	22
---------------------------	----

**G**

Gomastit 2001 (310 ml/cm <sup>3</sup> )	180
Gomastit 2017 (600 ml/cm <sup>3</sup> )	180
Gomastit 701 (mastiche) J120	182
Graffa Robusto	106
Graffe di tenuta MS	177
Grattatore speciale	185
Grattatore	185

**H**

HiCompact® Plus	69
HiCompact® ULTRA	69

**I**

Imprimatura Kalkoperl G440	24
Int. alla talocchia Silcanova topdry C540	138
INTEX 033 PS30 int. KP57	66
INTEX speciale 033 PS30 int. KP61	67
Intonaco al silicone est. alla talocchia C220	136
Intonaco al silicone MIX esterno C210.037	135
Intonaco alla cazzuola weber.star 272 Mineral	142
Intonaco alla talocchia CARRARA A110	131
Intonaco alla talocchia interno Carrara B110	125
Intonaco alla talocchia interno Carrara speciale B120	125
Intonaco di cemento 14	37
Intonaco di fondo 18	36
Intonaco di fondo Robusto KK78	50
Intonaco di grassello di calce Mineral C420	143
Intonaco di rinnovamento 62	43
Intonaco ecologico per interni C460	131
Intonaco fibroso antico CARRARA A310	132
Intonaco fibroso antico Carrara interno B310	127
Intonaco fibroso antico est. Silicone C240	136

# Indice

Intonaco graffiato pregiato weber.top 203 AquaBalance	141	MARMOPearl metallic (con riflessi metallici) F711	147	MARMORAN COLORA 1311 Silcanova forte	151
Intonaco graffiato weber.top 200 AquaBalance	140	MARMOPlan H414	34	MARMORAN COLORA 1340 Silcanova cooltec	151
Intonaco graffiato weber.top 204 MINERAL D851	144	MARMOPOR O30	56	MARMORAN COLORA 1450 mineral-1K	152
Intonaco per zoccolature per CTEI KK77	50	MARMOPOR O31	58	MARMORAN COLORA 2210 silicontop	153
Intonaco rustico Carrara fine interno B320	127	MARMOPOR Mono O30	57	MARMORAN COLORA 2450 mineralsil	152
Intonaco strutturato Kalkoperl	144	MARMOPOR Mono O31	59	MARMORAN COLORA 2510 universal	153
Intonaco styrolit a spruzzo Carrara interno B730	128	MARMOPOR TERA White O32	61	MARMORAN COLORA 2570 universal HD	154
ISO-Paraspigolo-reticolare tipo W15	111	MARMORAN Acoustic Basecoat	165	MARMORAN Ecobase aircare	173
<b>K</b>		MARMORAN Acoustic Finisher	167	MARMORAN Fondo penetrante G180	17
Kalkoperl massa da spatolare H440	39	MARMORAN Acoustic nastro di separazione	170	MARMORAN Frattone dentato	168
KK30 powerflex	46	MARMORAN Acoustic pannello assorbente MW	165	MARMORAN Frattone liscio	169
<b>L</b>		MARMORAN Acoustic profilo di chiusura	166	MARMORAN massa fine S interno H420	40
LAMBDA Facciata O30	64	MARMORAN Acoustic spatola dentata FINE	167	MARMORAN Massa granulosa R interno H410	40
LAMBDA ZOCCOLO O30 KP63	65	MARMORAN Acoustic spatola dentata RUVIDA	168	MARMORAN Mineral aircare	173
<b>M</b>		MARMORAN Acoustic staffa angolare	166	MARMORAN Silcanova aircare	173
MA-FIX Cilindro di montaggio AL-P, Ø 125 mm	95	MARMORAN Acoustic super frattazzo BIG	169	MARMORAN Stabilitura struttura a rilievo Mineral 44	139
MA-FIX Cilindro di montaggio Ø 125 mm	94	MARMORAN Acoustic super frattazzo MINI	168	MARMORAN TERA O32	60
MA-FIX Cilindro di montaggio Ø 125 mm	94	MARMORAN Acoustic telaio di montaggio BIG	171	MARMOSpac	41
MA-FIX Piastra di montaggio 200x200 mm	95	MARMORAN Acoustic telaio di montaggio MINI	170	Marmostar	182
MA-FIX Piastra di montaggio universale AL-P 220x120 mm	96	MARMORAN Acoustic Topcoat	166	Massa adesiva in polvere Iso-combi KK70	47
MA-FIX Squadre portanti AL-P 275x130 mm	99	Marmoran Algicida e Fungicida Detergente per facciate G840	26	Massa adesiva in polvere Iso-combi leggera KK71	47
MA-TAB Guarnizione di montaggio (allentata)	82	MARMORAN Ceramo KK100	155	Massa adesiva in polvere Iso-combi leggera KK72	48
MA-TAB MW Ceramo/Robusto	78	MARMORAN Ceramo KK200	155	Massa adesiva in polvere Iso-combi leggera KK80-Connect!	48
MA-TAB PIR Ceramo/Robusto	75	MARMORAN COLORA 1110 excellence	148	Massa bituminosa speciale da spatolare KB20E	161
MA-TAB PSE Ceramo/Robusto	76	MARMORAN COLORA 1140 cooltec	148	Massa da spatolare al silicone per risanamento di fessure S741	43
Malta per iniezione FIS VS 300 T	100	MARMORAN COLORA 1210 advanced	149	Massa da spatolare per risanamento di fessure S731	43
MARMODIL Stuoia-feltro	109	MARMORAN COLORA 1211 advanced forte	149	Massa di incorporamento al silicone priva di cemento KK52	49
MARMOFino massa fine interno	40	MARMORAN COLORA 1220 fibertec	150	Massa di incorporamento KK75	49
MARMONET a strisce MA11	106	MARMORAN COLORA 1310 Silcanova topdry	150		



Merbenit HT 50 Adesivo montaggio KG81	181
MINERAL H415	137
MW-1 034	52
MW-6 034	53
MW-Eco 034	51

## N

Nastro di dilatazione S762	109
Nastro in tessuto Thermo-Plus	174
Nastro per giunte SK/VR	179
Nastro sigillante per finestre	179

## O

Oekosil-Fondo FG0400	20
----------------------	----

## P

Pacchetto di messa a terra per tessuto schermante	108
Pannello per soffitti Thermo-Plus	174
Paraspigolo reticolare ISO Modello C	110
Paraspigolo reticolare ISO Modello D	110
Paraspigolo reticolare ISO Modello E	110
Paraspigolo reticolare ISO Modello UGS	111
Pezzo d'angolo telai finestra	122
Piastra complementare VT 112 per lana minerale	86
Piastra complementare VT90 per lana minerale	87
Piastrine di collegamento universali	120
PIR Top 023	68
Pistola per massa da incollare	186
Pistola per mastice in cartucce	184
Pistola per mastice in sacchetto	184
Ponte adesivo G810	25
Primer V2 per Gomastit	180
Profili d'armatura LEIROLL	102
Profili di chiusura zoccolini in due parti	116
Profili di chiusura zoccolini	116
Profili di facciata	188
Profilo a incastro per zoccoli W45-11	123
Profilo a incastro per zoccoli W45-8	123
Profilo a incastro per zoccoli	117

Profilo a incastro per zoccolo W66-2	117
Profilo a incastro per zoccolo W66-4	118
Profilo a L in alluminio	175
Profilo a U in alluminio	175
Profilo del cuscinetto liscio W58	112
Profilo di chiusura Attika W41	121
Profilo di chiusura tipo W44	117
Profilo di chiusura tipo W44	121
Profilo di collegamento per telai di finestre di metallo	122
Profilo di collegamento W30	113
Profilo di collegamento W38-pro-K	114
Profilo di collegamento W38-pro	114
Profilo di collegamento weber S12	114
Profilo per giunto di dilatazione tipo E	113
Profilo per giunto di dilatazione tipo L	113
Profilo per giunto di dilatazione verticale W50-6	112
PS15 standard 038	62
PS20 standard 036	63

## R

Raccordi per profili Z13	119
Raccordi per profili Z14	119
Rete d'armatura azzurro chiaro S791	107
Rete d'armatura bianca S692	105
Rete d'armatura rinforzata 700 bianca KA13	107
Rete d'armatura speciale blu scuro KA12	106
Rete d'armatura Standard PLUS KA60	105
Rete di schermatura MARMORAN	108
Robusto Spyder piastra di distanza	107
Rondelle a «nido d' api»	102
Rondelle di copertura MW-1 034, Ø 65 mm	88
Rondelle di copertura MW-Eco 034, Ø 65 mm	87
Rondelle di copertura PSE bianco, Ø 65 mm	87

## S

Sacchi di riciclaggio per lana minerale	104
Sacchi di riciclaggio per polistirolo	104
Sacchi per riciclaggio per TERA (500 litri)	103
SAX Fluatin FG0900	27
Schiuma adesiva weber.therm 3496	181
Schiuma antifluoco MPU-P50/ B1 Mungo	178
Schiuma di montaggio monocompo- nente TILCA PUR MEGA	177
SDS piu attacco (adattatore per STR)	90
Secchio gesso acustico	171
SIAPFAST carta abrasiva (intercambiabile)	187
Soffietto grande, ABG	103
SOL PAD 280 SUISSE	115
SOL PAD 420 XL SUISSE	115
SOL PAD TOOL	123
Spatola dentata arcata	183
Spatola dentata Weber	184
Spatola piatta BIG	170
Spatola piatta MINI	169
Spazzola di pulizia, BS	183
Spazzola	183
Spina per pannelli isolanti Tilca IDS-K	176
Spina per pannelli isolanti Tilca K	176
Squadre isolanti lana minerale	84
Squadre isolanti PSE bianco	83
Squadre isolanti PSE grigio	83
St. str. a rilievo Silcanova topdry C530	137
St. strut. a rilievo CARRARA Futura A211	132
Stab. al silicone strut. a rilievo Futura C211	135
Stabilit. strut. a rilievo CARRARA A210	133
Stabilitura speciale Mineral 40 bianco naturale	128
Stabilitura speciale Mineral 40 extra bianco	129
Stabilitura struttura a rilievo al silicone C210	134
Stabilitura struttura a rilievo interno Carrara B210	126

# Indice

Stabilitura struttura a rilievo interno Carrara speciale B220	126
Stabilitura struttura a rilievo weber IP 445 Mineral	130
Stabilitura struttura a rilievo weber.star 223 AquaBalance D211	145
STANBit KB10	161
STR-Tool 2G	89
Striscia di armatura S763	108
Stucanet tipo S	105
SUPERflex KB40	162
SUPERflex-Pro KB45	162
Supporto per attaccapanni	94

## T

Talocchia abrasiva per lana minerale	103
Talocchia abrasiva per lana minerale	167
Talocchia abrasiva SIA	102
Tappo per i fori di ancoraggio	92
Tasselli universali a vite STR-U 2G	85
Tassello a vite SXRL 10 x (120 T - 290 T)	96
Tassello a vite SXRL 10 x 100 FUS	99
Tessuto non tessuto di protezione	186
Tool di ricambio per STR-Tool 2G	89

## U

Utensile di fresatura CEP	92
Utensile di fresatura Ø 125 mm per cilindro di montaggio	93
Utensile di fresatura per rondelle a «nido d'ape»	93

## V

Velatura MARMOPearl (con effetto perlescente, iridescente) F710	154
-----------------------------------------------------------------	-----

## W

weber combi haft	25
weber FM C88	158
weber FM K20	157
weber haft 260	24
weber ip 1000 plus	29
weber ip 1000	29
weber ip 12	36
weber ip 14	37
weber ip 15 turbo	37
weber ip 17 turbo	34
weber ip 18 E turbo	35
weber ip 18 E	35
weber ip 18 ML turbo	36
weber ip 18 turbo	35
weber ip 18	38
weber ip 202	31
weber ip 222	129
weber ip 225	130
weber ip 225	29
weber ip 23	31
weber ip 24 ultra	31
weber ip 400 S	41
weber master-flex 2 bianco	156
weber master-flex 2 grigio	156
weber multi 280	24
weber multi 290E	48
weber reno GSP hydrocare	30
weber reno GSP hydrocare	41
weber reno-GSP M	30
weber reno-gsp	23
weber reno-uni M	38
weber reno-uni	38
weber SI 700	160
weber Silikon K+N Plus opaco	160
weber Silikon Primer N	159
weber Silikon Primer S	159
weber.cal 172	32
weber.cal 174 hydrocare	33
weber.cal 174	32
weber.cal 178	39
weber.dur 121 SLK	33
weber.dur 132 SLK	34
weber.mix 125	46

weber.mur 630 EQ	30
weber.san 950	23
weber.san 951 S	23
weber.san 952	42
weber.san 953	42
weber.san 954	42
weber.san 956	143
weber.star 240 AquaBalance	141
weber.star 281	142
weber.sys Adattatore di accoppiamento Gloria	186
weber.tec 946	163
weber.therm 371 UNI	157
weber.therm 507	39
weber.therm SRD attrezzo di montaggio S	88
weberbrick	155
webersys Cordone tondo	181
webersys Nastro di posa	159

## X

XPS Premium Plus 300SF	72
XPS-Drain gialla KP59	72
XPS-R gialla, ruvida KP56	70
XPS-SF gialla, liscia KP58	71



## MARMORAN Fondo penetrante G180

Primer (a base di solvente)



### Campo d'applicazione

- Interno e esterno.
- Adatto a tutti i substrati assorbenti e altamente assorbenti.
- Primer idrorepellente (idrofobo).
- Per substrati altamente assorbenti.
- Per ridurre l'assorbimento di cerotti nuovi o vecchi.
- **Attenzione: non adatto ai pannelli isolanti in XPS e EPS.**
- **Non adatto come primer per intonaci contenenti polistirolo.**

### Vantaggi del prodotto

- Primer profondo e impregnazione idrofobica in uno.
- Raggiunge un effetto idrorepellente.
- Buona penetrazione.

### Dettagli

#### Incl. tassa sui COV

Colore: incolore  
Tanica da 4.4 kg (5 litri)

#### Consumo

Come valore medio  
vale: 0.150 - 0.300 kg/m<sup>2</sup>

Codice articolo	Imballaggio	Unità	Unità/imballaggio	Prezzo
5200939289	SEC	4.4 kg	60 SEC/PAL	32.10 CHF/kg

## Fondo G110 concentrato

Primer (a base d'acqua)



### Campo d'applicazione

- Per l'esterno e l'interno
- Per l'applicazione di una mano di fondo su tutti i sottofondi portanti, puliti, asciutti e normalmente assorbenti /
- Per intonaci di finitura a legante organico (Carrara)
- Su sottofondi minerali e organici

### Vantaggi del prodotto

- A base di una dispersione di resina sintetica
- Applicabile a rullo, a pennello o a spruzzo (airless)
- Buona capacità di penetrazione, solidifica il supporto
- Produce una superficie uniformemente assorbente
- Maggiore resistenza alla trazione adesiva per i rivestimenti successivi

### Dettagli

#### Diluibile con acqua: 2 parti di fondo G110 e 1 parte di acqua

Colore: bianco (pigmentato)  
Disponibile in tutte le tonalità della raccolta di campioni di colore MARMORAN, su richiesta anche in tonalità speciali secondo modello di colore

#### Consumo

Come valore medio  
vale: 0.150 - 0.200 kg/m<sup>2</sup>

Codice articolo	Imballaggio	Unità	Unità/imballaggio	Prezzo
5200649322	SEC	10 kg	33 SEC/PAL	- 330.00 kg 8.65 CHF/kg +330.00 kg 8.40 CHF/kg
5200649323	SEC	20 kg	24 SEC/PAL	- 480.00 kg 7.70 CHF/kg +480.00 kg 7.45 CHF/kg

## Fondo G111

Primer (a base d'acqua)

**Campo d'applicazione**

- Per l'esterno e l'interno
- Per l'applicazione di una mano di fondo su tutti i sottofondi portanti, puliti, asciutti e normalmente assorbenti
- Perintonaci di finitura a legante organico (Car-rara)
- Su sottofondi minerali e organici

**Vantaggi del prodotto**

- A base di una dispersione di resina sintetica
- Applicabile a rullo, a pennello o a spruzzo (airless)
- Buona capacità di penetrazione, solidifica il supporto
- Produce una superficie uniformemente as-sorbente
- Maggiore resistenza alla trazione adesiva per i rivestimenti successivi

**Dettagli****Diluibile al massimo con il 5 fino al 10% d'acqua!**

Colore: bianco (pigmentato)  
Disponibile in tutte le tonalità della raccolta di campioni di colore MARMORAN, su richiesta anche in tonalità speciali secondo modello di colore

**Consumo**

Come valore medio  
vale: 0.200 - 0.250 kg/m<sup>2</sup>

Codice articolo	Imballaggio	Unità	Unità/imballaggio	Prezzo
5200649324	SEC	10 kg	33 SEC/PAL	- 330.00 kg 6.40 CHF/kg +330.00 kg 6.15 CHF/kg
5200649325	SEC	20 kg	24 SEC/PAL	- 480.00 kg 5.45 CHF/kg +480.00 kg 5.20 CHF/kg

## Fondo penetrante G170

Primer (a base d'acqua)

**Campo d'applicazione**

- Per interni ed esterni
- Su sottofondi minerali e organici
- Per sottofondi fortemente assorbenti come in-tonaco a base di gesso, lastre di gesso, calces-truzzo ecc.
- Su rivestimenti vecchi portanti, danneggiati dalle intemperie
- Per ridurre il potere assorbente di intonaci nuovi o vecchi
- Privo di solventi

**Vantaggi del prodotto**

- Base acquosa, priva di solventi
- Applicabile a rullo, a pennello o a spruzzo (airless)
- Forte azione penetrante, solidifica il supporto
- Produce una superficie uniformemente as-sorbente
- Maggiore resistenza alla trazione adesiva per i rivestimenti successivi

**Dettagli**

Colore: incolore (trasparente)

**Consumo**

Come valore medio  
vale: 0.150 - 0.300 kg/m<sup>2</sup>

Codice articolo	Imballaggio	Unità	Unità/imballaggio	Prezzo
5200649334	SCM	10 kg	40 SCM/PAL	- 400.00 kg 11.00 CHF/kg +400.00 kg 10.75 CHF/kg

## Fondo per intonaco al silicone G210

Primer (a base d'acqua)



### Campo d'applicazione

- Per l'esterno e l'interno
- Per l'applicazione di una mano di fondo su tutti i sottofondi portanti, puliti, asciutti e normalmente assorbenti
- Per intonaci di finitura silconici (silicone)
- Su sottofondi minerali e organici

### Vantaggi del prodotto

- A base di una dispersione di resina sintetica, con sabbia per l'ottenimento di una superficie ruvida
- Applicabile a rullo e a pennello
- Buona capacità di penetrazione, solidifica il supporto
- Produce una superficie uniformemente assorbitante
- Maggiore resistenza alla trazione adesiva per i rivestimenti successivi

### Dettagli

Colore: bianco (pigmentato)  
Disponibile in tutte le tonalità della raccolta di campioni di colore MARMORAN, su richiesta anche in tonalità speciali secondo modello di colore

### Consumo

Come valore medio  
vale: 0.200 - 0.250 kg/m<sup>2</sup>

Codice articolo	Imballaggio	Unità	Unità/imballaggio	Prezzo
5200649335	SEC	10 kg	33 SEC/PAL	- 330.00 kg 6.35 CHF/kg
				+330.00 kg 6.10 CHF/kg
5200649336	SEC	20 kg	24 SEC/PAL	- 480.00 kg 5.40 CHF/kg
				+480.00 kg 5.15 CHF/kg

## Fondo Silcanova topdry G710

Primer (a base d'acqua)



### Campo d'applicazione

- Per l'esterno e l'interno
- Per l'applicazione di una mano di fondo su tutti i sottofondi portanti, puliti, asciutti e normalmente assorbenti
- Per intonaci di finitura Silcanova topdry
- Su sottofondi minerali e organici

### Vantaggi del prodotto

- A base di Silcasol povero di alcali
- Applicabile a rullo e a pennello
- Buona capacità di penetrazione, solidifica il supporto
- Produce una superficie uniformemente assorbitante
- Maggiore resistenza alla trazione adesiva per i rivestimenti successivi

### Dettagli

Colore: bianco (pigmentato)  
Disponibile in tutte le tonalità della raccolta di campioni di colore MARMORAN, su richiesta anche in tonalità speciali secondo modello di colore

### Consumo

Come valore medio  
vale: 0.150 - 0.250 kg/m<sup>2</sup>

Codice articolo	Imballaggio	Unità	Unità/imballaggio	Prezzo
5200649341	SEC	10 kg	33 SEC/PAL	- 330.00 kg 6.85 CHF/kg
				+330.00 kg 6.60 CHF/kg
5200649342	SEC	20 kg	24 SEC/PAL	- 480.00 kg 6.05 CHF/kg
				+480.00 kg 5.80 CHF/kg

## Oekosil-Fondo FG0400

Primer (a base d'acqua)



### Campo d'applicazione

- Per esterni
- Strato di fondo per pittura MINERALE esterno F540
- Per l'applicazione di una mano di fondo su tutti i sottofondi minerali portanti, puliti e asciutti

### Vantaggi del prodotto

- A base di vetro solubile di potassa modificato
- Applicabile a spazzola e a spruzzo (apparecchio a bassa pressione)
- Per il consolidamento del sottofondo e per il miglioramento dell'adesione
- Produce una superficie uniformemente assorbitante
- Maggiore resistenza alla trazione adesiva per i rivestimenti successivi

### Dettagli

#### Osservare le istruzioni di lavorazione!

Colore: incolore (trasparente)

Tra l'altro, il consumo di materiale dipende dalla lavorazione, dal sottofondo e dalla consistenza. I valori di consumo indicati possono solo servire all'orientamento. I valori di consumo esatti devono essere rilevati sull'immobile.

#### Consumo

Come valore medio  
vale: ca. 0.200 kg/m<sup>2</sup>

Codice articolo	Imballaggio	Unità	Unità/imballaggio	Prezzo
5200693157	SEC	23 l	24 SEC/PAL	16.15 CHF/l

## Fondo minerale G410

Primer (a base d'acqua)



### Campo d'applicazione

- Per l'esterno e l'interno
- Per l'applicazione di una mano di fondo su tutti i sottofondi portanti, puliti, asciutti e normalmente assorbenti
- Adatta per intonaci di finitura minerali
- Su sottofondi contenenti gesso è necessario creare un'adesione
- Su supporti contenenti gesso si consiglia di creare prima una stuccatura fine con un materiale idoneo

### Vantaggi del prodotto

- A base di un legante organico
- Applicabile a rullo e a pennello
- Buona capacità di penetrazione, solidifica il supporto
- Produce una superficie uniformemente assorbitante
- Maggiore resistenza alla trazione adesiva per i rivestimenti successivi

### Dettagli

Colore: bianco (pigmentato)

Le tinte sono disponibili su richiesta

Supplementi per colorazioni: vedi «I nostri servizi»

#### Consumo

Come valore medio  
vale: 0.200 - 0.250 kg/m<sup>2</sup>

Codice articolo	Imballaggio	Unità	Unità/imballaggio	Prezzo
5200649337	SEC	10 kg	33 SEC/PAL	- 330.00 kg 7.00 CHF/kg +330.00 kg 6.60 CHF/kg
5200649338	SEC	20 kg	24 SEC/PAL	- 480.00 kg 6.15 CHF/kg +480.00 kg 5.75 CHF/kg

## Fondo isolante G120

## Primer isolante (a base di solvente)



### Campo d'applicazione

- Per interni ed esterni
- Pittura di fondo isolante per soffitti e pareti macchiate, piene di fumo
- Lega i sottofondi non coesi (creazione della forza di adesione)
- Regola il potere assorbente
- Aggregante
- Prolunga il tempo aperto per gli intonaci di finitura successivi
- Pigmentata
- Ideale per gesso e intonaco bianco sfarinante e che perde il colore

### Vantaggi del prodotto

- Fondo a base di leganti organici, contenente solventi
- Applicabile a rullo e a pennello
- Forte azione penetrante, solidifica il supporto
- Produce una superficie uniformemente assorbente
- Maggiore resistenza alla trazione adesiva per i rivestimenti successivi

### Dettagli

#### Incl. tassa sui COV

Colore: bianco (fortemente pigmentato)

#### Consumo

Come valore medio vale: 0,150 - 300 kg/m<sup>2</sup>

Codice articolo	Imballaggio	Unità	Unità/imballaggio	Prezzo
5200654643	SEC	10 kg	60 SEC/PAL	- 600.00 kg 20.65 CHF/kg
				+600.00 kg 20.40 CHF/kg
5200654644	SEC	20 kg	24 SEC/PAL	- 480.00 kg 19.20 CHF/kg
				+480.00 kg 18.95 CHF/kg

## Barriera isolante G140

## Barriera isolante (a base d'acqua)



### Campo d'applicazione

- Per interni ed esterni
- Pittura di fondo isolante per soffitti e pareti macchiate, piene di fumo
- Lega i sottofondi non coesi (creazione della forza di adesione)
- Regola il potere assorbente
- Aggregante
- Prolunga il tempo aperto per gli intonaci di finitura successivi
- Pigmentata
- Ideale per gesso e intonaco bianco sfarinante e che perde il colore (creazione della forza di adesione)

### Vantaggi del prodotto

- Base acrilica acquosa, priva di solventi
- Applicabile a rullo, a pennello o a spruzzo (airless)
- Buon effetto isolante, solidifica il supporto
- Produce una superficie uniformemente assorbente
- Maggiore resistenza alla trazione adesiva per i rivestimenti successivi

### Dettagli

Colore: bianco (fortemente pigmentato)

Disponibile in tutte le tonalità della raccolta di campioni di colore MARMORAN, su richiesta anche in tonalità speciali secondo modello di colore

#### Consumo

Come valore medio vale: 0,150 - 0,180 kg/m<sup>2</sup>

Codice articolo	Imballaggio	Unità	Unità/imballaggio	Prezzo
5200649328	SEC	10 kg	33 SEC/PAL	- 330.00 kg 15.85 CHF/kg
				+330.00 kg 15.60 CHF/kg
5200649329	SEC	20 kg	24 SEC/PAL	- 480.00 kg 14.50 CHF/kg
				+480.00 kg 14.25 CHF/kg



## Barriera isolante al quarzo G145

Barriera isolante (a base d'acqua)



### Campo d'applicazione

- Per interni ed esterni
- Pittura di fondo isolante per soffitti e pareti macchiate, piene di fumo
- Lega i sottofondi non coesi (creazione della forza di adesione)
- Regola il potere assorbente
- Aggregante
- Prolunga il tempo aperto per gli intonaci di finitura successivi
- Pigmentata
- Per l'isolamento e il blocco di supporti con pori fini, prima del rivestimento con intonaci di finitura o pitture idrosolubili

### Vantaggi del prodotto

- Base acrilica acquosa, con sabbia al quarzo per l'ottenimento di una superficie ruvida, priva di solventi
- Applicabile a rullo, a pennello o a spruzzo (airless)
- Buon effetto isolante, solidifica il supporto
- Produce una superficie uniformemente assorbente
- Maggiore resistenza alla trazione adesiva per i rivestimenti successivi

### Dettagli

Colore: bianco (fortemente pigmentato)  
Disponibile in tutte le tonalità della raccolta di campioni di colore MARMORAN, su richiesta anche in tonalità speciali secondo modello di colore

### Consumo

Come valore medio  
vale: 0.180 - 0.220 kg/m<sup>2</sup>

Codice articolo	Imballaggio	Unità	Unità/imballaggio	Prezzo
5200649332	SEC	10 kg	33 SEC/PAL	- 330.00 kg 15.65 CHF/kg +330.00 kg 15.40 CHF/kg
5200649333	SEC	20 kg	24 SEC/PAL	- 480.00 kg 14.50 CHF/kg +480.00 kg 14.25 CHF/kg

## Freno vapore liquido G830

Barriera al vapore (a base d'acqua)



### Campo d'applicazione

- Viene impiegato dove deve essere evitata una concentrazione del vapore acqueo condensato a causa della diffusione all'interno dell'elemento strutturale

### Vantaggi del prodotto

- Materia sintetica liquida a base di acqua, priva di solventi
- Coefficiente di resistenza alla diffusione del vapore acqueo:  $\mu$  20.000
- Applicabile a pennello, rullo o a spruzzo (airless)
- Deve essere realizzata una struttura con almeno due strati

### Dettagli

Colore: incolore (trasparente)

### Consumo

1° strato: 0.300 - 0.350 kg/m<sup>2</sup>  
2° strato e strati successivi: 0.250 - 0.300 kg/m<sup>2</sup>

Codice articolo	Imballaggio	Unità	Unità/imballaggio	Prezzo
5200649346	SEC	20 kg	12 SEC/PAL	- 240.00 kg 29.55 CHF/kg +240.00 kg 29.20 CHF/kg

## weber.san 950

Agente legante (minerale)

**Campo d'applicazione**

- Rinzaffo nel sistema di intonaci di risanamento WTA
- Ponte adesivo per intonaci minerali

**Vantaggi del prodotto**

- Elevatissima aderenza
- Crea una superficie aderente per l'intonaco successivo
- Lavorabile a mano e a macchina

**Dettagli**

Colore: grigio cemento  
Durata dell'impasto: circa 1.5 ore

**Consumo**

A seconda del grado di copertura ca. 3.5 - 7.0 kg/m<sup>2</sup>

Codice articolo	Contenuto	Quantità	Prezzo/unità		Prezzo/imballaggio	
5200654663	25 kg	42 SAC/PAL	- 1050.00 kg	2.50 CHF/kg	- 1050.00 kg	62.50 CHF/SAC
			+1050.00 kg	2.30 CHF/kg	+1050.00 kg	57.50 CHF/SAC

## weber.san 951 S

Agente legante (minerale)

**Campo d'applicazione**

- Rinzaffo rapido per intonaco di risanamento WTA e intonaco impermeabilizzante
- Per l'interno e l'esterno

**Vantaggi del prodotto**

- A presa rapida
- Elevata aderenza
- Facile lavorazione

**Dettagli**

Colore: grigio

**Consumo**

Con una superficie di copertura del 50%: ca. 3.5 kg/m<sup>2</sup>  
con una superficie di copertura del 70%: ca. 5.0 kg/m<sup>2</sup>  
Copertura completa: ca. 7.0 kg/m<sup>2</sup>

Codice articolo	Contenuto	Quantità	Prezzo/unità		Prezzo/imballaggio	
5200836682	25 kg	42 SAC/PAL	- 1050.00 kg	2.67 CHF/kg	- 1050.00 kg	66.75 CHF/SAC
			+1050.00 kg	2.47 CHF/kg	+1050.00 kg	61.75 CHF/SAC

## weber reno-gsp

Agente legante (minerale)

**Campo d'applicazione**

- Per l'interno
- Per supporti vecchi e nuovi senza ponte adesivo
- Per livellare cartongesso e lastre di gesso con fibre
- Per soffitti e pareti

**Vantaggi del prodotto**

- Intonaco di risanamento contenente gesso
- Supporto per tutti gli intonaci di finitura
- Sono possibili interventi di intonacatura in diversi spessori di applicazione

**Dettagli**

Spessore di applicazione da 1 a 30 mm  
Tenore di umidità del calcestruzzo: percentuale di massa max pari a 3

**Consumo**

Per 1 mm di spessore dello strato: ca. 1.0 kg/m<sup>2</sup>  
Malta fresca per tonnellata: ca. 1000 l

Codice articolo	Unità	Quantità	Prezzo/unità	Prezzo/imballaggio
5200935337	25 kg	36 SAC/PAL	1401.00 CHF/to	

## weber haft 260

Agente legante (minerale)

**Campo d'applicazione**

- Per uso esterno e interno.
- Come ponte di adesione su calcestruzzo per assorbire intonaci a base minerale.
- Come promotore di adesione su intonaci minerali, organici e a base di gesso debolmente assorbenti.
- Può essere rivestito con intonaci di finitura minerali, organici e a base di gesso.

**Vantaggi del prodotto**

- Ponte adesivo minerale al quarzo
- A grande resa e facile da lavorare
- Rivestibile con intonaci di gesso, cemento o a legante organico

**Dettagli**

Può essere applicato a rullo, a pennello o nel metodo a spruzzo  
Tenore di umidità del calcestruzzo: percentuale di massa max pari a 3

**Consumo**

Per applicazione a rullo: ca. 0.3 kg/m<sup>2</sup>  
Per applicazione a spruzzo: ca. 0.5 kg/m<sup>2</sup>

Codice articolo	Forma di fornitura	Unità	Quantità	Prezzo/kg	Prezzo/sacco
5200693735	Sacco	15 kg	56 SAC/PAL	4.20 CHF/kg	63.00 CHF/SAC

## weber multi 280

Agente legante (minerale)

**Campo d'applicazione**

- All'esterno e all'interno
- Come ponte adesivo su calcestruzzo
- Adatto per accogliere intonaci a base di calce-cemento e cemento
- Come intonaco a strato sottile su calcestruzzo

**Vantaggi del prodotto**

- Colla/mastice
- Malta adesiva a base di cemento
- Minerale

**Dettagli**

Spessore di applicazione da circa 3 a 5 mm  
Talocciare orizzontalmente come ponte adesivo con una spatola dentata grossa  
Tenore di umidità del calcestruzzo: percentuale di massa max pari a 3  
\* Sovrapprezzo EMP: vedi tabella alla fine del listino prezzi

**Consumo**

Per 1 mm di spessore dello strato: ca. 1.4 kg/m<sup>2</sup>  
Malta fresca per 1 to ca. 700 l

Codice articolo	Unità	Quantità	Prezzo/unità	Prezzo/imballaggio
5200649116	25 kg	42 SAC/PAL	1668.00 CHF/to	41.70 CHF/SAC

## Imprimitura Kalkoperl G440

Agente legante (minerale)

**Campo d'applicazione**

- Per l'esterno e l'interno
- Per l'applicazione di una mano di fondo su tutti i sottofondi portanti, puliti, asciutti e normalmente assorbenti
- Per intonaci di finitura Kalkoperl®

**Vantaggi del prodotto**

- Fondo minerale
- Applicabile a rullo e a pennello
- Raccomandato dall'ufficio per la tutela dei monumenti, corrisponde alle direttive WTA per intonaci per il sistema di risanamento
- Buona capacità di penetrazione, solidifica il supporto
- Produce una superficie uniformemente assorbente
- Maggiore resistenza alla trazione adesiva per i rivestimenti successivi

**Dettagli**

Colore: bianco naturale  
Disponibile in tutte le tinte pastello della raccolta di campioni di colore MARMORAN, su richiesta anche in tonalità speciali secondo modello di colore

**Consumo**

Come valore medio vale: 0.150 - 0.300 kg/m<sup>2</sup>

Codice articolo	Imballaggio	Unità	Unità/imballaggio	Prezzo
5200649339	SEC	20 kg	24 SEC/PAL	- 480.00 kg 760 CHF/kg +480.00 kg 730 CHF/kg

## weber combi haft

Agente legante (organico)

**Campo d'applicazione**

- Per interni
- Adatto per intonaci a base di gesso, calce, e calce-cemento
- Per supporti lisci e poco assorbenti

**Vantaggi del prodotto**

- Agente di adesione
- Applicabile a rullo, a pennello o a spruzzo
- Grande resistenza alla trazione adesiva

**Dettagli**

Colore: bianco  
 Tenore di umidità del calcestruzzo: percentuale di massa max pari a 3

**Consumo**

Come valore medio  
 vale: ca. 0.30 kg/m<sup>2</sup>

Codice articolo	Imballaggio	Unità	Unità/imballaggio	Prezzo
5200768294	SEC	20 kg	24 SEC/PAL	- 480.00 kg 7.38 CHF/kg +480.00 kg 7.08 CHF/kg

## Ponte adesivo G810

Agente legante (organico)

**Campo d'applicazione**

- Per interni
- Ponte adesivo per intonaci contenenti gesso
- Per supporti lisci e poco assorbenti

**Vantaggi del prodotto**

- Agente di adesione
- Applicabile a rullo, a pennello o a spruzzo
- Grande resistenza alla trazione adesiva

**Dettagli**

Colore: bianco

**Consumo**

Come valore medio  
 vale ca. 0.50 kg/m<sup>2</sup>

Codice articolo	Imballaggio	Unità	Unità/imballaggio	Prezzo
5200649343	SEC	10 kg	33 SEC/PAL	- 330.00 kg 6.95 CHF/kg +330.00 kg 6.70 CHF/kg
5200649344	SEC	20 kg	24 SEC/PAL	- 480.00 kg 6.15 CHF/kg +480.00 kg 5.90 CHF/kg

## Emulsione di contatto Amalgol G820

Agente legante (organico)

**Campo d'applicazione**

- Per l'esterno e l'interno
- Per la solidificazione di tutti i sottofondi portanti, puliti, asciutti e normalmente assorbenti
- Riduce al minimo la decoesione di intonaci di finitura minerali
- Su sottofondi minerali
- Viene frammisto a intonaci di finitura minerali

**Vantaggi del prodotto**

- A base di una dispersione di resina sintetica
- Utilizzabile universalmente
- Aumenta il potere adesivo, la resistenza all'abrasione e l'impermeabilità all'acqua
- Nobilita i materiali da costruzione a presa idraulica

**Dettagli**

Colore: bianco

**Consumo**

Come valore medio  
 vale: 0.200 - 0.600 kg/m<sup>2</sup>

Codice articolo	Imballaggio	Unità	Unità/imballaggio	Prezzo
5200649345	SCM	11 kg	40 SCM/PAL	- 440.00 kg 17.35 CHF/kg +440.00 kg 17.05 CHF/kg

## Fondo penetrante al silicone G610 (concentrato)

Agente idrofobizzante



### Campo d'applicazione

- Per interni ed esterni
- Su sottofondi minerali
- Per sottofondi fortemente assorbenti come intonaco a base di gesso, intonaci di fondo, lastre di gesso, calcestruzzo ecc.
- Su rivestimenti vecchi portanti, danneggiati dalle intemperie
- Per ridurre il potere assorbente di intonaci nuovi o vecchi
- Privo di solventi
- Praticamente inodore

### Vantaggi del prodotto

- Microemulsione silicônica concentrata diluibile in acqua, priva di solventi
- Applicabile a pennello, a spruzzo e mediante irrorazione
- Forte azione penetrante, solidifica il supporto
- Elevata idrofobizzazione del supporto
- Produce una superficie uniformemente assorbente
- Maggiore resistenza alla trazione adesiva per i rivestimenti successivi

### Dettagli

**Concentrato diluibile con acqua: 1: 9 = 10 litri**

**Incl. tassa sui COV**

Colore: giallastro (trasparente)

### Consumo

Come valore medio vale: 0.150 - 0.300 kg/m<sup>2</sup>

Codice articolo	Imballaggio	Unità	Unità/imballaggio	Prezzo
5200649340	BOT	11	15 BOT/SCC	- 15.00 BOT 125.30 CHF/BOT +15.00 BOT 122.60 CHF/BOT

## Marmoran Algicida e Fungicida Detergente per facciate G840

Protezione della facciata



### Campo d'applicazione

- All'aperto
- Per il controllo di alghe e funghi
- Per la disinfezione di superfici infestate da alghe e funghi.
- Altamente efficace

### Vantaggi del prodotto

- A base di una combinazione armonica di sostanze attive di diversi microbiocidi
- Applicabile a rullo e a spazzola
- Contrasta la formazione della maggior parte di alghe e funghi conosciuti

### Dettagli

**Consumo per pittura**

Colore: incolore (trasparente)

### Consumo

Come valore medio vale: 0.200 - 0.400 kg/m<sup>2</sup>

Codice articolo	Imballaggio	Unità	Prezzo
5200947676	SCM	5 kg	CHF/



#### Campo d'applicazione

- Per il trattamento preliminare di supporti minerali
- Per il nostro Pursilikat 2K (pittura in silicato puro bicomponente), tutti i supporti devono essere pretrattati con questo prodotto

#### Vantaggi del prodotto

- Soluzione di fluosilicati pronta all'uso
- Applicabile a spazzola o a spruzzo
- Per la rimozione di pellicole calcari sinterizzate e per il fissaggio e/o la trasformazione di sali solubili
- Solidifica e neutralizza il supporto

#### Dettagli

##### Osservare le istruzioni di lavorazione!

Colore: rossastro (trasparente)

Tra l'altro, il consumo di materiale dipende dalla lavorazione, dal sottofondo e dalla consistenza. I valori di consumo indicati possono solo servire all'orientamento. I valori di consumo esatti devono essere rilevati sull'immobile.

##### Consumo

Applicato con la spazzola o spruzzato con un apparecchio a bassa pressione: ca. 0.200 kg/m<sup>2</sup>

Codice articolo	Imballaggio	Unità	Prezzo
5200771497	SCM	5 l	21.95 CHF/l
5200771510	SCM	10 l	21.95 CHF/l
5200771511	SCM	23 l	21.95 CHF/l

Note

The form consists of a series of 25 horizontal lines spaced evenly down the page. The lines are contained within a yellow-bordered frame that has a rounded top-right corner and a rounded bottom-left corner. The word 'Note' is positioned in the upper right area of this frame.



**Campo d'applicazione**

- Per interni
- Per la lisciatura di supporti
- Lisciatura di lastre di gesso, lastre di gesso con fibre ecc.

**Vantaggi del prodotto**

- Intonaco rasante contenente gesso
- Rasante a base di gesso bonificato
- Superfici lisce fino a Q4

**Dettagli**

Spessore di applicazione da 1 a 10 mm  
 Il ponte adesivo non è necessario  
 Tenore di umidità del calcestruzzo: percentuale di massa max pari a 3

**Consumo**

Per 1 mm di spessore dello strato: ca. 1.0 kg/m<sup>2</sup>

Codice articolo	Imballaggio	Unità	Unità/imballaggio	Prezzo
5200654508	SAC	25 kg	42 SAC/PAL	1073.00 CHF/to



**Campo d'applicazione**

- Per uso interno.
- Come intonaco monostrato per soffitti.
- Su supporti lisci e leggermente assorbenti e calcestruzzo, è necessario un ponte di adesione.

**Vantaggi del prodotto**

- Molto economico
- Facile da applicare con una spatola
- Può essere applicato manualmente e a macchina
- Levigabile nel suo stesso succo per una qualità superficiale Q3

**Dettagli**

Spessore di applicazione da 5 a 10 mm  
 Tenore di umidità del calcestruzzo: percentuale di massa max pari a 3

**Consumo**

Per 1 mm di spessore dello strato: ca. 0.50 kg/m<sup>2</sup>  
 Malta fresca per 1 to ca. 2100 l

Codice articolo	Forma di fornitura	Unità	Quantità	Prezzo/unità	Prezzo/imballaggio
5200935197	Sfuso		SAC/PAL	1021.00 CHF/to	
5200935201	Sacco	15 kg	35 SAC/PAL	1052.00 CHF/to	15.78 CHF/SAC



**Campo d'applicazione**

- Per uso interno.
- Come intonaco monostrato esclusivamente per soffitti.
- Su calcestruzzo senza legante.

**Vantaggi del prodotto**

- Gesso leggero ad altissima resa e a presa controllata.
- Facile da lavorare con asta di livellamento e spatola.
- Levigabile nel suo stesso succo per una qualità superficiale Q3.

**Dettagli**

Spessore di applicazione da 5 a 10 mm  
 Tenore di umidità del calcestruzzo: percentuale di massa max pari a 3

**Consumo**

Per 1 mm di spessore dello strato: ca. 0.50 kg/m<sup>2</sup>  
 Malta fresca per 1 to ca. 2100 l

Codice articolo	Forma di fornitura	Unità	Quantità	Prezzo/unità	Prezzo/imballaggio
5200935194	Sfuso		SAC/PAL	1226.00 CHF/to	
5200935202	Sacco	15 kg	35 SAC/PAL	1262.00 CHF/to	18.93 CHF/SAC





**Campo d'applicazione**

- In ambienti interni, in particolare per locali con un'elevata sensibilità all'aria
- Per sottofondi vecchi e nuovi senza ponte adesivo
- Per livellare cartongesso e lastre di gesso con fibre
- Per soffitti e pareti

**Vantaggi del prodotto**

- Intonaco di risanamento contenente gesso adatto alla lavorazione in macchina
- Lavori di rappazzatura dell'intonaco possibili in diversi spessori di applicazione
- Assorbe sostanze chimiche volatili nell'aria ambiente come formaldeide, solventi o componenti di fumo di tabacco, che si formano soprattutto in nuove costruzioni o dopo ristrutturazioni

**Dettagli**

**Su richiesta, tempo di consegna di 3 - 5 giorni**

Spessore di applicazione da 3 a 30 mm  
 Tenore di umidità del calcestruzzo: percentuale di massa max pari a 3  
 Lavorabile solo con intonaci di finitura e pitture approvate da weber

Tra l'altro, il consumo di materiale dipende dalla lavorazione, dal sottofondo e dalla consistenza. I valori di consumo indicati possono solo servire all'orientamento. I valori di consumo esatti devono essere rilevati sull'immobile.

**Consumo**

Per 1 mm di spessore dello strato: ca. 1 kg/m<sup>2</sup>  
 Malta fresca per 1 tonnellata ca. 1000 l

Codice articolo	Forma di fornitura	Unità	Quantità	Prezzo/to	Prezzo/sacco
5200899377	Sacco	25 kg	36 SAC/PAL	1615.00 CHF/to	40.38 CHF/SAC



**Campo d'applicazione**

- Per l'interno
- Per supporti vecchi e nuovi senza ponte adesivo
- Per livellare cartongesso e lastre di gesso con fibre
- Per soffitti e pareti

**Vantaggi del prodotto**

- Intonaco di risanamento contenente gesso adatto alla lavorazione in macchina
- Supporto per tutti gli intonaci di finitura
- Sono possibili interventi di intonacatura in diversi spessori di applicazione

**Dettagli**

Spessore di applicazione da 1 a 30 mm  
 Tenore di umidità del calcestruzzo: percentuale di massa max pari a 3

**Consumo**

Per 1 mm di spessore dello strato: ca. 1.0 kg/m<sup>2</sup>  
 Malta fresca per tonnellata: ca. 1000 l

Codice articolo	Unità	Quantità	Prezzo/unità	Prezzo/imbaggio
5200935336	25 kg	36 SAC/PAL	1401.00 CHF/to	35.02 CHF/SAC



**Campo d'applicazione**

- Per interni
- Su tutti i tipi di muratura comuni
- Su pareti e soffitti

**Vantaggi del prodotto**

- Intonaco di fondo a base di gesso leggero
- Rendimento elevato
- Buona lavorabilità

**Dettagli**

Spessore di applicazione minimo all'interno 10 - 15 mm  
 Tenore di umidità del calcestruzzo: percentuale di massa max pari a 3  
 \* Sovrapprezzo EMP: vedi tabella alla fine del listino prezzi

**Consumo**

Per 10 mm di spessore dello strato: ca. 8.0 kg/m<sup>2</sup>  
 Malta fresca per 1 to ca. 1200 l

Codice articolo	Forma di fornitura	Unità	Quantità	Prezzo/unità	Prezzo/imbaggio
5200654489	Sacco	30 kg	35 SAC/PAL	654.00 CHF/to	19.62 CHF/SAC
5200654667	Sfuso o EMP*			643.00 CHF/to	

## weber ip 202

### Intonaci di gesso-calce (minerale)



#### Campo d'applicazione

- Per interni
- Su soffitti come intonaco monostrato
- Su calcestruzzo senza ponte adesivo

#### Vantaggi del prodotto

- Intonaco a strato sottile a base di gesso
- Supporto per tutti gli intonaci di finitura
- Buona lavorabilità
- Aderenza eccellente

#### Dettagli

Spessore minimo dello strato per uso interno 5,0 mm. Spessore massimo dello strato 10,0 mm. Tenore di umidità del calcestruzzo: percentuale di massa max pari a 3  
Disponibile silo con EMP

#### Consumo

Per 1 mm di spessore dello strato: ca. 0.83 kg/m<sup>2</sup>  
Malta fresca per 1 to ca. 1200 l

Codice articolo	Forma di fornitura	Unità	Quantità	Prezzo/unità	Prezzo/imbballaggio
5200649103	Sacco	25 kg	35 SAC/PAL	1251.00 CHF/to	31.28 CHF/SAC
5200649371	sfuso			1221.00 CHF/to	

## weber ip 23

### Intonaci di gesso-calce (minerale)



#### Campo d'applicazione

- Per interni
- Su tutti i tipi di muratura comuni
- Su pareti e soffitti

#### Vantaggi del prodotto

- Intonaco di fondo a base di gesso-calce
- Buona lavorabilità
- Intonaco di fondo per tutti gli intonaci di finitura e carte da parati

#### Dettagli

Spessore di applicazione minimo all'interno 10 mm. Tenore di umidità del calcestruzzo: percentuale di massa max pari a 3  
\* Sovrapprezzo EMP: vedi tabella alla fine del listino prezzi

#### Consumo

Per 10 mm di spessore dello strato: ca. 11.1 kg/m<sup>2</sup>  
Malta fresca per 1 to ca. 900 l

Codice articolo	Forma di fornitura	Unità	Quantità	Prezzo/unità	Prezzo/imbballaggio
5200649108	Sacco	25 kg	36 SAC/PAL	506.00 CHF/to	12.65 CHF/SAC
5200649381	Sfuso o EMP*			486.00 CHF/to	

## weber ip 24 ultra

### Intonaci di gesso-cemento (minerali)



#### Campo d'applicazione

- Per interni
- Su tutti i tipi di muratura comuni
- Su pareti e soffitti

#### Vantaggi del prodotto

- Intonaco di fondo a base di gesso-cemento
- Applicazione manuale e meccanica
- Supporto per tutti i tipi di intonaco di finitura

#### Dettagli

Spessore di applicazione minimo all'interno 10 mm. Tenore di umidità del calcestruzzo: percentuale di massa max pari a 3  
\* Sovrapprezzo EMP: vedi tabella alla fine del listino prezzi

#### Consumo

Per 10 mm di spessore dello strato: ca. 11.0 kg/m<sup>2</sup>  
Malta fresca per 1 to ca. 900 l

Codice articolo	Forma di fornitura	Unità	Quantità	Prezzo/unità	Prezzo/imbballaggio
5200896389		25 kg	36 SAC/PAL	505.00 CHF/to	12.62 CHF/SAC
5200649383	Sfuso o EMP*			495.00 CHF/to	



#### Campo d'applicazione

- All'esterno e all'interno
- Per immobili posti sotto tutela dei monumenti
- Come fondo per tutti gli intonaci di finitura minerali e organici

#### Vantaggi del prodotto

- Intonaco organico a base di calce
- Facile da applicare
- Eccellente adesione
- Inibisce le muffe
- Altamente diffondibile
- Regolazione dell'umidità

#### Dettagli

Spessore di applicazione minimo all'interno 15 mm  
Spessore di applicazione minimo all'esterno 20 mm

Tenore di umidità del calcestruzzo: percentuale di massa max pari a 3

#### Consumo

Spessore di 15 mm: ca. 20.0 kg/m<sup>2</sup>  
Malta fresca per 1 tonnellata: ca. 750 l

Codice articolo	Forma di fornitura	Unità	Quantità	Prezzo/unità	Prezzo/imballaggio
5200654497	Sacco	30 kg	42 SAC/PAL	677.00 CHF/to	20.31 CHF/SAC



#### Campo d'applicazione

- Per l'interno
- Applicazione manuale e meccanica
- Per tutti i supporti minerali

#### Vantaggi del prodotto

- Intonaco a base di calce per interni
- Regola l'umidità ambientale
- Bassa sollecitazione interna
- Antimuffa

#### Dettagli

##### Su richiesta: tempo di consegna 3 - 5 giorni

Spessore di applicazione minimo all'interno 10 mm  
Tenore di umidità del calcestruzzo: percentuale di massa max pari a 3

\* Sovrapprezzo EMP: vedi tabella alla fine del listino prezzi

Quantità di ordine minimo per materiale sfuso 12 to

#### Consumo

Per 10 mm di spessore dello strato: ca. 12.5 kg/m<sup>2</sup>  
Malta fresca per 1 to ca. 800 l

Codice articolo	Forma di fornitura	Unità	Quantità	Prezzo/unità	Prezzo/imballaggio
5200654493	Sacco	30 kg	42 SAC/PAL	485.00 CHF/to	14.55 CHF/SAC
5200654671	Sfuso o EMP*			479.00 CHF/to	



**Campo d'applicazione**

- In ambienti interni, in particolare per locali con maggiori esigenze di un clima abitativo sano.
- Applicazione manuale e meccanica
- Per tutti i sottofondi minerali

**Vantaggi del prodotto**

- Regola l'umidità ambientale
- Antimuffa
- Assorbe le sostanze organiche volatili (VOC), come ad es. solventi, ammorbidenti o componenti di fumo di tabacco, nell'aria ambiente

**Dettagli**

**Su richiesta, tempo di consegna di 3 - 5 giorni**

Spessore di applicazione minimo all'interno 10 mm  
 Tenore di umidità del calcestruzzo: percentuale di massa max pari a 3  
 Supplemento EMP: vedi Servizi  
 Solo ripassabile con componenti di sistema di weber  
 Quantità di ordine minimo con materiale sciolto 12 t

**Tra l'altro, il consumo di materiale dipende dalla lavorazione, dal sottofondo e dalla consistenza. I valori di consumo indicati possono solo servire all'orientamento. I valori di consumo esatti devono essere rilevati sull'immobile.**

**Consumo**

Per 10 mm di spessore dello strato: ca. 12.5 kg/m<sup>2</sup>  
 Malta fresca per 1 t: ca. 800 l

Codice articolo	Forma di fornitura	Unità	Quantità	Prezzo/to	Prezzo/sacco
5200899383	sacco	25 kg	42 SAC/PAL	700.00 CHF/to	17.50 CHF/SAC
5200899388	sfuso			692.00 CHF/to	



**Campo d'applicazione**

- All'esterno e all'interno
- Per murature porose e a isolamento termico
- Adatto nel settore della zoccolatura e delle pareti esterne di cantine

**Vantaggi del prodotto**

- Intonaco di fondo leggero per zoccolature
- Supporto per tutti gli intonaci di finitura

**Dettagli**

Spessore di applicazione minimo all'interno 10 mm  
 Spessore di applicazione minimo all'esterno 15 mm  
 Tenore di umidità del calcestruzzo: percentuale di massa max pari a 3  
 \* Sovrapprezzo EMP: vedi tabella alla fine del listino prezzi  
 Quantità di ordine minimo per materiale sfuso 12 to

**Consumo**

Per 10 mm di spessore dello strato: ca. 12.5 kg/m<sup>2</sup>  
 Malta fresca per 1 tonnellata: ca. 800 l

Codice articolo	Forma di fornitura	Unità	Quantità	Prezzo/unità	Prezzo/imballaggio
5200654500	Sacco	30 kg	42 SAC/PAL	637.00 CHF/to	19.11 CHF/SAC

## weber.dur 132 SLK

## Intonaci di calce-cemento (minerale)



### Campo d'applicazione

- All'esterno e all'interno
- Per murature porose e a isolamento termico
- Impiegabile nelle nuove costruzioni, nei risanamenti e nelle ristrutturazioni

### Vantaggi del prodotto

- Intonaco di fondo leggero a base di calce-cemento
- Inerti leggeri in EPS
- Eccellente conservazione
- Presa uniforme su supporti diversamente assorbenti

### Dettagli

Spessore di applicazione minimo all'interno 10 mm  
Spessore di applicazione minimo all'esterno 15 mm

Tenore di umidità del calcestruzzo: percentuale di massa max pari a 3

\* Sovrapprezzo EMP: vedi tabella alla fine del listino prezzi

Quantità di ordine minimo per materiale sfuso 12 to

### Consumo

Per 10 mm di spessore dello strato: ca. 10.5 kg/m<sup>2</sup>

Malta fresca per 1 tonnellata: ca. 950 l

Codice articolo	Forma di fornitura	Unità	Quantità	Prezzo/unità	Prezzo/imballaggio
5200654504	Sacco	30 kg	42 SAC/PAL	630.00 CHF/to	18.90 CHF/SAC

## MARMOPlan H414

## Intonaci di calce-cemento (minerale)



### Campo d'applicazione

- All'esterno e all'interno su substrati puramente minerali
- Per lisciare e rinnovare vecchi intonaci e pitture
- NON adatto per CTEI e substrati organici

### Vantaggi del prodotto

- Molto facile da lavorare
- Rinforzato con fibre
- Stucco liscio e resistente

### Dettagli

Spessore minimo di applicazione: 2,0 mm  
Spessore massimo. Spessore dello strato. 4,0 mm  
Contenuto di umidità del calcestruzzo: max. 3 % in massa.

Non adatto per VAWD e substrati organici.

### Consumo

Per 1 mm di spessore dello strato: ca. 1.5 kg/m<sup>2</sup>



Codice articolo	Imballaggio	Unità	Unità/imballaggio	Prezzo
5200674818	SAC	25 kg	36 SAC/PAL	- 900.00 kg 2.90 CHF/kg +900.00 kg 2.60 CHF/kg

## weber ip 17 turbo

## Intonaci di calce-cemento (minerale)



### Campo d'applicazione

- Per interni
- Per murature standard normali
- Impiegabile nelle nuove costruzioni, nei risanamenti e nelle ristrutturazioni

### Vantaggi del prodotto

- Intonaco di fondo a base di calce-cemento
- Presa uniforme su supporti diversamente assorbenti
- Supporto per tutti gli intonaci di finitura

### Dettagli

Spessore di applicazione minimo 10 mm  
Tenore di umidità del calcestruzzo: percentuale di massa max pari a 3

\* Sovrapprezzo EMP: vedi tabella alla fine del listino prezzi

### Consumo

Per 10 mm di spessore dello strato: ca. 13.5 kg/m<sup>2</sup>

Malta fresca per 1 to ca. 740 l



Codice articolo	Forma di fornitura	Prezzo/unità
5200771029	Sfuso o EMP*	462.00 CHF/to

## weber ip 18 turbo

### Intonaci di calce-cemento (minerale)



#### Campo d'applicazione

- All'esterno e all'interno
- Per murature standard normali
- Impiegabile nelle nuove costruzioni, nei risanamenti e nelle ristrutturazioni

#### Vantaggi del prodotto

- Intonaco di fondo a base di calce-cemento
- Presa uniforme su supporti diversamente assorbenti
- Supporto per tutti gli intonaci di finitura

#### Dettagli

Spessore di applicazione minimo all'interno 10 mm  
Spessore di applicazione minimo all'esterno 15 mm

Tenore di umidità del calcestruzzo: percentuale di massa max pari a 3

\* Sovrapprezzo EMP: vedi tabella alla fine del listino prezzi

#### Consumo

Per 10 mm di spessore dello strato: ca. 12.5 kg/m<sup>2</sup>  
Malta fresca per 1 to ca. 800 l

Codice articolo	Forma di fornitura	Unità	Quantità	Prezzo/unità	Prezzo/imbballaggio
5200896305	Sacco	25 kg	36 SAC/PAL	486.00 CHF/to	12.15 CHF/SAC
5200649401	Sfuso o EMP*			48700 CHF/to	

## weber ip 18 E

### Intonaci di calce-cemento (minerale)



#### Campo d'applicazione

- All'esterno e all'interno
- Per murature porose e a isolamento termico
- Impiegabile nelle nuove costruzioni, nei risanamenti e nelle ristrutturazioni

#### Vantaggi del prodotto

- Intonaco di fondo leggero a base di calce-cemento
- Inerti leggeri in EPS
- Eccellente conservazione
- Supporto per tutti gli intonaci di finitura

#### Dettagli

Spessore di applicazione minimo all'interno 10 mm  
Spessore di applicazione minimo all'esterno 15 mm

Tenore di umidità del calcestruzzo: percentuale di massa max pari a 3

\* Sovrapprezzo EMP: vedi tabella alla fine del listino prezzi

#### Consumo

Per 10 mm di spessore dello strato: ca. 10.5 kg/m<sup>2</sup>  
Malta fresca per 1 to ca. 950 l

Codice articolo	Forma di fornitura	Unità	Quantità	Prezzo/unità	Prezzo/imbballaggio
5200654682	Sfuso o EMP*			620.00 CHF/to	
5200947170	sacco	25 kg	42 SAC/PAL	630.00 CHF/to	15.75 CHF/SAC

## weber ip 18 E turbo

### Intonaci di calce-cemento (minerale)



#### Campo d'applicazione

- All'esterno e all'interno
- Per murature porose e a isolamento termico
- Impiegabile nelle nuove costruzioni, nei risanamenti e nelle ristrutturazioni

#### Vantaggi del prodotto

- Intonaco di fondo leggero a base di calce-cemento
- Inerti leggeri in EPS
- Eccellente conservazione
- Presa uniforme su supporti diversamente assorbenti

#### Dettagli

Spessore di applicazione minimo all'interno 10 mm  
Spessore di applicazione minimo all'esterno 15 mm

Tenore di umidità del calcestruzzo: percentuale di massa max pari a 3

\* Sovrapprezzo EMP: vedi tabella alla fine del listino prezzi

#### Consumo

Per 10 mm di spessore dello strato: ca. 10.5 kg/m<sup>2</sup>  
Malta fresca per 1 to ca. 950 l

Codice articolo	Forma di fornitura	Prezzo/unità
5200688887	Sfuso o EMP*	635.00 CHF/to

## weber ip 18 ML turbo

## Intonaci di calce-cemento (minerale)



### Campo d'applicazione

- All'esterno e all'interno
- Per calcestruzzo poroso, murature porose e a isolamento termico
- Impiegabile nelle nuove costruzioni, nei risanamenti e nelle ristrutturazioni

### Vantaggi del prodotto

- Intonaco di fondo leggero a base di calce-cemento
- Inerti leggeri in perlite
- Eccellente conservazione
- Supporto per tutti gli intonaci di finitura



### Dettagli

Spessore di applicazione minimo all'interno 10 mm  
 Spessore di applicazione minimo all'esterno 15 mm  
 Tenore di umidità del calcestruzzo: percentuale di massa max pari a 3  
 \* Sovrapprezzo EMP: vedi tabella alla fine del listino prezzi

### Consumo

Per 10 mm di spessore dello strato: ca. 9.5 kg/m<sup>2</sup>  
 Malta fresca per 1 to ca. 1100 l

Codice articolo	Forma di fornitura	Unità	Quantità	Prezzo/unità	Prezzo/imbaggio
5200649110	Sacco	25 kg	36 SAC/PAL	625.00 CHF/to	15.62 CHF/SAC
5200649388	Sfuso o EMP*			617.00 CHF/to	

## Intonaco di fondo 18

## Intonaci di calce-cemento (minerale)



### Campo d'applicazione

- All'esterno e all'interno
- Per murature standard normali
- Impiegabile nelle nuove costruzioni, nei risanamenti e nelle ristrutturazioni

### Vantaggi del prodotto

- Intonaco di fondo a base di calce-cemento
- Buona conservazione
- Supporto per tutti gli intonaci di finitura



### Dettagli

Spessore di applicazione minimo all'interno 10 mm  
 Spessore di applicazione minimo all'esterno 15 mm  
 Tenore di umidità del calcestruzzo: percentuale di massa max pari a 3  
 Consegna di materiale in sacchi da 30 kg fino ad esaurimento scorte !

### Consumo

Per 10 mm di spessore dello strato: ca. 16.0 kg/m<sup>2</sup>

Codice articolo	Imballaggio	Unità	Unità/imbaggio	Prezzo
5200935029	SAC	25 kg	42 SAC/PAL	- 42.00 SAC 16.00 CHF/SAC +42.00 SAC 13.25 CHF/SAC

## weber ip 12

## Intonaci di cemento (minerali)



### Campo d'applicazione

- All'esterno e all'interno
- Rinzafo per intonaci di fondo

### Vantaggi del prodotto

- Rinzafo di cemento
- Intonaco diffusivo di schizzata per tutti gli intonaci di fondo
- Buona processabilità



### Dettagli

Spessore di applicazione da 3 a 5 mm.

### Consumo

Per 1 mm di spessore dello strato: ca. 1.54 kg/m<sup>2</sup>  
 Malta fresca per 1 tonnellata: ca. 650 l

Codice articolo	Forma di fornitura	Unità	Quantità	Prezzo/to	Prezzo/sacco
5200649158	Sacco	25 kg	36 SAC/PAL	520.00 CHF/to	13.00 CHF/SAC



**Campo d'applicazione**

- All'esterno e all'interno
- Impiegabile come intonaco per zoccolature
- Per superfici di parete con un'elevata sollecitazione meccanica
- Adatto per piastrelle di grande formato  $\geq 1600$  mm<sup>2</sup>

**Vantaggi del prodotto**

- Intonaco di fondo a base di cemento
- Supporto per tutti gli intonaci di finitura



**Dettagli**

Spessore di applicazione minimo all'interno 10 mm  
 Spessore di applicazione minimo all'esterno 15 mm  
 Tenore di umidità del calcestruzzo: percentuale di massa max pari a 3  
 \* Sovrapprezzo EMP: vedi tabella alla fine del listino prezzi

**Consumo**

Per 10 mm di spessore dello strato: ca. 14.3 kg/m<sup>2</sup>  
 Malta fresca per 1 tonnellata: ca. 700 l

Codice articolo	Forma di fornitura	Unità	Quantità	Prezzo/unità	Prezzo/imballaggio
5200896359	Sacco	25 kg	36 SAC/PAL	526.00 CHF/to	13.15 CHF/SAC
5200649392	Sfuso o EMP*			524.00 CHF/to	

Intonaco di cemento 14

Intonaci di cemento (minerali)



**Campo d'applicazione**

- All'esterno e all'interno
- Impiegabile come intonaco per zoccolature
- Per superfici di parete con un'elevata sollecitazione meccanica
- Adatto per piastrelle di grande formato  $\geq 1600$  mm<sup>2</sup>

**Vantaggi del prodotto**

- Intonaco di fondo a base di cemento
- Supporto per tutti gli intonaci di finitura

**Dettagli**

Spessore di applicazione minimo all'interno 10 mm  
 Spessore di applicazione minimo all'esterno 15 mm  
 Tenore di umidità del calcestruzzo: percentuale di massa max pari a 3  
 Consegna di materiale in sacchi da 30 kg fino ad esaurimento scorte !

**Consumo**

Per 10 mm di spessore dello strato: ca. 17.0 kg/m<sup>2</sup>

Codice articolo	Imballaggio	Unità	Unità/imballaggio	Prezzo
5200935031	SAC	25 kg	42 SAC/PAL	- 42.00 SAC 17.05 CHF/SAC +42.00 SAC 14.25 CHF/SAC

weber ip 15 turbo

Intonaci di cemento (minerali)



**Campo d'applicazione**

- Per interni
- Per murature standard normali
- Adatto per piastrelle di grande formato  $\geq 1600$  mm<sup>2</sup>
- Impiegabile nelle nuove costruzioni, nei risanamenti e nelle ristrutturazioni

**Vantaggi del prodotto**

- Intonaco di fondo a base di cemento
- Presa uniforme su supporti diversamente assorbitivi
- Supporto per rivestimenti per pareti e tutti gli intonaci di finitura

**Dettagli**

Spessore di applicazione minimo all'interno 10 mm  
 Tenore di umidità del calcestruzzo: percentuale di massa max pari a 3  
 \* Sovrapprezzo EMP: vedi tabella alla fine del listino prezzi

**Consumo**

Per 10 mm di spessore dello strato: ca. 12.5 kg/m<sup>2</sup>  
 Malta fresca per 1 to ca. 800 l



Codice articolo	Forma di fornitura	Unità	Quantità	Prezzo/unità	Prezzo/imballaggio
5200896369	Sacco	25 kg	36 SAC/PAL	637.00 CHF/to	15.92 CHF/SAC
5200765569	Sfuso o EMP*			628.00 CHF/to	



**Campo d'applicazione**

- All'esterno e all'interno
- Per murature standard normali
- Impiegabile nelle nuove costruzioni, nei risanamenti e nelle ristrutturazioni

**Vantaggi del prodotto**

- Intonaco di fondo a base di calce-cemento
- Buona conservazione
- Supporto per tutti gli intonaci di finitura

**Dettagli**

Spessore di applicazione minimo all'interno 10 mm  
Spessore di applicazione minimo all'esterno 15 mm

Tenore di umidità del calcestruzzo: percentuale di massa max pari a 3

\* Sovrapprezzo EMP: vedi tabella alla fine del listino prezzi

**Consumo**

Per 10 mm di spessore dello strato: ca. 12.5 kg/m<sup>2</sup>

Malta fresca per 1 tonnellata: ca. 800 l di malta

Codice articolo	Forma di fornitura	Unità	Quantità	Prezzo/unità	Prezzo/imbballaggio
5200896358		25 kg	36 SAC/PAL	480.00 CHF/to	12.00 CHF/SAC
5200649396	Sfuso o EMP*			477.00 CHF/to	

**Campo d'applicazione**

- All'esterno e all'interno
- Livellamento e intonacatura di supporti
- Adatto per piastrelle di grande formato  $\geq 1600$  mm<sup>2</sup>

**Vantaggi del prodotto**

- Intonaco per rinnovi a presa rapida a base di cemento
- Compensazione del ritiro
- Lavorazione senza polvere

**Dettagli**

Spessore di applicazione da 2 a 30 mm

Tenore di umidità del calcestruzzo: percentuale di massa max pari a 3

**Consumo**

Per 1 mm di spessore dello strato: ca. 1.2 kg/m<sup>2</sup>

Malta fresca per 1 to ca. 830 l

Codice articolo	Unità	Quantità	Prezzo/unità	Prezzo/imbballaggio
5200676297	20 kg	48 SAC/PAL	198700 CHF/to	39.74 CHF/SAC

**Campo d'applicazione**

- All'esterno e all'interno
- Livellamento e intonacatura di supporti
- Adatto per piastrelle di grande formato  $\geq 1600$  mm<sup>2</sup>

**Vantaggi del prodotto**

- Intonaco per rinnovi a presa rapida a base di cemento adatto alla lavorazione in macchina
- Compensazione del ritiro
- Lavorazione senza polvere

**Dettagli**

Spessore di applicazione da 2 a 30 mm

Tenore di umidità del calcestruzzo: percentuale di massa max pari a 3

**Consumo**

Per 1 mm di spessore dello strato: ca. 1.2 kg/m<sup>2</sup>

Per 1 tonnellata di malta fresca: ca. 830 l

Codice articolo	Unità	Quantità	Prezzo/unità	Prezzo/imbballaggio
5200875491	20 kg	48 SAC/PAL	198700 CHF/to	39.74 CHF/SAC



**Campo d'applicazione**

- All'esterno e all'interno
- Isolamento supplementare di muratura a isolamento termico
- Intonacatura sicura di supporti difficili
- Livellamento di muratura irregolare

**Vantaggi del prodotto**

- Intonaco termoisolante con inerti leggeri in EPS
- Resa molto elevata
- A bassissima sollecitazione interna
- Può essere lavorato a macchina e manualmente

**Dettagli**

Spessore di applicazione da 20 a 100 mm  
 Tenore di umidità del calcestruzzo: percentuale di massa max pari a 3

**Consumo**

Per 20 mm di spessore dello strato: ca. 2.9 kg/m<sup>2</sup>

Codice articolo	Forma di fornitura	Unità	Quantità	Prezzo/unità	Prezzo/imballaggio
5200654505	Sacco	14 kg	24 SAC/PAL	4050.00 CHF/to	56.70 CHF/SAC



**Campo d'applicazione**

- Per interni
- Per la produzione di superfici adatte alla pittura e alla tappezzeria

**Vantaggi del prodotto**

- Lisciatura dell'intonaco di calce minerale
- Facile da lisciare
- Regola l'umidità

**Dettagli**

Spessore di applicazione massimo da 1 a 2 mm  
 Tenore di umidità del calcestruzzo: percentuale di massa max pari a 3

**Consumo**

Per 1 mm di spessore dello strato: ca. 1.0 kg/m<sup>2</sup>

Codice articolo	Imballaggio	Unità	Unità/imballaggio	Prezzo
5200654509	SAC	25 kg	42 SAC/PAL	2.03 CHF/kg



**Campo d'applicazione**

- Per esterni ed interni
- Può essere applicato su tutti i supporti minerali portanti, puliti e asciutti

**Vantaggi del prodotto**

- Sulla base di idrato di calce bianca
- Massa da spatolare minerale
- Raccomandato dall'ufficio per la tutela dei monumenti, corrisponde alle direttive WTA per intonaci per il sistema di risanamento

**Dettagli**

**Lo spessore dello strato possibile per fase di lavoro è di 2-3 mm**

Colore: bianco naturale  
 Disponibile in tutte le tinte pastello della raccolta di campioni di colore MARMORAN, su richiesta anche in tonalità speciali secondo modello di colore Supplementi per colorazioni per intonaci di finitura Kalkoperl:

- tinte pastello: 0.25 Fr/kg  
 Supplemento per colorazione per piccole quantità (quantità inferiori ai 200 kg): 0.60 Fr/kg

Codice articolo	Granulazione	Consumo	Imballaggio	Unità	Unità/imballaggio	Prezzo
5200649354	1.0 mm	3,8 - 4,5 kg/m <sup>2</sup>	SEC	25 kg	24 SEC/PAL	- 600.00 kg 4.90 CHF/kg +600.00 kg 4.60 CHF/kg

## MARMOFino massa fine interno

Stucco (organico)



### Campo d'applicazione

- Per interni
- Stucco modellante e rasante diffusivo
- Adatto su tutti i supporti minerali e organici

### Vantaggi del prodotto

- Massa fine bianca pastosa
- Essiccazione senza crepe
- Buona resistenza alla trazione adesiva

### Dettagli

Colore: bianco naturale  
Tenore di umidità del calcestruzzo: percentuale di massa max pari a 3

### Consumo

Per 1 mm di spessore dello strato: ca. 1.6 kg/m<sup>2</sup>

Codice articolo	Imballaggio	Unità	Unità/imballaggio	Prezzo
5200649351	SEC	25 kg	24 SEC/PAL	- 600.00 kg 3.95 CHF/kg +600.00 kg 3.70 CHF/kg

## MARMORAN massa fine S interno H420

Stucco (organico)



### Campo d'applicazione

- Per interni
- Come stucco su calcestruzzo liscio o ruvido o su calcestruzzo poroso
- Come rasatura di superfici prima del rivestimento successivo con intonaco

### Vantaggi del prodotto

- Massa fine prodotta in fabbrica
- Buone caratteristiche di lisciatura
- Applicazione semplice e agevole

### Dettagli

Colore: bianco naturale  
Spessore di applicazione massimo fino a 2 mm  
Tenore di umidità del calcestruzzo: percentuale di massa max pari a 3

### Consumo

Per 1 mm di spessore dello strato: ca. 1.75 kg/m<sup>2</sup>

Codice articolo	Imballaggio	Unità	Unità/imballaggio	Prezzo
5200654651	SAC	25 kg	40 SAC/PAL	- 1000.00 kg 2.60 CHF/kg +1000.00 kg 2.35 CHF/kg

## MARMORAN Massa granulosa R interno H410

Stucco (organico)



### Campo d'applicazione

- Per interni
- Come stucco su calcestruzzo liscio o ruvido, pietra arenaria calcarea o calcestruzzo poroso
- Come rasatura di superfici prima del rivestimento successivo con intonaco

### Vantaggi del prodotto

- Massa fine prodotta in fabbrica
- Buone caratteristiche di lisciatura
- Resistente all'umettamento temporaneo con acqua

### Dettagli

Colore: bianco  
Spessore di applicazione massimo da 2 a 8 mm  
Tenore di umidità del calcestruzzo: percentuale di massa max pari a 3

### Consumo

Per 1 mm di spessore dello strato: ca. 1.75 kg/m<sup>2</sup>

Codice articolo	Imballaggio	Unità	Unità/imballaggio	Prezzo
5200654648	SAC	25 kg	40 SAC/PAL	- 1000.00 kg 2.50 CHF/kg +1000.00 kg 2.25 CHF/kg

**Campo d'applicazione**

- Per interni
- Stucco a base di gesso su pareti e soffitti
- Stuccatura di lastre di gesso, lastre di gesso con fibre ecc.

**Vantaggi del prodotto**

- Stucco pregiato a base di gesso
- Applicazioni a basso spessore
- Lavorabile manualmente

**Dettagli**

Spessore di applicazione massimo da 0 a 2 mm  
Tenore di umidità del calcestruzzo: percentuale di massa max pari a 3

**Consumo**

Per 1 mm di spessore dello strato: ca. 0.9 kg/m<sup>2</sup>

Codice articolo	Imballaggio	Unità	Unità/imballaggio	Prezzo
5200868341	SAC	25 kg	40 SAC/PAL	2751.00 CHF/to

**Campo d'applicazione**

- Per interni
- Come stucco su calcestruzzo liscio o ruvido o su calcestruzzo poroso
- Come rasatura di superfici prima del rivestimento successivo con stucco spray

**Vantaggi del prodotto**

- Massa fine
- Senza ponte adesivo
- Buone caratteristiche di lisciatura

**Dettagli**

Colore: bianco  
Spessore di applicazione massimo da 2 a 4 mm  
Tenore di umidità del calcestruzzo: percentuale di massa max pari a 3

**Consumo**

Per 1 mm di spessore dello strato: ca. 1.75 kg/m<sup>2</sup>

Codice articolo	Imballaggio	Unità	Unità/imballaggio	Prezzo
5200654649	SEC	25 kg	33 Secchio/Pallet	- 825.00 kg 3.15 CHF/kg +825.00 kg 2.90 CHF/kg
5200654650	SAC	25 kg	40 SAC/PAL	- 1000.00 kg 2.80 CHF/kg +1000.00 kg 2.55 CHF/kg

**Campo d'applicazione**

- In ambienti interni, in particolare per locali con un'elevata sensibilità all'aria
- Per sottofondi vecchi e nuovi senza ponte adesivo
- Per livellare cartongesso e lastre di gesso con fibre
- Per soffitti e pareti

**Vantaggi del prodotto**

- Intonaco di risanamento contenente gesso adatto alla lavorazione in macchina
- Lavori di rappesatura dell'intonaco possibili in diversi spessori di applicazione
- Assorbe sostanze chimiche volatili nell'aria ambiente come formaldeide, solventi o componenti di fumo di tabacco, che si formano soprattutto in nuove costruzioni o dopo ristrutturazioni

**Dettagli**

**Su richiesta, tempo di consegna di 3 - 5 giorni**  
Spessore di applicazione da 3 a 30 mm  
Tenore di umidità del calcestruzzo: percentuale di massa max pari a 3  
Lavorabile solo con intonaci di finitura e pitture approvate da weber

Tra l'altro, il consumo di materiale dipende dalla lavorazione, dal sottofondo e dalla consistenza. I valori di consumo indicati possono solo servire all'orientamento. I valori di consumo esatti devono essere rilevati sull'immobile.

**Consumo**

Per 1 mm di spessore dello strato: ca. 1 kg/m<sup>2</sup>  
Malta fresca per 1 tonnellata: ca. 1000 l

Codice articolo	Forma di fornitura	Unità	Quantità	Prezzo/to	Prezzo/sacco
5200899377	Sacco	25 kg	36 SAC/PAL	1615.00 CHF/to	40.38 CHF/SAC

## weber.san 952

## Intonaci di restauro (minerali)



### Campo d'applicazione

- Intonaco di livellamento
- Intonaco turapori per murature umide e soggette a carico salino

### Vantaggi del prodotto

- Elevato contenuto di pori d'aria
- Ad assorbimento salino
- Estremamente permeabile al vapore acqueo

### Dettagli

Colore: grigio

### Consumo

Per cm di spessore dello strato e m<sup>2</sup> ca. 11.5 kg

Codice articolo	Contenuto	Quantità	Prezzo/unità		Prezzo/imballaggio	
5200654664	25 kg	42 SAC/PAL	- 1050.00 kg	2.50 CHF/kg	- 1050.00 kg	62.50 CHF/SAC
			+1050.00 kg	2.30 CHF/kg	+1050.00 kg	57.50 CHF/SAC

## weber.san 953

## Intonaci di restauro (minerali)



### Campo d'applicazione

- Intonaco di risanamento per murature umide e soggette a carico salino
- Per l'interno e l'esterno

### Vantaggi del prodotto

- Estremamente permeabile al vapore acqueo
- Elevato contenuto di pori d'aria
- Assorbimento dei sali cristallizzanti

### Dettagli

**Su richiesta: tempo di consegna 3 - 5 giorni**

Colore: grigio

### Consumo

Per cm di spessore dello strato e m<sup>2</sup> ca. 10.0 kg

Codice articolo	Contenuto	Quantità	Prezzo/unità		Prezzo/imballaggio	
5200654665	25 kg	40 SAC/PAL	- 1000.00 kg	2.50 CHF/kg	- 1000.00 kg	62.50 CHF/SAC
			+1000.00 kg	2.30 CHF/kg	+1000.00 kg	57.50 CHF/SAC

## weber.san 954

## Intonaci di restauro (minerali)



### Campo d'applicazione

- Intonaco di risanamento per murature umide e soggette a carico salino
- Per interni ed esterni

### Vantaggi del prodotto

- Estremamente permeabile al vapore acqueo
- Elevato contenuto di pori d'aria
- Assorbimento di sali cristallizzanti

### Dettagli

Colore: bianco

### Consumo

Per cm di spessore dello strato e m<sup>2</sup> ca. 9.0 kg

Codice articolo	Contenuto	Quantità	Prezzo/unità		Prezzo/imballaggio	
5200654666	25 kg	40 SAC/PAL	- 1000.00 kg	2.89 CHF/kg	- 1000.00 kg	72.25 CHF/SAC
			+1000.00 kg	2.64 CHF/kg	+1000.00 kg	66.00 CHF/SAC

**Campo d'applicazione**

- All'esterno e all'interno
- Risanamento delle zone difettose dell'intonaco di fondo
- Livellamento di superfici grossolane

**Vantaggi del prodotto**

- Ottimo potere adesivo
- Supporto per tutti gli intonaci di finitura
- Malta rinnovamento minerale

**Dettagli**

Spessore di applicazione da 2 a 8 mm  
 Tenore di umidità del calcestruzzo: percentuale di massa max pari a 3  
 Consegna di materiale in sacchi da 30 kg fino ad esaurimento scorte !

**Consumo**

Per 1 mm di spessore dello strato: ca. 1.4 kg/m<sup>2</sup>  
 Malta fresca per 1 to: ca. 700 l

Codice articolo	Imballaggio	Unità	Unità/imballaggio	Prezzo
5200654705	sfuso			1310.00 CHF/to
5200897971	sacco	25 kg	42 SAC/PAL	- 42.00 SAC 36.75 CHF/SAC +42.00 SAC 34.00 CHF/SAC

## Massa da spatolare per risanamento di fessure S731

## Intonaci di restauro (organico)

**Campo d'applicazione**

- Per esterni e interni
- Serve per l'armatura di intonaci per impedire la formazione di crepe
- Tessuto d'armatura a rete S791 «blu chiaro» per il risanamento di fessure
- Per il livellamento di strati di intonaco con una struttura fino a 4 mm
- Non adatto per sistemi CTEI

**Vantaggi del prodotto**

- Rasante privo di cemento
- Permeabile al vapore
- Idrorepellente a lunga durata

**Dettagli**

Colore: bianco

Tra l'altro, il consumo di materiale dipende dalla lavorazione, dal sottofondo e dalla consistenza. I valori di consumo indicati possono solo servire all'orientamento. I valori di consumo esatti devono essere rilevati sull'immobile.

**Consumo**

Per 1 mm di spessore dello strato: ca. 1.5 - 2 kg/m<sup>2</sup>

Codice articolo	Imballaggio	Unità	Unità/imballaggio	Prezzo
5200649368	SEC	25 kg	24 SEC/PAL	- 600.00 kg 5.46 CHF/kg +600.00 kg 5.21 CHF/kg

## Massa da spatolare al silicone per risanamento di fessure S741

## Intonaci di restauro (organico)

**Campo d'applicazione**

- Per esterni e interni
- Serve per l'armatura di intonaci per impedire la formazione di crepe
- Tessuto d'armatura a rete S791 «blu chiaro» per il risanamento di fessure
- Per il livellamento di strati di intonaco con una struttura fino a 4 mm
- Non adatto per sistemi CTEI

**Vantaggi del prodotto**

- Rasante privo di cemento a base di un'emulsione di silicone
- Permeabile al vapore
- Idrorepellente a lunga durata

**Dettagli**

Colore: bianco

Tra l'altro, il consumo di materiale dipende dalla lavorazione, dal sottofondo e dalla consistenza. I valori di consumo indicati possono solo servire all'orientamento. I valori di consumo esatti devono essere rilevati sull'immobile.

**Consumo**

Per 1 mm di spessore dello strato: ca. 1.5 - 2 kg/m<sup>2</sup>

Codice articolo	Imballaggio	Unità	Unità/imballaggio	Prezzo
5200649370	SEC	25 kg	24 SEC/PAL	- 600.00 kg 5.83 CHF/kg +600.00 kg 5.58 CHF/kg



## Colla da costruzione KK10

Malta adesiva organica



### Campo d'applicazione

- Per esterni e interni
- Colla per sottofondi normalmente assorbenti
- Rasante per sistemi CTEI/ETICS MARMOtherm
- Non adatta come massa di incorporamento nei sistemi di in lana minerale

### Vantaggi del prodotto

- Utilizzabile universalmente
- Buona forza di adesione
- Applicazione rapida e semplice

### Dettagli

La massa di incorporamento/colla da costruzione KK10 viene miscelata con 3 kg di accelerante di presa KK99 (1 sacco di KK99 per 20 kg di KK10) Osservare le norme di lavorazione!  
Colore: grigio

Tra l'altro, il consumo di materiale dipende dalla lavorazione, dal sottofondo e dalla consistenza. I valori di consumo indicati possono solo servire all'orientamento. I valori di consumo esatti devono essere rilevati sull'immobile.

### Consumo

Incollaggio di lastre isolanti: ca. 3 - 4 kg/m<sup>2</sup>  
Armatura: ca. 3 - 4.5 kg/m<sup>2</sup>

Codice articolo	Imballaggio	Unità	Unità/imballaggio	Prezzo
5200649359	SEC	20 kg	24 SEC/PAL	- 480.00 kg 3.57 CHF/kg +480.00 kg 3.37 CHF/kg

## Colla da costruzione speciale KK20

Malta adesiva organica



### Campo d'applicazione

- Per esterni e interni
- Colla per sottofondi poco assorbenti o non assorbenti in tutti i sistemi CTEI/ETICS MARMOtherm
- Non adatta come massa di incorporamento nella CTEI/ETICS

### Vantaggi del prodotto

- Utilizzabile universalmente
- Buona forza di adesione
- Applicazione rapida e semplice

### Dettagli

**La colla da costruzione speciale KK20 viene miscelata con 6 kg di accelerante di presa KK99 (2 sacchi di KK99 per 20 kg di KK20) Osservare le norme di lavorazione!**  
Colore: Grigio

**Tra l'altro, il consumo di materiale dipende dalla lavorazione, dal sottofondo e dalla consistenza. I valori di consumo indicati possono solo servire all'orientamento. I valori di consumo esatti devono essere rilevati sull'immobile.**

### Consumo

Incollaggio di lastre isolanti: ca. 3 - 4.5 kg/m<sup>2</sup>

Codice articolo	Imballaggio	Unità	Unità/imballaggio	Prezzo
5200649360	SEC	20 kg	24 SEC/PAL	- 480.00 kg 4.08 CHF/kg +480.00 kg 3.83 CHF/kg

## Accelerante di presa KK99

Malta adesiva organica



### Campo d'applicazione

- Accelerante di presa per i nostri prodotti pastosi KK10/KK20

### Vantaggi del prodotto

- A base di cemento
- Accelera il processo di presa riducendo così il tempo di presa

### Dettagli

Colore: Grigio

### Consumo

Per KK10 (1 sacco): 3 kg/20 kg  
Per KK20 (2 sacchi): 6 kg/20 kg

Codice articolo	Imballaggio	Unità	Unità/imballaggio	Prezzo
5200654661	SAC	3 kg	180 SAC/PAL	5.00 CHF/SAC



## Colla in dispersione KK36

Malta adesiva organica



### Campo d'applicazione

- Per esterni e interni
- Colla per lastre termoisolanti in EPS e lana minerale su sottofondi come pannelli di legno, cartongesso e fermacell e simili.

### Vantaggi del prodotto

- Elevata forza adesiva
- Flessibile e a bassa sollecitazione interna

### Dettagli

Osservare le norme di lavorazione!  
Colore: Bianco

Tra l'altro, il consumo di materiale dipende dalla lavorazione, dal sottofondo e dalla consistenza. I valori di consumo indicati possono solo servire all'orientamento. I valori di consumo esatti devono essere rilevati sull'immobile.

### Consumo

Incollaggio di lastre isolanti: 3 - 4 kg/m<sup>2</sup>

Codice articolo	Imballaggio	Unità	Unità/imballaggio	Prezzo
5200649361	SEC	20 kg	24 SEC/PAL	- 480.00 kg 8.78 CHF/kg +480.00 kg 8.48 CHF/kg

## KK30 powerflex

Malta adesiva minerale



### Campo d'applicazione

- Per esterni e interni
- Colla per sottofondi poco assorbenti o non assorbenti in tutti i sistemi MARMOtherm (CTEI/ETICS)
- Non adatta come massa di incorporamento nei sistemi di coibentazione termica esterna intonacata (CTEI)

### Vantaggi del prodotto

- Ottima aderenza sul bagnato
- Per sottofondi difficili
- Buona stabilità
- Applicazione rapida e semplice

### Dettagli

**L'aderenza deve essere verificata in anticipo!**  
**Osservare le norme di lavorazione!**

Colore: grigio  
Spessore massimo dello strato: 8 mm  
Fabbisogno d'acqua: ca. 7 litri

### Consumo

A seconda della qualità del sottofondo, il consumo medio è pari a circa: 1.1 kg/m<sup>2</sup>/mm

Codice articolo	Imballaggio	Unità	Unità/imballaggio	Prezzo
5200914310	SAC	25 kg	42 SAC/PAL	- 1050.00 kg 4.46 CHF/kg +1050.00 kg 4.26 CHF/kg

## weber.mix 125

Malta adesiva minerale



### Campo d'applicazione

- All'esterno e all'interno
- Per applicare e regolare profili per intonaco

### Vantaggi del prodotto

- Malta secca a base minerale
- Per accogliere intonaci minerali
- Breve tempo di presa
- Elevata forza adesiva

### Dettagli

Tenore di umidità del calcestruzzo: percentuale di massa max pari a 3

### Consumo

Per 30 kg/sacco di malta fresca: ca. 22 l

Codice articolo	Unità	Quantità	Prezzo/unità	Prezzo/imballaggio
5200654506	30 kg	42 SAC/PAL	1120.00 CHF/to	33.60 CHF/SAC

## Massa adesiva in polvere Iso-combi KK70

## Malta minerale adesiva e di rinforzo



### Campo d'applicazione

- All'esterno e all'interno
- Collante e rasante
- Non adatto come armatura per sistemi MARMOtherm (CTEI/ETICS), consentito per MARMOtherm Ceramo.

### Vantaggi del prodotto

- elevata forza adesiva
- Minerale
- Ottima lavorazione

### Dettagli

Osservare le norme di lavorazione!  
Colore: Grigio

Tra l'altro, il consumo di materiale dipende dalla lavorazione, dal sottofondo e dalla consistenza. I valori di consumo indicati possono solo servire all'orientamento. I valori di consumo esatti devono essere rilevati sull'immobile.

### Consumo

Incollaggio di lastre isolanti:	ca. 4 - 5 kg/m <sup>2</sup>
Incorporamento del tessuto:	ca. 4 - 5 kg/m <sup>2</sup>

Codice articolo	Imballaggio	Unità	Unità/imballaggio	Prezzo
5200896302	sacco	25 kg	36 SAC/PAL	- 900.00 kg 1.86 CHF/kg +900.00 kg 1.66 CHF/kg
5200649566	sfuso			1660.00 CHF/to

## Massa adesiva in polvere Iso-combi leggera KK71

## Malta minerale adesiva e di rinforzo



### Campo d'applicazione

- All'esterno e all'interno
- Collante e rasante per i sistemi MARMOtherm (CTEI/ETICS) e MARMOTec (facciate a cortina ventilate/VHF)

### Vantaggi del prodotto

- Per l'incollaggio e l'armatura
- Minerale con inerti leggeri
- Facilissima da lavorare

### Dettagli

**Osservare le norme di lavorazione!**  
Colore: Beige

**Tra l'altro, il consumo di materiale dipende dalla lavorazione, dal sottofondo e dalla consistenza. I valori di consumo indicati possono solo servire all'orientamento. I valori di consumo esatti devono essere rilevati sull'immobile.**

### Consumo

Incollaggio di lastre isolanti:	ca. 3.5 - 4.5 kg/m <sup>2</sup>
Armatura:	ca. 3.5 - 4.5 kg/m <sup>2</sup>

Codice articolo	Imballaggio	Unità	Unità/imballaggio	Prezzo
5200649365	Sacco	25 kg	36 SAC/PAL	- 900.00 kg 2.05 CHF/kg +900.00 kg 1.85 CHF/kg
5200649567	sfuso			1850.00 CHF/to

## Massa adesiva in polvere Iso-combi leggera KK72

Malta minerale adesiva e di rinforzo



### Campo d'applicazione

- All'esterno e all'interno
- Collante e rasante per i sistemi MARMOtherm (CTEI/ETICS) e MARMOTec (facciate a cortina ventilate/VHF)

### Vantaggi del prodotto

- Per l'incollaggio e l'armatura
- Minerale con perlite come inerti leggeri
- Lavorazione semplice

### Dettagli

#### Osservare le norme di lavorazione!

Colore: Grigio

**Tra l'altro, il consumo di materiale dipende dalla lavorazione, dal sottofondo e dalla consistenza. I valori di consumo indicati possono solo servire all'orientamento. I valori di consumo esatti devono essere rilevati sull'immobile.**

### Consumo

Incollaggio di lastre isolanti:	ca. 3.5 - 4.5 kg/m <sup>2</sup>
Armatura:	ca. 3.5 - 4.5 kg/m <sup>2</sup>

Codice articolo	Imballaggio	Unità	Unità/imballaggio	Prezzo
5200649366	Sacco	25 kg	35 SAC/PAL	- 875.00 kg 2.05 CHF/kg +875.00 kg 1.85 CHF/kg
5200649568	sfuso			1850.00 CHF/to

## Massa adesiva in polvere Iso-combi leggera KK80-Connect!

Malta minerale adesiva e di rinforzo



### Campo d'applicazione

- All'esterno e all'interno
- Collante e rasante per i sistemi MARMOtherm (CTEI/ETICS) e MARMOTec (facciate a cortina ventilate/VHF)
- Rasante per sistemi a strato speso minerali: intonaco graffiato, weber.star e SILCANOVA topdry

### Vantaggi del prodotto

- Per l'incollaggio e l'armatura
- Minerale con inerti leggeri
- Per lastre isolanti organiche con intonaci di finitura minerali

### Dettagli

Osservare le norme di lavorazione!

Colore: Beige

Tra l'altro, il consumo di materiale dipende dalla lavorazione, dal sottofondo e dalla consistenza. I valori di consumo indicati possono solo servire all'orientamento. I valori di consumo esatti devono essere rilevati sull'immobile.

### Consumo

Incollaggio di lastre isolanti:	ca. 3.5 - 4.5 kg/m <sup>2</sup>
Armatura:	ca. 6 - 9 kg/m <sup>2</sup>

Codice articolo	Imballaggio	Unità	Unità/imballaggio	Prezzo
5200857257	SAC	25 kg	36 SAC/PAL	- 900.00 kg 2.64 CHF/kg +900.00 kg 2.44 CHF/kg

## weber multi 290E

Malta minerale adesiva e di rinforzo



### Campo d'applicazione

- All'esterno e all'interno
- Come colla e malta per rasatura
- Come malta di armatura con inserto in tessuto

### Vantaggi del prodotto

- Adesivo minerale e malta di rinforzo
- Aggregati leggeri a base di perlite
- Alta resa
- Diffusivo

### Dettagli

Spessore di applicazione minimo da 5 a 10 mm  
Tenore di umidità del calcestruzzo: percentuale di massa max pari a 3

\* Sovraprezzo EMP: vedi tabella alla fine del listino prezzi

### Consumo

Per 1 mm di spessore dello strato:	ca. 1.0 kg/m <sup>2</sup>
Malta fresca per 1 to	ca. 1000 l

Codice articolo	Unità	Quantità	Prezzo/unità	Prezzo/imballaggio
5200649117	25 kg	42 SAC/PAL	2135.00 CHF/to	53.38 CHF/SAC

## Massa di incorporamento al silicone priva di cemento KK52

Malta organica di rinforzo



### Campo d'applicazione

- All'esterno e all'interno
- Rasante per i sistemi MARMOtherm (CTE/ETICS) e MARMOtec (facciate a cortina ventilate/VHF)
- Non adatto per l'incollaggio di lastre termoisolanti

### Vantaggi del prodotto

- Rasante privo di cemento
- Permeabile al vapore
- Idrorepellente a lunga durata

### Dettagli

**Non deve essere miscelato con cemento!**

**Osservare le norme di lavorazione!**

Colore: Beige

**Tra l'altro, il consumo di materiale dipende dalla lavorazione, dal sottofondo e dalla consistenza. I valori di consumo indicati possono solo servire all'orientamento. I valori di consumo esatti devono essere rilevati sull'immobile.**

### Consumo

Armatura: ca. 4.5 - 5 kg/m<sup>2</sup>

Codice articolo	Imballaggio	Unità	Unità/imballaggio	Prezzo
5200649362	SEC	25 kg	24 SEC/PAL	- 600.00 kg 5.01 CHF/kg +600.00 kg 4.76 CHF/kg

## Massa di incorporamento KK75

Malta di rinforzo minerale



### Campo d'applicazione

- All'esterno e all'interno
- Rasante per MARMOtherm Mineral sistema bicomponente
- Rasante MARMOtherm Mineral
- Intonaco di fondo per MARMOtherm Mineral
- Non adatto per l'incollaggio di lastre isolanti
- **Non adatto per gli intonaci graffiati weber.top 200 - 204**

### Vantaggi del prodotto

- Ottimizzata per sistemi a strato spesso
- Applicabile in uno o due strati
- Massa di incorporamento minerale con perlite

### Dettagli

Osservare le norme di lavorazione!

Colore: Grigio

Tra l'altro, il consumo di materiale dipende dalla lavorazione, dal sottofondo e dalla consistenza. I valori di consumo indicati possono solo servire all'orientamento. I valori di consumo esatti devono essere rilevati sull'immobile.

### Consumo

MARMOtherm Circle ca. 15 - 20 kg/m<sup>2</sup>  
 Sistema MARMOtherm Mineral bicomponente: ca. 10 - 12 kg/m<sup>2</sup>  
 Sistemi MARMOtherm Mineral: ca. 5 - 7 kg/m<sup>2</sup>

Codice articolo	Imballaggio	Unità	Unità/imballaggio	Prezzo
5200771489	SAC	25 kg	35 SAC/PAL	- 875.00 kg 2.05 CHF/kg +875.00 kg 1.85 CHF/kg

## Intonaco per zoccolature per CTEI KK77

Malta di rinforzo minerale



### Campo d'applicazione

- Per esterni e interni
- Collante e rasante per zoccolature e zone sotterranee
- Intonaco per zoccolature per sistemi MARMOTHERM (CTEI/ETICS)

### Vantaggi del prodotto

- Frattazzabile
- Fibroarmato
- Idrofobizzato

### Dettagli

Spessore di applicazione per incorporamenti del tessuto: 5 - 6 mm  
 Colore: grigio

Il sacco da 30 kg è fuori produzione. Conversione a 25 kg.

**Tra l'altro, il consumo di materiale dipende dalla lavorazione, dal sottofondo e dalla consistenza. I valori di consumo indicati possono solo servire all'orientamento. I valori di consumo esatti devono essere rilevati sull'immobile.**

### Consumo

Incollaggio di lastre isolanti: ca. 4.5 - 5.5 kg/m<sup>2</sup>  
 Armatura: ca. 6.5 - 7.5 kg/m<sup>2</sup>

Codice articolo	Imballaggio	Unità	Unità/imballaggio	Prezzo
5200855864	SAC	30 kg	42 SAC/PAL	- 1260.00 kg 2.08 CHF/kg +1260.00 kg 1.88 CHF/kg
5200947167	SAC	25 kg	42 SAC/PAL	- 1050.00 kg 2.08 CHF/kg +1050.00 kg 1.88 CHF/kg

## Intonaco di fondo Robusto KK78

Malta di rinforzo minerale



### Campo d'applicazione

- Per esterni ed interni
- Viene impiegata sempre in combinazione con il nostro sistema ROBUSTO-UNIVERSAL come intonaco di fondo

### Vantaggi del prodotto

- Intonaco di fondo speciale per la rete di armatura in acciaio MARMONET MA11
- Presuppone gli stessi requisiti di lavorazione nonché di realizzazione di un intonaco di fondo
- Spessore di applicazione: da 15 a 18 mm

### Dettagli

**Osservare le norme di lavorazione!**  
 Colore: grigio

### Consumo

Per 15 mm di spessore dello strato: ca. 21.0 kg/m<sup>2</sup>

Codice articolo	Imballaggio	Unità	Unità/imballaggio	Prezzo
5200649367	SAC	25 kg	42 SAC/PAL	- 1050.00 kg 1.64 CHF/kg +1050.00 kg 1.54 CHF/kg
5200649569	kg			1.54 CHF/kg



**Campo d'applicazione**

- Per migliorare l'isolamento termico e l'insonorizzazione di pareti vecchie e nuove e/o intradossi
- È particolarmente adatta per l'isolamento delle facciate di edifici in cui è richiesta l'incombustibilità, vale a dire non sono necessarie barriere antincendio

**Vantaggi del prodotto**

- Lana minerale (lana di vetro)
- È composta per oltre l'80% di vetro riciclato
- Peso specifico apparente: ~ 60 kg/m<sup>3</sup>
- Valore ecologico imbattibile

**Dettagli**

**Gruppo di reazione al fuoco: RF1 (non infiammabile)**

Ordinabile solo come fascio completo  
 Tipo di imballaggio: Pacchetti in pellicola PE, la restituzione non è possibile!  
 Modifica dei prezzi riservata in qualsiasi momento  
 Conduttività termica nominale  $\lambda_D$ : 0,034 W/(m·K)  
 Formato: 100 x 60 cm

Codice articolo	Spessore in mm	pz/pacco	m <sup>2</sup> /pacco	Prezzo
5200844714	20	15	9	11.33 CHF/m <sup>2</sup>
5200826618	30	10	6	17.01 CHF/m <sup>2</sup>
5200826624	40	8	4.8	22.67 CHF/m <sup>2</sup>
5200826625	60	5	3	23.26 CHF/m <sup>2</sup>
5200826626	80	4	2.4	31.02 CHF/m <sup>2</sup>
5200826627	100	3	1.8	38.77 CHF/m <sup>2</sup>
5200826628	120	3	1.8	46.53 CHF/m <sup>2</sup>
5200826629	140	2	1.2	54.28 CHF/m <sup>2</sup>
5200826631	160	2	1.2	62.02 CHF/m <sup>2</sup>
5200826633	180	2	1.2	69.78 CHF/m <sup>2</sup>
5200826634	200	2	1.2	77.52 CHF/m <sup>2</sup>
5200826635	220	2	1.2	85.30 CHF/m <sup>2</sup>
5200826636	240	2	1.2	93.04 CHF/m <sup>2</sup>
5200896941	260	2	1.2	100.60 CHF/m <sup>2</sup>
5200896947	280	1	0.6	108.40 CHF/m <sup>2</sup>



### Campo d'applicazione

- Per migliorare l'isolamento termico e l'insonorizzazione di pareti vecchie e nuove e/o intradossi
- È particolarmente adatta per l'isolamento delle facciate di edifici in cui è richiesta l'incombustibilità, vale a dire non sono necessarie barriere antincendio

### Vantaggi del prodotto

- Lana minerale (lana di roccia)
- Con uno strato di copertura compresso e rivestito sul lato intonacato
- Peso specifico apparente: ~ 80-95 kg/m<sup>3</sup>
- Valore nominale di conducibilità termica  $\lambda_D$ : 0.034 W/(m·K)
- Valore nominale di conducibilità termica  $\lambda_D$ : 0.033 W/(m·K) con spessori di isolamento di 140-220 mm
- Formato  $\leq$  220 mm: 100 x 60 cm
- Formato  $\geq$  240 mm: 98 x 58 cm

### Dettagli

#### Gruppo di reazione al fuoco: RF1 (non infiammabile)

Colore: verde

Ordinabile solo come fascio completo

Forma della fornitura: Pacchetti in pellicola PE o pacchetti su pallet, avvolti in polietilene

La sostituzione o restituzione non è possibile!

Modifica dei prezzi riservata in qualsiasi momento

Conducibilità termica nominale  $\lambda_D$ : 0,034 W/(m·K)

Conducibilità termica nominale  $\lambda_D$ : 0,033 W/(m·K)

con spessori di isolamento di 140-220 cm

Formato da 100 x 60 cm a 220 mm

Formato 98 x 58 cm da 240 mm

Codice articolo	Spessore in mm	pz/pacco	m <sup>2</sup> /pacco	Prezzo
5200665783	10	20	12	1794 CHF/m <sup>2</sup>
5200665785	20	10	6	20.88 CHF/m <sup>2</sup>
5200665787	30	6	3.6	21.10 CHF/m <sup>2</sup>
5200665789	40	5	3	2798 CHF/m <sup>2</sup>
5200665790	50	4	2.4	34.97 CHF/m <sup>2</sup>
5200665791	60	5	3	24.37 CHF/m <sup>2</sup>
5200665792	70	4	2.4	28.43 CHF/m <sup>2</sup>
5200665793	80	4	2.4	32.49 CHF/m <sup>2</sup>
5200665794	90	4	2.4	36.55 CHF/m <sup>2</sup>
5200665797	100	3	1.8	40.62 CHF/m <sup>2</sup>
5200665798	120	3	1.8	48.74 CHF/m <sup>2</sup>
5200665799	140	2	1.2	56.86 CHF/m <sup>2</sup>
5200665802	160	2	1.2	64.98 CHF/m <sup>2</sup>
5200665803	180	2	1.2	73.10 CHF/m <sup>2</sup>
5200665804	200	2	1.2	81.23 CHF/m <sup>2</sup>
5200665805	220	2	1.2	89.36 CHF/m <sup>2</sup>
5200665806	240	1	0.6	97.47 CHF/m <sup>2</sup>
5200665807	260	1	0.568	105.60 CHF/m <sup>2</sup>
5200665808	280	1	0.568	113.70 CHF/m <sup>2</sup>
5200665809	300	1	0.568	121.80 CHF/m <sup>2</sup>
5200665810	320	1	0.568	149.80 CHF/m <sup>2</sup>
5200665811	340	1	0.568	159.20 CHF/m <sup>2</sup>
5200665812	360	1	0.568	168.50 CHF/m <sup>2</sup>



#### Campo d'applicazione

Per migliorare l'isolamento termico ed acustico di pareti e/o intradossi vecchi e nuovi.  
È particolarmente indicato per l'isolamento delle facciate di edifici dove è richiesta l'incombustibilità, ovvero non sono necessarie barriere tagliafuoco

#### Dettagli

**Gruppo di comportamento al fuoco: RF1 (non combustibile)**

Venduto solo a pallet

Forma di consegna: pacchi in pellicola PE, non sono possibili resi!

I prezzi sono soggetti a modifiche in qualsiasi momento

**Formato lastra: 400x1200mm**

Codice articolo	Spessore in mm	m <sup>2</sup> /pacco	Prezzo
5200931884	60	1.92	22.71 CHF/m <sup>2</sup>
5200931885	80	1.44	30.27 CHF/m <sup>2</sup>
5200931886	100	0.96	37.84 CHF/m <sup>2</sup>
5200931897	120	0.96	45.42 CHF/m <sup>2</sup>
5200931898	140	0.96	52.99 CHF/m <sup>2</sup>
5200931899	160	0.96	60.55 CHF/m <sup>2</sup>
5200931900	180	0.96	68.12 CHF/m <sup>2</sup>
5200931901	200	0.96	75.68 CHF/m <sup>2</sup>
5200931902	220	0.48	83.26 CHF/m <sup>2</sup>
5200931903	240	0.48	90.82 CHF/m <sup>2</sup>
5200931904	260	0.48	98.24 CHF/m <sup>2</sup>
5200931905	280	0.48	105.80 CHF/m <sup>2</sup>
5200931906	300	0.48	113.40 CHF/m <sup>2</sup>





#### Campo d'applicazione

- Il campo d'impiego è negli edifici di media altezza (a partire da 11.00 fino a 30.00 m) con sistemi a isolamento termico esterno in EPS nelle nuove costruzioni e nei rinnovi

#### Vantaggi del prodotto

- Barriera antincendio in lana di roccia con orientamento speciale delle fibre per VAWD

#### Dettagli

**Gruppo di reazione al fuoco: RF1 (non infiammabile)**

**La barriera antincendio deve essere incollata su tutta la superficie con metodo floating-buttering sul supporto ed essere inoltre fissata con tasselli incassati!**

Colore: marrone

Vendita per metro lineare

Tipo di imballaggio: Pacchetti in pellicola PE, la restituzione non è possibile!

Modifica dei prezzi riservata in qualsiasi momento

Termine di consegna: 2 settimane

Conducibilità termica nominale  $\lambda_D$ : 0,035 W/(m K)

Formato: 100 x 20 cm

Codice articolo	Spessore in mm	m <sup>2</sup> /pacco	Prezzo
5200687963	60	3	25.97 CHF/m
5200687964	70	2.4	29.10 CHF/m
5200687968	80	2.4	31.17 CHF/m
5200687969	90	2.4	35.33 CHF/m
5200687974	100	1.8	38.85 CHF/m
5200687976	110	1.2	42.74 CHF/m
5200687978	120	1.2	46.89 CHF/m
5200687980	130	1.2	50.42 CHF/m
5200687981	140	1.2	54.58 CHF/m
5200687982	150	1.2	58.11 CHF/m
5200687984	160	1.2	58.11 CHF/m
5200687985	170	1.2	61.65 CHF/m
5200687986	180	1.2	65.18 CHF/m
5200687987	190	1.2	68.71 CHF/m
5200687989	200	1.2	72.24 CHF/m
5200687990	220	1.2	76.39 CHF/m
5200687991	240	0.6	79.92 CHF/m
5200687992	260	0.6	83.46 CHF/m
5200687993	280	0.6	86.98 CHF/m
5200687994	300	0.6	90.52 CHF/m
5200687995	320	0.6	90.25 CHF/m

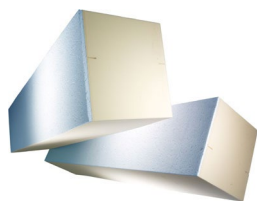

#### Campo d'applicazione

- Il campo d'impiego è negli edifici di media altezza (a partire da 11.00 fino a 30.00 m) con sistemi a isolamento termico esterno in EPS nelle nuove costruzioni e nei rinnovi

#### Vantaggi del prodotto

- Barriera antincendio utilizzabile fino a un'altezza media
- Per nuove costruzioni e ristrutturazioni
- Ottima resistenza alle sostanze chimiche

#### Dettagli

##### Gruppo di reazione al fuoco: RF2

**La barriera antincendio deve essere incollata su tutta la superficie con metodo floating-buttering sul supporto ed essere inoltre fissata con tasselli incassati!**

Colore: blu/giallo

Vendita per metro lineare

Tipo di imballaggio: Pacchetti in pellicola PE o

pacchetti su pallet, avvolti in polietilene

La sostituzione o restituzione non è possibile!

Modifica dei prezzi riservata in qualsiasi momento

La Saint-Gobain Weber AG non ritira i ritagli di PIR, non essendo riciclabili. Lo smaltimento è a carico del trasformatore!

Conduttività termica nominale  $\lambda_D$ : 0,026 W/(m K) fino a 110 mm

da 120mm valore nominale conducibilità termica

$\lambda_D$ : 0,025 W/(m K)

Formato: 100 x 20 cm

Codice articolo	Spessore in mm	m/pacco	pacchi/palletta	Prezzo
5200678926	80	5	80 - 15	23.78 CHF/m
5200678927	90	5	90 - 15	26.75 CHF/m
5200678928	100	5	100 - 15	29.72 CHF/m
5200678929	110	5	110 - 15	32.70 CHF/m
5200678930	120	5	120 - 15	35.67 CHF/m
5200678931	130	5	130 - 15	38.64 CHF/m
5200678932	140	5	140 - 15	41.61 CHF/m
5200678933	150	5	150 - 15	44.59 CHF/m
5200678934	160	5	160 - 15	44.28 CHF/m
5200678935	170	5	170 - 18	47.05 CHF/m
5200678936	180	5	180 - 18	49.82 CHF/m
5200678937	190	5	190 - 18	52.58 CHF/m
5200678938	200	5	200 - 18	55.35 CHF/m
5200678939	210	5	210 - 15	58.12 CHF/m
5200678940	220	5	220 - 15	60.88 CHF/m
5200678941	230	5	230 - 15	63.65 CHF/m
5200678942	240	5	240 - 15	66.42 CHF/m
5200678943	250	5	250 - 15	69.19 CHF/m
5200678944	260	5	260 - 15	69.02 CHF/m
5200678945	270	5	270 - 15	71.68 CHF/m
5200678946	280	5	280 - 12	74.33 CHF/m
5200678947	290	5	290 - 12	76.99 CHF/m
5200678948	300	5	300 - 12	79.64 CHF/m
5200678950	310	5	310 - 21	82.30 CHF/m
5200678951	320	5	320 - 21	84.95 CHF/m



**Campo d'applicazione**

- Per migliorare l'isolamento termico di pareti vecchie e nuove e/o intradossi
- Utilizzabile in edifici di altezza ridotta (fino a 11 m) senza barriere antincendio

**Vantaggi del prodotto**

- Schiuma rigida di polistirene espanso con aggiunta di grafite
- Con uno strato di copertura su entrambi i lati, molto sottile, riflettente, in EPS bianco

**Dettagli**

**Gruppo di reazione al fuoco: RF3 (cr); Rtf Classe E**

Colore: bianco/grigio  
 Ordinabile solo come fascio completo  
 Tipo di imballaggio: Pacchetti in pellicola PE, la restituzione non è possibile!  
 Modifica dei prezzi riservata in qualsiasi momento  
**Disponibile solo nella Svizzera francese!**  
 Conduttività termica nominale  $\lambda_D$ : 0,030 W/(m·K)  
 Formato: 100 x 50 cm

Codice articolo	Spessore in mm	pz/pacco	m <sup>2</sup> /pacco	Prezzo
5200875705	120	4	2	33.82 CHF/m <sup>2</sup>
5200875706	130	3	1.5	36.64 CHF/m <sup>2</sup>
5200875707	140	3	1.5	39.46 CHF/m <sup>2</sup>
5200875708	150	3	1.5	42.28 CHF/m <sup>2</sup>
5200875709	160	3	1.5	45.10 CHF/m <sup>2</sup>
5200875710	170	3	1.5	47.92 CHF/m <sup>2</sup>
5200875711	180	3	1.5	50.74 CHF/m <sup>2</sup>
5200875712	190	2	1	53.56 CHF/m <sup>2</sup>
5200875713	200	2	1	56.37 CHF/m <sup>2</sup>
5200875714	210	2	1	59.19 CHF/m <sup>2</sup>
5200875717	220	2	1	62.01 CHF/m <sup>2</sup>
5200875718	230	2	1	64.83 CHF/m <sup>2</sup>
5200875719	240	2	1	67.65 CHF/m <sup>2</sup>
5200875720	250	2	1	70.47 CHF/m <sup>2</sup>
5200875721	260	2	1	73.29 CHF/m <sup>2</sup>
5200875722	270	2	1	76.11 CHF/m <sup>2</sup>
5200875725	280	2	1	78.93 CHF/m <sup>2</sup>
5200875726	290	2	1	81.74 CHF/m <sup>2</sup>
5200875727	300	2	1	84.56 CHF/m <sup>2</sup>

**Campo d'applicazione**

- Per migliorare l'isolamento termico di pareti vecchie e nuove e/o intradossi
- Utilizzabile in edifici di altezza ridotta (fino a 11 m) senza barriere antincendio

**Vantaggi del prodotto**

- Schiuma rigida di polistirene espanso con aggiunta di grafite
- Con uno strato di copertura su un lato, molto sottile, riflettente, in EPS bianco

**Dettagli**
**Gruppo di reazione al fuoco: RF3 (cr); RfF Classe E**

Colore: bianco/grigio

Ordinabile solo come fascio completo

Tipo di imballaggio: Pacchetti in pellicola PE, la restituzione non è possibile!

Modifica dei prezzi riservata in qualsiasi momento

 Conduttività termica nominale  $\lambda_D$ : 0,030 W/(m·K)

Formato: 100 x 50 cm

Codice articolo	Spessore in mm	pz/pacco	m <sup>2</sup> /pacco	Prezzo
5200875616	120	4	2	31.98 CHF/m <sup>2</sup>
5200875622	130	3	1.5	34.64 CHF/m <sup>2</sup>
5200875623	140	3	1.5	37.31 CHF/m <sup>2</sup>
5200875624	150	3	1.5	39.97 CHF/m <sup>2</sup>
5200875626	160	3	1.5	42.64 CHF/m <sup>2</sup>
5200875628	170	3	1.5	45.31 CHF/m <sup>2</sup>
5200875630	180	3	1.5	47.97 CHF/m <sup>2</sup>
5200875631	190	2	1	50.63 CHF/m <sup>2</sup>
5200875632	200	2	1	53.30 CHF/m <sup>2</sup>
5200875634	210	2	1	55.96 CHF/m <sup>2</sup>
5200875635	220	2	1	58.63 CHF/m <sup>2</sup>
5200875636	230	2	1	61.29 CHF/m <sup>2</sup>
5200875637	240	2	1	63.96 CHF/m <sup>2</sup>
5200875639	250	2	1	66.63 CHF/m <sup>2</sup>
5200875640	260	2	1	69.29 CHF/m <sup>2</sup>
5200875641	270	2	1	71.96 CHF/m <sup>2</sup>
5200875642	280	2	1	74.62 CHF/m <sup>2</sup>
5200875644	290	2	1	77.29 CHF/m <sup>2</sup>
5200875645	300	2	1	79.95 CHF/m <sup>2</sup>



#### Campo d'applicazione

- Per migliorare l'isolamento termico di pareti vecchie e nuove e/o intradossi
- Utilizzabile in edifici di altezza ridotta (fino a 11 m) senza barriere antincendio

#### Vantaggi del prodotto

- Schiuma rigida di polistirene espanso con aggiunta di grafite
- Con uno strato di copertura su entrambi i lati, molto sottile, riflettente, in EPS bianco

#### Dettagli

##### Gruppo di reazione al fuoco: RF3 (cr); RfF Classe E

Colore: bianco/grigio

Ordinabile solo come fascio completo

Tipo di imballaggio: Pacchetti in pellicola PE, la restituzione non è possibile!

Modifica dei prezzi riservata in qualsiasi momento

**Disponibile solo nella Svizzera francese!**

Conduttività termica nominale  $\lambda_p$ : 0,031 W/(m·K)

Formato: 100x50 cm

Codice articolo	Spessore in mm	pz/pacco	m <sup>2</sup> /pacco	Prezzo
5200875754	80	6	3	20.50 CHF/m <sup>2</sup>
5200875755	90	5	2.5	23.06 CHF/m <sup>2</sup>
5200875756	100	5	2.5	25.62 CHF/m <sup>2</sup>
5200875757	110	4	2	28.19 CHF/m <sup>2</sup>
5200875758	120	4	2	30.75 CHF/m <sup>2</sup>
5200875759	130	3	1.5	33.31 CHF/m <sup>2</sup>
5200875760	140	3	1.5	35.88 CHF/m <sup>2</sup>
5200875761	150	3	1.5	38.44 CHF/m <sup>2</sup>
5200875762	160	3	1.5	41.00 CHF/m <sup>2</sup>
5200875763	170	3	1.5	43.56 CHF/m <sup>2</sup>
5200875764	180	3	1.5	46.12 CHF/m <sup>2</sup>
5200875765	190	2	1	48.69 CHF/m <sup>2</sup>
5200875766	200	2	1	51.25 CHF/m <sup>2</sup>
5200875767	210	2	1	53.81 CHF/m <sup>2</sup>
5200875768	220	2	1	56.37 CHF/m <sup>2</sup>
5200875770	230	2	1	58.94 CHF/m <sup>2</sup>
5200875771	240	2	1	61.50 CHF/m <sup>2</sup>
5200875773	250	2	1	64.06 CHF/m <sup>2</sup>
5200875774	260	2	1	66.63 CHF/m <sup>2</sup>
5200875775	270	2	1	69.19 CHF/m <sup>2</sup>
5200875783	280	2	1	71.75 CHF/m <sup>2</sup>
5200875784	290	2	1	74.31 CHF/m <sup>2</sup>
5200875785	300	2	1	76.88 CHF/m <sup>2</sup>

**Campo d'applicazione**

- Per migliorare l'isolamento termico di pareti vecchie e nuove e/o intradossi
- Utilizzabile in edifici di altezza ridotta (fino a 11 m) senza barriere antincendio

**Vantaggi del prodotto**

- Schiuma rigida di polistirene espanso con aggiunta di grafite
- Con uno strato di copertura su un lato, molto sottile, riflettente, in EPS bianco

**Dettagli**
**Gruppo di reazione al fuoco: RF3 (cr); R<sub>t</sub>F Classe E**

Colore: bianco/grigio

Ordinabile solo come fascio completo

Tipo di imballaggio: Pacchetti in pellicola PE, la restituzione non è possibile!

Modifica dei prezzi riservata in qualsiasi momento

 Conduttività termica nominale  $\lambda_D$ : 0,031 W/(m·K)

Formato: 100x50 cm

Codice articolo	Spessore in mm	pz/pacco	m <sup>2</sup> /pacco	Prezzo
5200875650	80	6	3	19.27 CHF/m <sup>2</sup>
5200875651	90	5	2.5	21.68 CHF/m <sup>2</sup>
5200875652	100	5	2.5	24.09 CHF/m <sup>2</sup>
5200875653	110	4	2	26.50 CHF/m <sup>2</sup>
5200875655	120	4	2	28.90 CHF/m <sup>2</sup>
5200875656	130	3	1.5	31.31 CHF/m <sup>2</sup>
5200875657	140	3	1.5	33.72 CHF/m <sup>2</sup>
5200875658	150	3	1.5	36.13 CHF/m <sup>2</sup>
5200875659	160	3	1.5	38.54 CHF/m <sup>2</sup>
5200875685	170	3	1.5	40.95 CHF/m <sup>2</sup>
5200875686	180	3	1.5	43.36 CHF/m <sup>2</sup>
5200875687	190	2	1	45.77 CHF/m <sup>2</sup>
5200875688	200	2	1	48.18 CHF/m <sup>2</sup>
5200875689	210	2	1	50.58 CHF/m <sup>2</sup>
5200875690	220	2	1	52.99 CHF/m <sup>2</sup>
5200875691	230	2	1	55.40 CHF/m <sup>2</sup>
5200875692	240	2	1	57.81 CHF/m <sup>2</sup>
5200875693	250	2	1	60.22 CHF/m <sup>2</sup>
5200875694	260	2	1	62.63 CHF/m <sup>2</sup>
5200875695	270	2	1	65.04 CHF/m <sup>2</sup>
5200875696	280	2	1	67.45 CHF/m <sup>2</sup>
5200875697	290	2	1	69.85 CHF/m <sup>2</sup>
5200875698	300	2	1	72.26 CHF/m <sup>2</sup>



**Campo d'applicazione**

- Pannello isolazione per l'intradosso delle finestre dell systema MARMORAN TERA White 032
- Per migliorare l'isolamento termico di pareti vecchie e nuove e/o intradossi

**Vantaggi del prodotto**

- Combina le funzioni di isolamento termico, comportamento al fuoco e ciclo chiuso dei materiali

**Dettagli**

**Vedi applicazione antincendio AICAA n° 31461**

Sistemi composti di isolamento termico sulla parete esterna: RFI, resistenza al fuoco EI 30  
 Sistema di rivestimento delle pareti esterne per edifici di media altezza senza strutture ricettive  
 Colore: griccio

Ordinabile solo come fascio completo  
 Forma della fornitura: Pacchetti in pellicola PE o pacchetti su pallet, avvolti in polietilene  
 La sostituzione o restituzione non è possibile!  
 Modifica dei prezzi riservata in qualsiasi momento  
 Conduttività termica nominale  $\lambda_D$ : 0,032 W/(m·K)  
 Formato: 100x50 cm

Codice articolo	Spessore in mm	pz/pacco	m <sup>2</sup> /pacco	Prezzo
5200928560	20	25	12.5	7.09 CHF/m <sup>2</sup>
5200928562	30	16	8	10.64 CHF/m <sup>2</sup>
5200928563	40	12	6	14.19 CHF/m <sup>2</sup>
5200928565	50	10	5	17.73 CHF/m <sup>2</sup>
5200928568	60	8	4	21.28 CHF/m <sup>2</sup>
5200928570	70	7	3.5	24.83 CHF/m <sup>2</sup>

**Campo d'applicazione**

- Per migliorare l'isolamento termico di pareti vecchie e nuove e/o intradossi
- Utilizzabile in edifici di altezza ridotta (fino a 30 m) senza barriere antincendio

**Vantaggi del prodotto**

- Combina le funzioni di isolamento termico, comportamento al fuoco e ciclo chiuso dei materiali
- Strato di copertura chiaro su un lato (protegge lo strato centrale ed è uno strato levigabile per compensare le tolleranze di costruzione)

**Dettagli**
**Gruppo di reazione al fuoco: RF3 (cr)**

Colore: bianco/grigio

Ordinabile solo come fascio completo

Tipo di imballaggio: Pacchetti in pellicola PE, la restituzione non è possibile!

Modifica dei prezzi riservata in qualsiasi momento

 Conduttività termica nominale  $\lambda_D$ : 0,032 W/(m·K)

Formato: 100x50 cm

Codice articolo	Spessore in mm	pz/pacco	m <sup>2</sup> /pacco	Prezzo
5200906744	80	6	3	28.13 CHF/m <sup>2</sup>
5200906746	90	5	2.5	31.64 CHF/m <sup>2</sup>
5200906748	100	5	2.5	31.78 CHF/m <sup>2</sup>
5200906749	110	4	2	38.67 CHF/m <sup>2</sup>
5200906751	120	4	2	38.13 CHF/m <sup>2</sup>
5200906752	130	3	1.5	45.70 CHF/m <sup>2</sup>
5200906753	140	3	1.5	44.48 CHF/m <sup>2</sup>
5200906754	150	3	1.5	52.74 CHF/m <sup>2</sup>
5200906756	160	3	1.5	50.84 CHF/m <sup>2</sup>
5200906758	170	3	1.5	59.77 CHF/m <sup>2</sup>
5200906759	180	3	1.5	57.19 CHF/m <sup>2</sup>
5200906760	190	2	1	66.80 CHF/m <sup>2</sup>
5200906762	200	2	1	63.55 CHF/m <sup>2</sup>
5200906763	210	2	1	73.83 CHF/m <sup>2</sup>
5200906765	220	2	1	69.91 CHF/m <sup>2</sup>
5200906766	230	2	1	80.86 CHF/m <sup>2</sup>
5200906767	240	2	1	76.26 CHF/m <sup>2</sup>
5200906769	250	2	1	87.89 CHF/m <sup>2</sup>
5200906772	260	2	1	82.61 CHF/m <sup>2</sup>
5200906773	270	2	1	94.93 CHF/m <sup>2</sup>
5200906774	280	2	1	98.44 CHF/m <sup>2</sup>
5200906775	290	2	1	102.00 CHF/m <sup>2</sup>
5200906776	300	1	0.5	105.50 CHF/m <sup>2</sup>
5200906777	310	1	0.5	109.00 CHF/m <sup>2</sup>
5200906778	320	1	0.5	112.50 CHF/m <sup>2</sup>





#### Campo d'applicazione

- Per migliorare l'isolamento termico di pareti vecchie e nuove e/o intradossi
- Fino a un'altezza di costruzione di 11 m, impiegabile senza barriera antincendio, da 11 m a 30 m con barriera antincendio

#### Vantaggi del prodotto

- Per applicazioni standard
- Peso specifico apparente:

#### Dettagli

##### Gruppo di reazione al fuoco: RF3 (cr); RfF Classe E

Colore: Bianco

Ordinabile solo come fascio completo

Tipo di imballaggio: Pacchetti in pellicola PE, la restituzione non è possibile!

Lastre dispari non in magazzino, termine di consegna più lungo!

Modifica dei prezzi riservata in qualsiasi momento

Conduttività termica nominale  $\lambda_D$ : 0,038 W/(m·K)

Formato: 100×50 cm

Codice articolo	Spessore in mm	m <sup>2</sup> /pacco	Prezzo
5200653775	20	12.5	4.31 CHF/m <sup>2</sup>
5200653776	30	8	6.46 CHF/m <sup>2</sup>
5200653777	40	6	8.61 CHF/m <sup>2</sup>
5200653778	50	5	10.76 CHF/m <sup>2</sup>
5200653779	60	4	12.92 CHF/m <sup>2</sup>
5200653780	70	3.5	15.07 CHF/m <sup>2</sup>
5200653781	80	3	17.22 CHF/m <sup>2</sup>
5200653782	90	2.5	19.37 CHF/m <sup>2</sup>
5200653783	100	2.5	21.53 CHF/m <sup>2</sup>
5200653784	110	2	23.68 CHF/m <sup>2</sup>
5200653785	120	2	25.83 CHF/m <sup>2</sup>
5200653786	130	1.5	27.98 CHF/m <sup>2</sup>
5200653787	140	1.5	30.13 CHF/m <sup>2</sup>
5200653788	150	1.5	32.29 CHF/m <sup>2</sup>
5200653789	160	1.5	34.44 CHF/m <sup>2</sup>
5200653790	170	1.5	36.59 CHF/m <sup>2</sup>
5200653791	180	1.5	38.74 CHF/m <sup>2</sup>
5200653792	190	1	40.90 CHF/m <sup>2</sup>
5200653793	200	1	43.05 CHF/m <sup>2</sup>
5200653794	210	1	45.20 CHF/m <sup>2</sup>
5200653795	220	1	47.36 CHF/m <sup>2</sup>
5200653796	230	1	49.51 CHF/m <sup>2</sup>
5200653797	240	1	51.66 CHF/m <sup>2</sup>
5200653798	250	1	53.81 CHF/m <sup>2</sup>
5200653799	260	1	55.96 CHF/m <sup>2</sup>
5200653800	270	1	58.12 CHF/m <sup>2</sup>
5200653801	280	1	60.27 CHF/m <sup>2</sup>
5200653802	290	0.5	62.42 CHF/m <sup>2</sup>
5200653803	300	0.5	64.57 CHF/m <sup>2</sup>



#### Campo d'applicazione

- Per migliorare l'isolamento termico di pareti vecchie e nuove e/o intradossi
- Fino a un'altezza di costruzione di 11 m, impiegabile senza barriera antincendio, da 11 m a 30 m con barriera antincendio

#### Vantaggi del prodotto

- Per applicazioni standard
- Peso specifico apparente:

#### Dettagli

##### Gruppo di reazione al fuoco: RF3 (cr); R<sub>t</sub>F Classe E

Colore: Bianco

Ordinabile solo come fascio completo

Tipo di imballaggio: Pacchetti in pellicola PE, la restituzione non è possibile!

Lastre dispari non in magazzino, termine di consegna più lungo!

Modifica dei prezzi riservata in qualsiasi momento

Conduttività termica nominale  $\lambda_D$ : 0,036 W/(m·K)

Formato: 100×50 cm

Codice articolo	Spessore in mm	m <sup>2</sup> /pacco	Prezzo
5200653809	20	12.5	4.82 CHF/m <sup>2</sup>
5200653810	30	8	7.23 CHF/m <sup>2</sup>
5200653811	40	6	9.64 CHF/m <sup>2</sup>
5200653812	50	5	12.04 CHF/m <sup>2</sup>
5200653813	60	4	14.45 CHF/m <sup>2</sup>
5200653814	70	3.5	16.86 CHF/m <sup>2</sup>
5200653815	80	3	19.27 CHF/m <sup>2</sup>
5200653816	90	2.5	21.68 CHF/m <sup>2</sup>
5200653817	100	2.5	24.09 CHF/m <sup>2</sup>
5200653818	110	2	26.50 CHF/m <sup>2</sup>
5200653819	120	2	28.90 CHF/m <sup>2</sup>

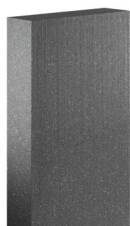

#### Campo d'applicazione

- Per migliorare l'isolamento termico di pareti vecchie e nuove e/o intradossi
- Utilizzabile per spallette e spessori sottili di isolamento

#### Vantaggi del prodotto

- Schiuma rigida di polistirene espanso con aggiunta di grafite
- Elevatissima capacità di assorbimento dei raggi infrarossi

#### Dettagli

**Gruppo di reazione al fuoco: RF3 (cr); Rf Classe E**  
**Attenzione: I pannelli devono essere protetti dal sole!**

Colore:

Ordinabile solo come fascio completo

Tipo di imballaggio: Pacchetti in pellicola PE, la restituzione non è possibile!

Lastre dispari non in magazzino, termine di consegna più lungo!

Modifica dei prezzi riservata in qualsiasi momento

Conducibilità termica nominale  $\lambda_D$ : 0,030 W/(m·K)

Formato: 100x50 cm

Codice articolo	Spessore in mm	pz/pacco	m <sup>2</sup> /pacco	Prezzo
5200653886	20	25	12.5	6.25 CHF/m <sup>2</sup>
5200653887	30	16	8	9.38 CHF/m <sup>2</sup>
5200653888	40	12	6	12.50 CHF/m <sup>2</sup>
5200653889	50	10	5	15.63 CHF/m <sup>2</sup>
5200653890	60	8	4	18.76 CHF/m <sup>2</sup>
5200653891	70	7	3.5	21.88 CHF/m <sup>2</sup>
5200653892	80	6	3	25.01 CHF/m <sup>2</sup>
5200653893	90	5	2.5	28.14 CHF/m <sup>2</sup>
5200653894	100	5	2.5	31.26 CHF/m <sup>2</sup>
5200653895	110	4	2	34.39 CHF/m <sup>2</sup>
5200653896	120	4	2	37.52 CHF/m <sup>2</sup>
5200653897	130	3	1.5	40.64 CHF/m <sup>2</sup>
5200653898	140	3	1.5	43.77 CHF/m <sup>2</sup>
5200653899	150	3	1.5	46.89 CHF/m <sup>2</sup>
5200653900	160	3	1.5	50.02 CHF/m <sup>2</sup>
5200653901	170	3	1.5	53.15 CHF/m <sup>2</sup>
5200653902	180	3	1.5	56.27 CHF/m <sup>2</sup>
5200653903	190	2	1	59.40 CHF/m <sup>2</sup>
5200653904	200	2	1	62.52 CHF/m <sup>2</sup>
5200653905	210	2	1	65.65 CHF/m <sup>2</sup>
5200653906	220	2	1	68.78 CHF/m <sup>2</sup>
5200653907	230	2	1	71.90 CHF/m <sup>2</sup>
5200653908	240	2	1	75.03 CHF/m <sup>2</sup>
5200653909	250	2	1	78.16 CHF/m <sup>2</sup>
5200653910	260	2	1	81.28 CHF/m <sup>2</sup>
5200653911	270	2	1	84.41 CHF/m <sup>2</sup>
5200653912	280	2	1	87.54 CHF/m <sup>2</sup>
5200653913	290	2	1	90.66 CHF/m <sup>2</sup>
5200653914	300	2	1	93.79 CHF/m <sup>2</sup>

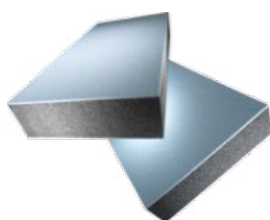

**Campo d'applicazione**

- Viene impiegata in sistemi a isolamento termico esterno sulla parete esterna nel passaggio alle pareti a contatto con il terreno fino a una profondità massima di messa in opera di 3 m e senza acqua premente

**Vantaggi del prodotto**

- Schiuma rigida di polistirene espanso con aggiunta di grafite
- Strato di copertura di 5 mm su ambo i lati con polistirene rigido espanso in modo intenso

**Dettagli**

**Gruppo di reazione al fuoco: RF3 (cr); R<sub>t</sub>F Classe E**

Colore: blu/grigio

Ordinabile solo come fascio completo

Tipo di imballaggio: Pacchetti in pellicola PE, la restituzione non è possibile!

Modifica dei prezzi riservata in qualsiasi momento

Conducibilità termica nominale  $\lambda_D$ : 0,030 W/(m·K)

Formato: 100x50 cm

Codice articolo	Spessore in mm	pz/pacco	m <sup>2</sup> /pacco	Prezzo
5200678965	120	4	2	79.95 CHF/m <sup>2</sup>
5200678966	140	3	1.5	93.27 CHF/m <sup>2</sup>
5200678967	160	3	1.5	106.60 CHF/m <sup>2</sup>
5200678968	180	2	1	119.90 CHF/m <sup>2</sup>
5200678969	200	2	1	133.30 CHF/m <sup>2</sup>
5200678971	220	2	1	146.60 CHF/m <sup>2</sup>
5200678972	240	2	1	159.90 CHF/m <sup>2</sup>
5200678974	260	2	1	173.20 CHF/m <sup>2</sup>
5200678975	280	2	1	186.60 CHF/m <sup>2</sup>
5200678978	300	2	1	199.90 CHF/m <sup>2</sup>
5200678979	320	1	0.5	213.20 CHF/m <sup>2</sup>



#### Campo d'applicazione

- Utilizzata con i sistemi VAWD sulla parete esterna in corrispondenza del passaggio alle pareti a contatto con il terreno fino a una profondità massima di installazione di 6 m (senza acqua premente).

#### Vantaggi del prodotto

- Polistirene rigido speciale espanso in modo intenso con struttura superficiale speciale per accogliere uno strato di intonaco

#### Dettagli

##### Gruppo di reazione al fuoco: RF3 (cr); Rf Classe E

Colore: blu

Ordinabile solo come fascio completo

Tipo di imballaggio: Pacchetti in pellicola PE, la restituzione non è possibile!

Modifica dei prezzi riservata in qualsiasi momento

Piastre con spessore isolante 240/260/280 e 300 mm non in magazzino, termine di consegna più lungo!

Conducibilità termica nominale  $\lambda_D$ : 0,033 W/(m·K)

Formato: 100x50 cm

Codice articolo	Spessore in mm	pz/pacco	m <sup>2</sup> /pacco	Prezzo
5200654199	20	25	12.5	8.41 CHF/m <sup>2</sup>
5200654200	30	16	8	12.61 CHF/m <sup>2</sup>
5200654201	40	12	6	16.81 CHF/m <sup>2</sup>
5200654202	50	10	5	21.01 CHF/m <sup>2</sup>
5200654203	60	8	4	25.22 CHF/m <sup>2</sup>
5200654205	80	6	3	33.62 CHF/m <sup>2</sup>
5200654207	100	5	2.5	42.03 CHF/m <sup>2</sup>
5200654209	120	4	2	50.43 CHF/m <sup>2</sup>
5200654211	140	3	1.5	58.83 CHF/m <sup>2</sup>
5200654213	160	3	1.5	67.24 CHF/m <sup>2</sup>
5200654215	180	2	1	75.65 CHF/m <sup>2</sup>
5200654217	200	2	1	84.05 CHF/m <sup>2</sup>
5200654219	220	2	1	92.46 CHF/m <sup>2</sup>
5200654221	240	2	1	100.90 CHF/m <sup>2</sup>
5200654223	260	2	1	109.30 CHF/m <sup>2</sup>
5200654224	280	2	1	117.70 CHF/m <sup>2</sup>
5200654225	300	2	1	126.10 CHF/m <sup>2</sup>
5200654227	320	1	0.5	134.50 CHF/m <sup>2</sup>
5200654228	340	1	0.5	142.90 CHF/m <sup>2</sup>

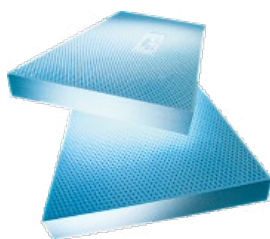
**Campo d'applicazione**

- Viene impiegata in sistemi a isolamento termico esterno sulla parete esterna nel passaggio alle pareti a contatto con il terreno fino a una profondità massima di messa in opera di 3 m e senza acqua premente

**Vantaggi del prodotto**

- Polistirene rigido speciale espanso in modo intenso
- Con struttura superficiale speciale per accogliere uno strato di intonaco

**Dettagli**
**Gruppo di reazione al fuoco: RF3 (cr); R<sub>t</sub>F Classe E**

Colore: blu

Ordinabile solo come fascio completo

Tipo di imballaggio: Pacchetti in pellicola PE, la restituzione non è possibile!

Modifica dei prezzi riservata in qualsiasi momento

**Spessore isolante 20/30 e 40 mm, Luxifoam (solo per W-CH)**

Piastre con spessore isolante 240/260/280 e 300 mm non in magazzino, termine di consegna più lungo!

 Conduttività termica nominale  $\lambda_D$ : 0,033 W/(m\*K)

Formato: 100x50 cm

Codice articolo	Spessore in mm	pz/pacco	m <sup>2</sup> /pacco	Prezzo
5200654257	20	25	12.5	9.60 CHF/m <sup>2</sup>
5200654258	30	16	8	14.31 CHF/m <sup>2</sup>
5200654259	40	12	6	19.11 CHF/m <sup>2</sup>
5200654260	50	8	6	23.90 CHF/m <sup>2</sup>
5200654261	60	7	5.25	28.60 CHF/m <sup>2</sup>
5200654262	80	5	3.75	38.09 CHF/m <sup>2</sup>
5200654263	100	4	3	47.68 CHF/m <sup>2</sup>
5200654264	120	3	2.25	57.18 CHF/m <sup>2</sup>
5200654265	140	3	2.25	66.79 CHF/m <sup>2</sup>
5200654267	160	3	2.25	77.21 CHF/m <sup>2</sup>
5200654268	180	2	1.5	89.55 CHF/m <sup>2</sup>
5200654269	200	2	1.5	100.70 CHF/m <sup>2</sup>
5200654270	220	2	1.5	133.80 CHF/m <sup>2</sup>
5200654271	240	2	1.5	146.90 CHF/m <sup>2</sup>
5200654272	260	1	0.75	159.10 CHF/m <sup>2</sup>
5200654273	280	1	0.75	171.30 CHF/m <sup>2</sup>
5200654274	300	1	0.75	183.60 CHF/m <sup>2</sup>
5200654275	320	1	0.75	195.80 CHF/m <sup>2</sup>

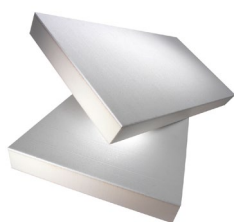

#### Campo d'applicazione

- Per migliorare l'isolamento termico di pareti vecchie e nuove e/o intradossi
- Negli edifici di media altezza (fino a 30 m), impiegabile senza barriera antincendio (costruzione riconosciuta dall'AICAA)

#### Vantaggi del prodotto

- Utilizzabile senza barriera antincendio fino a un'altezza media
- Per nuove costruzioni e ristrutturazioni
- Ottima resistenza alle sostanze chimiche

#### Dettagli

**Vedi applicazione antincendio AICAA n° 26387**  
**Sistemi composti di isolamento termico sulla parete esterna: RF1, resistenza al fuoco EI 30. Sistema di rivestimento delle pareti esterne per edifici di media altezza senza strutture ricettive [a]**

#### Il prezzo al m<sup>3</sup> varia

Colore: bianco/giallo

Ordinabile solo come fascio completo

Tipo di imballaggio: Pacchetti in pellicola PE, la restituzione non è possibile!

Modifica dei prezzi riservata in qualsiasi momento La Saint-Gobain Weber AG non ritira i ritagli di PIR, non essendo riciclabili. Lo smaltimento è a carico del trasformatore!

Conduttività termica nominale  $\lambda_D$ : 0,025 W/(m·K) a 60 mm

Conduttività termica nominale  $\lambda_D$ : 0,024 W/(m·K) da 80 e 100 mm

Conduttività termica nominale  $\lambda_D$ : 0,023 W/(m·K) per 120 mm

Formato: 100x50 cm

Codice articolo	Spessore in mm	pz/pacco	m <sup>2</sup> /pacco	Prezzo
5200935747	20	20	12	25.74 CHF/m <sup>2</sup>
5200935751	30	16	9.6	38.62 CHF/m <sup>2</sup>
5200935752	40	12	7.2	51.31 CHF/m <sup>2</sup>
5200935753	50	10	6	64.16 CHF/m <sup>2</sup>
5200771724	60	6	3.6	76.85 CHF/m <sup>2</sup>
5200771729	80	5	3	85.91 CHF/m <sup>2</sup>
5200771730	100	4	2.4	96.53 CHF/m <sup>2</sup>
5200771731	120	3	1.8	115.60 CHF/m <sup>2</sup>
5200771733	140	3	1.8	125.20 CHF/m <sup>2</sup>
5200771734	160	2	1.2	143.30 CHF/m <sup>2</sup>
5200771736	180	2	1.2	151.80 CHF/m <sup>2</sup>
5200771737	200	2	1.2	170.20 CHF/m <sup>2</sup>
5200771739	220	2	1.2	193.90 CHF/m <sup>2</sup>
5200771740	240	2	1.2	211.50 CHF/m <sup>2</sup>



**Campo d'applicazione**

- Per migliorare l'isolamento termico di pareti vecchie e nuove e/o intradossi
- Negli edifici di media altezza (fino a 30 m), impiegabile senza barriera antincendio (costruzione riconosciuta dall'AICAA)

**Vantaggi del prodotto**

- Utilizzabile senza barriera antincendio fino a un'altezza media
- Per nuove costruzioni e ristrutturazioni
- Ottima resistenza alle sostanze chimiche

**Dettagli**

**Vedi applicazione antincendio AICAA n° 26389 Sistemi composti di isolamento termico sulla parete esterna: RF1, resistenza al fuoco EI 30. Sistema di rivestimento delle pareti esterne per edifici di media altezza senza strutture ricettive [a]**

Colore: blu/giallo  
 Ordinabile solo come fascio completo  
 Tipo di imballaggio: Pacchetti in pellicola PE, la restituzione non è possibile!  
 Spessori isolanti 140/160/180 mm, termine di consegna di 5 giorni  
 Modifica dei prezzi riservata in qualsiasi momento La Saint-Gobain Weber AG non ritira i ritagli di PIR, non essendo riciclabili. Lo smaltimento è a carico del trasformatore!  
 Conduttività termica nominale  $\lambda_p$ : 0,025 W/(m\*K)  
 Formato: 100 x 40 cm

Codice articolo	Spessore in mm	pz/pacco	m <sup>2</sup> /pacco	Prezzo
5200683368	220	2	0.8	203.00 CHF/m <sup>2</sup>
5200683371	240	2	0.8	221.40 CHF/m <sup>2</sup>
5200683374	260	2	0.8	239.90 CHF/m <sup>2</sup>
5200683375	280	2	0.8	258.30 CHF/m <sup>2</sup>
5200683379	300	1	0.4	276.80 CHF/m <sup>2</sup>



**Campo d'applicazione**

- Per migliorare l'isolamento termico di pareti vecchie e nuove e/o intradossi
- Negli edifici di media altezza (fino a 30 m), impiegabile senza barriera antincendio (costruzione riconosciuta dall'AICAA)
- Per un isolamento interno che impedisce la condensa (ermetico alla diffusione)

**Vantaggi del prodotto**

- Utilizzabile senza barriera antincendio fino a un'altezza media
- Con fogli di alluminio sottilissimi (0,05 mm) ritardanti l'aria e il vapore su entrambi i lati
- Per nuove costruzioni e ristrutturazioni
- Ottima resistenza alle sostanze chimiche

**Dettagli**

**Vedi applicazione antincendio AICAA n° 26389 Sistemi composti di isolamento termico sulla parete esterna: RF1, resistenza al fuoco EI 30. Sistema di rivestimento delle pareti esterne per edifici di media altezza senza strutture ricettive [a]**

Colore: bianco/giallo  
 Ordinabile solo come fascio completo  
 Tipo di imballaggio: Pacchetti in pellicola PE, la restituzione non è possibile!  
 Modifica dei prezzi riservata in qualsiasi momento La Saint-Gobain Weber AG non ritira i ritagli di PIR, non essendo riciclabili. Lo smaltimento è a carico del trasformatore!  
 Conduttività termica nominale  $\lambda_p$ : 0,026 W/(m\*K)  
 60 mm  
 Conduttività termica nominale  $\lambda_p$ : 0,025 W/(m\*K)  
 80mm  
 Conduttività termica nominale  $\lambda_p$ : 0,024 W/(m\*K)  
 100mm  
 Conduttività termica nominale  $\lambda_p$ : 0,023 W/(m\*K)  
 120 mm  
 Formato: 98 x 58 cm

Codice articolo	Spessore in mm	pz/pacco	m <sup>2</sup> /pacco	pacchi/palletta	Prezzo
5200654017	60	5	2.84	60mm - 16	53.81 CHF/m <sup>2</sup>
5200654018	80	4	2.27	80mm - 14	71.75 CHF/m <sup>2</sup>
5200654019	100	3	1.71	100mm - 16	89.69 CHF/m <sup>2</sup>
5200654020	120	3	1.71	120mm - 14	107.60 CHF/m <sup>2</sup>
5200654021	140	2	1.14	140mm - 18	125.60 CHF/m <sup>2</sup>
5200654022	160	2	1.137	160mm - 14	143.50 CHF/m <sup>2</sup>
5200654023	180	2	1.137	180mm - 14	161.40 CHF/m <sup>2</sup>
5200654024	200	2	1.137	200mm - 12	179.40 CHF/m <sup>2</sup>





#### Campo d'applicazione

- Viene impiegata in sistemi a isolamento termico esterno sulla parete esterna nel passaggio alle pareti a contatto con il terreno fino a una profondità massima di messa in opera di 3 m e senza acqua premente

#### Vantaggi del prodotto

- Polistirene espanso estruso
- Grezzo su entrambi i lati

#### Dettagli

##### Gruppo di reazione al fuoco: RF3 (cr); Rf Classe E

Colore: giallo

Ordinabile solo come fascio completo

Tipo di imballaggio: Pacchetti in pellicola PE, la restituzione non è possibile!

Modifica dei prezzi riservata in qualsiasi momento

Conduttività termica nominale  $\lambda_p$ : 0,033 W/(m\*K)  
60 mm

Conduttività termica nominale  $\lambda_p$ : 0,035 W/(m\*K)  
80mm

Formato: 125 x 60 cm

Codice articolo	Spessore in mm	pz/pacco	m <sup>2</sup> /pacco	Prezzo
5200654169	10	40	30	11.62 CHF/m <sup>2</sup>
5200654170	20	20	15	9.20 CHF/m <sup>2</sup>
5200654171	30	14	10.5	13.70 CHF/m <sup>2</sup>
5200654172	40	10	7.5	18.31 CHF/m <sup>2</sup>
5200654173	50	8	6	22.90 CHF/m <sup>2</sup>
5200654174	60	7	5.25	27.38 CHF/m <sup>2</sup>
5200654175	70	6	4.5	35.23 CHF/m <sup>2</sup>
5200654176	80	5	3.75	36.48 CHF/m <sup>2</sup>
5200654177	90	4	3	44.38 CHF/m <sup>2</sup>
5200654178	100	4	3	45.69 CHF/m <sup>2</sup>
5200654179	110	4	3	53.52 CHF/m <sup>2</sup>
5200654180	120	3	2.25	54.79 CHF/m <sup>2</sup>
5200654181	130	3	2.25	62.67 CHF/m <sup>2</sup>
5200654182	140	3	2.25	63.98 CHF/m <sup>2</sup>
5200654183	150	3	2.25	72.26 CHF/m <sup>2</sup>
5200654184	160	3	2.25	73.94 CHF/m <sup>2</sup>
5200654185	170	2	1.5	83.16 CHF/m <sup>2</sup>
5200654186	180	2	1.5	85.78 CHF/m <sup>2</sup>
5200654187	190	2	1.5	94.39 CHF/m <sup>2</sup>
5200654188	200	2	1.5	96.35 CHF/m <sup>2</sup>
5200654189	210	2	1.5	115.60 CHF/m <sup>2</sup>
5200654190	220	2	1.5	128.20 CHF/m <sup>2</sup>
5200654191	240	2	1.5	140.70 CHF/m <sup>2</sup>
5200654192	260	1	0.75	152.40 CHF/m <sup>2</sup>
5200654193	280	1	0.75	164.10 CHF/m <sup>2</sup>
5200654194	300	1	0.75	175.90 CHF/m <sup>2</sup>
5200654195	320	1	0.75	187.60 CHF/m <sup>2</sup>
5200654196	340	1	0.75	199.30 CHF/m <sup>2</sup>
5200654197	360	1	0.75	211.00 CHF/m <sup>2</sup>



#### Campo d'applicazione

- Viene impiegata in sistemi a isolamento termico esterno sulla parete interna ed esterna come isolamento perimetrale in caso di acqua premente e non premente

#### Vantaggi del prodotto

- Polistirene espanso estruso, superficie liscia, con giunti ad incastro perimetrali a partire da 30 mm
- Spessore 20 mm, spigoli lisci, superficie liscia
- Peso specifico apparente: > 30 kg/m<sup>3</sup>

#### Dettagli

##### Gruppo di reazione al fuoco: RF3 (cr); RfF Classe E

Colore: giallo

Ordinabile solo come fascio completo

Forma della fornitura: Pacchetti in pellicola PE o pacchetti su pallet, avvolti in polietilene

La sostituzione o restituzione non è possibile!

Modifica dei prezzi riservata in qualsiasi momento

Conduttività termica nominale  $\lambda_D$ : 0,033 W/(m·K)

60 mm

Conduttività termica nominale  $\lambda_D$ : 0,035 W/(m·K)

80 mm

Formato: 125 x 60 cm

Codice articolo	Spessore in mm	pz/pacco	m <sup>2</sup> /pacco	Prezzo
5200654229	30	14	10.5	13.85 CHF/m <sup>2</sup>
5200654230	40	10	7.5	18.51 CHF/m <sup>2</sup>
5200654231	50	8	6	23.14 CHF/m <sup>2</sup>
5200654232	60	7	5.25	27.71 CHF/m <sup>2</sup>
5200654233	80	5	3.75	36.90 CHF/m <sup>2</sup>
5200654234	100	4	3	46.19 CHF/m <sup>2</sup>
5200654235	120	3	2.25	55.41 CHF/m <sup>2</sup>
5200654236	140	3	2.25	64.72 CHF/m <sup>2</sup>
5200654237	160	3	2.25	74.80 CHF/m <sup>2</sup>
5200654238	180	2	1.5	86.78 CHF/m <sup>2</sup>
5200654239	200	2	1.5	97.37 CHF/m <sup>2</sup>
5200654240	220	2	1.5	129.70 CHF/m <sup>2</sup>
5200654241	240	2	1.5	142.30 CHF/m <sup>2</sup>
5200654242	260	1	0.75	154.50 CHF/m <sup>2</sup>
5200654243	280	1	0.75	166.70 CHF/m <sup>2</sup>
5200654244	300	1	0.75	178.90 CHF/m <sup>2</sup>
5200654245	320	1	0.75	191.00 CHF/m <sup>2</sup>

## XPS-Drain gialla KP59

Isolamento perimetrale (XPS)

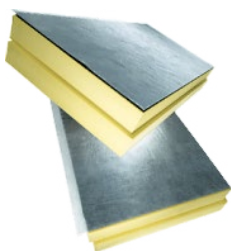

### Campo d'applicazione

- Viene impiegata in sistemi a isolamento termico esterno sulla parete esterna nel passaggio alle pareti a contatto con il terreno fino a una profondità massima di messa in opera di 10 m e con presenza sporadica di acqua di infiltrazione

### Vantaggi del prodotto

- Polistirene espanso estruso con giunti ad incastro perimetrali, guaina bugnata in polistirene con tessuto non tessuto di protezione accoppiato come strato di drenaggio

### Dettagli

#### Gruppo di reazione al fuoco: RF3 (cr); RfF Classe E

Colore: giallo/grigio

Ordinabile solo come fascio completo

Tipo di imballaggio: Pacchetti in pellicola PE, la restituzione non è possibile!

Modifica dei prezzi riservata in qualsiasi momento

Conduttività termica nominale  $\lambda_D$ : 0,033 W/(m\*K)

60 mm

Conduttività termica nominale  $\lambda_D$ : 0,035 W/(m\*K)

80 mm

Formato: 125 x 60 cm

Codice articolo	Spessore in mm	pz/pacco	m <sup>2</sup> /pacco	Prezzo
5200654246	50/60	7	5.25	56.61 CHF/m <sup>2</sup>
5200654247	60/70	6	4.5	59.79 CHF/m <sup>2</sup>
5200654248	80/90	5	3.75	74.27 CHF/m <sup>2</sup>
5200654249	100/110	4	3	87.58 CHF/m <sup>2</sup>
5200654250	120/130	3	2.25	99.63 CHF/m <sup>2</sup>
5200654251	140/150	3	2.25	107.80 CHF/m <sup>2</sup>
5200654252	160/170	3	2.25	118.70 CHF/m <sup>2</sup>
5200654253	180/190	2	1.5	130.60 CHF/m <sup>2</sup>
5200654254	200/210	2	1.5	141.90 CHF/m <sup>2</sup>
5200654255	220/230	2	1.5	155.20 CHF/m <sup>2</sup>
5200654256	240/250	2	1.5	167.00 CHF/m <sup>2</sup>

## XPS Premium Plus 300SF

Isolamento perimetrale (XPS)



### Campo d'applicazione

- Versatile pannello di polistirene estruso in schiuma rigida per sistemi VAWD in corrispondenza del passaggio alle pareti a contatto con il terreno. Per uso interno ed esterno con un eccellente valore  $\lambda_D$  di 0,027 W (m\*K).

### Vantaggi del prodotto

- Polistirene espanso estruso
- Con giunti ad incastro perimetrali

### Dettagli

#### Gruppo di reazione al fuoco: RF3 (cr); RfF Class E

Colore: giallo

Ordinabile solo come fascio completo

Tipo di imballaggio: Pacchetti in pellicola PE, la restituzione non è possibile!

Modifica dei prezzi riservata in qualsiasi momento

Conduttività termica nominale  $\lambda_D$ : 0,027 W/(m\*K)

Formato: 125 x 60 cm

Codice articolo	Spessore in mm	pz/pacco	m <sup>2</sup> /pacco	Prezzo
5200915368	100	4	3	64.43 CHF/m <sup>2</sup>
5200915372	120	3	2.25	77.35 CHF/m <sup>2</sup>
5200915373	140	3	2.25	90.24 CHF/m <sup>2</sup>
5200915374	160	3	2.25	103.10 CHF/m <sup>2</sup>
5200915375	180	2	1.5	120.40 CHF/m <sup>2</sup>
5200915377	200	2	1.5	134.30 CHF/m <sup>2</sup>
5200915378	220	2	1.5	157.80 CHF/m <sup>2</sup>
5200915379	240	2	1.5	172.20 CHF/m <sup>2</sup>
5200915380	260	1	0.75	186.60 CHF/m <sup>2</sup>
5200915381	280	1	0.75	200.90 CHF/m <sup>2</sup>
5200915382	300	1	0.75	215.30 CHF/m <sup>2</sup>
5200915383	320	1	0.75	229.60 CHF/m <sup>2</sup>

**Campo d'applicazione**

- Per l'introduzione di cunei nei giunti aperti tra le lastre isolanti in EPS

**Vantaggi del prodotto**

- Polistirene espanso estruso
- Lunghezza: 600 mm
- Larghezza: 60 mm

**Dettagli**

Vendita per cartone

Artikelnummer	Einheit	Einheiten/Verpackung	Preis
5200914874	1 PZ	200 PZ/SCC	5.56 CHF/PZ

## Elemento a cuneo per davanzali di finestra in PET

## Elementi di intradosso e davanzale

**Campo d'applicazione**

- All'esterno, come cuneo per davanzali di finestra
- Il 2o livello di tenuta è adatto a tutti i sistemi a isolamento termico esterno
- In combinazione con Sol-Pad
- I cunei per davanzali di finestre con una pendenza di 2.5° vengono utilizzati nelle finestre che servono da uscita
- Per installazioni resistenti alla pressione e un indice di riflessione Y fino a 10

**Vantaggi del prodotto**

- Installazione facile
- Sicurezza
- Profilo raccogliacqua trasparente integrato
- Tessuto in fibra di vetro come raccordo terminale
- Resistente alla pressione
- Resistente agli sbalzi termici

**Dettagli**

**Franco cantiere a partire da 1000,- CHF**

Colore: grigio

Disponibile in varie versioni

**Novità: disponibili elementi a cuneo per la lunghezza di taglio 3 m**

Codice articolo	Unità	Tipo	Unità/imballaggio	Prezzo
5200911073	m	PET 2.5° 50-200	m/SCC	93.44 CHF/m
5200911074	m	PET 2.5° 201-300	m/SCC	102.20 CHF/m
5200911075	m	PET 2.5° 301-400	m/SCC	125.80 CHF/m
5200911076	m	PET 5° 50-200	m/SCC	107.50 CHF/m
5200911077	m	PET 5° 201-300	m/SCC	115.30 CHF/m
5200911078	m	PET 5° 301-400	m/SCC	141.00 CHF/m
5200947650	PZ	PET 2.5° 50-200/3m	PZ/SCC	273.50 CHF/PZ
5200947656	PZ	PET 2.5° 201-300/3m	PZ/SCC	299.15 CHF/PZ
5200947658	PZ	PET 2.5° 301-400/3m	PZ/SCC	368.30 CHF/PZ
5200947660	PZ	PET 5° 50-200/3m	PZ/SCC	314.50 CHF/PZ
5200947662	PZ	PET 5° 201-300/3m	PZ/SCC	337.45 CHF/PZ
5200947664	PZ	PET 5° 301-400/3m	PZ/SCC	412.80 CHF/PZ



**Campo d'applicazione**

- All'esterno, come cuneo per davanzali di finestra
- Il 2o livello di tenuta è adatto a tutti i sistemi a isolamento termico esterno
- In combinazione con Sol-Pad
- I cunei per davanzali di finestre con una pendenza di 2.5° vengono utilizzati nelle finestre che servono da uscita
- Per esecuzioni con facciate in EPS con davanzali chiari con un indice di riflessione Y fino a 20

**Vantaggi del prodotto**

- Installazione facile
- Sicurezza
- Profilo raccogliacqua trasparente integrato
- Tessuto in fibra di vetro come raccordo terminale

**Dettagli**

**Franco cantiere a partire da 1000,- CHF**

Colore: grigio

Disponibile in varie versioni

Termine di consegna ca. 10 giorni

**Novità: disponibili elementi a cuneo per la lunghezza di taglio 3 m**

Codice articolo	Unità	Tipo	Unità/imballaggio	Prezzo
5200911121	m	XPS 2.5° 50-200	m/FSC	43.12 CHF/m
5200911126	m	XPS 2.5° 201-300	m/FSC	47.60 CHF/m
5200911127	m	XPS 2.5° 301-400	m/FSC	54.58 CHF/m
5200911128	m	XPS 5° 50-200	m/FSC	51.71 CHF/m
5200911129	m	XPS 5° 201-300	m/FSC	57.42 CHF/m
5200911136	m	XPS 5° 301-400	m/FSC	76.67 CHF/m
5200947610	PZ	XPS 2.5° 50-200/3m	PZ/SCC	126.20 CHF/PZ
5200947614	PZ	XPS 2.5° 201-300/3m	PZ/SCC	139.30 CHF/PZ
5200947615	PZ	XPS 2.5° 301-400/3m	PZ/SCC	159.75 CHF/PZ
5200947616	PZ	XPS 5° 50-200/3m	PZ/SCC	151.35 CHF/PZ
5200947619	PZ	XPS 5° 201-300/3m	PZ/SCC	168.05 CHF/PZ
5200947620	PZ	XPS 5° 301-400/3m	PZ/SCC	224.40 CHF/PZ

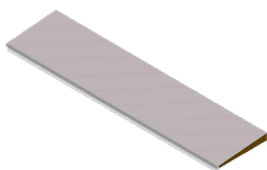

**Campo d'applicazione**

- All'esterno, come cuneo per davanzali di finestra
- Il 2o livello di tenuta è adatto a tutti i sistemi a isolamento termico esterno
- In combinazione con Sol-Pad
- I cunei per davanzali di finestre con una pendenza di 2.5° vengono utilizzati nelle finestre che servono da uscita
- Per davanzali di finestra scuri o sistemi MW

**Vantaggi del prodotto**

- Installazione facile
- Sicurezza
- Profilo raccogliacqua trasparente integrato
- Tessuto in fibra di vetro come raccordo terminale

**Dettagli**

**Franco cantiere a partire da 1000,- CHF**

Colore: grigio

Disponibile in varie versioni

Termine di consegna ca. 10 giorni

**Novità: disponibili elementi a cuneo per la lunghezza di taglio 3 m**

Codice articolo	Unità	Tipo	Unità/imballaggio	Prezzo
5200911356	m	MW 2.5° 50-200	m/SCC	54.84 CHF/m
5200911357	m	MW 2.5° 201-300	m/SCC	63.07 CHF/m
5200911361	m	MW 2.5° 301-400	m/SCC	66.04 CHF/m
5200911362	m	MW 5° 50-200	m/SCC	63.02 CHF/m
5200911364	m	MW 5° 201-300	m/SCC	68.50 CHF/m
5200911365	m	MW 5° 301-400	m/SCC	88.20 CHF/m
5200947621	PZ	MW 2.5° 50-200/3m	PZ/SCC	160.50 CHF/PZ
5200947625	PZ	MW 2.5° 201-300/3m	PZ/SCC	184.60 CHF/PZ
5200947626	PZ	MW 2.5° 301-400/3m	PZ/SCC	193.30 CHF/PZ
5200947627	PZ	MW 5° 50-200/3m	PZ/SCC	184.45 CHF/PZ
5200947628	PZ	MW 5° 201-300/3m	PZ/SCC	200.50 CHF/PZ
5200947629	PZ	MW 5° 301-400/3m	PZ/SCC	258.15 CHF/PZ



**Campo d'applicazione**

- Per realizzare in modo efficiente architravi cavi di alta qualità nell'isolamento termico esterno nei nostri sistemi MARMORAN CERAMO e ROBUSTO

**Vantaggi del prodotto**

- Frontalino in PSE bianco (PSE20), con raddoppio superiore in HiCompact 023
- Ove necessario vengono forniti con un rinforzo in alluminio; nell'architrave è integrato un profilo angolare con rete e il lato interno è rivestito di malta
- La lunghezza massima dell'elemento è pari a 5.000 mm; elementi più lunghi vengono forniti in più parti
- L'altezza dell'elemento è pari a 500 mm

**Dettagli**

Vendita per metro lineare

Tipo di imballaggio: in pellicola PE o su pallet, avvolti in polietilene

La sostituzione o restituzione di questo prodotto non è possibile!

Modifica dei prezzi riservata in qualsiasi momento

Termine di consegna: su richiesta

Codice articolo	Spessore in mm	Unità	Prezzo
5200655173	100	m	195.60 CHF/m
5200655174	120	m	203.30 CHF/m
5200655175	140	m	210.90 CHF/m
5200655176	160	m	218.50 CHF/m
5200655177	180	m	226.20 CHF/m
5200655178	200	m	237.60 CHF/m
5200655179	220	m	245.20 CHF/m
5200655180	240	m	258.00 CHF/m
5200655181	260	m	270.70 CHF/m



**Campo d'applicazione**

- Per la formazione efficiente e di alta qualità di architravi cavi nell'isolamento termico esterno nei nostri sistemi MARMORAN CERAMO e ROBUSTO

**Vantaggi del prodotto**

- Frontalino in PSE bianco (PSE20), con raddoppio in alto in Marmopor PLUS 031
- Ove necessario vengono forniti con un rinforzo in alluminio; nell'architrave è integrato un profilo angolare e il lato interno è rivestito di malta
- La lunghezza massima dell'elemento è pari a 5000 mm; elementi più lunghi vengono forniti in più parti
- L'altezza dell'elemento è pari a 500 mm

**Dettagli**

- Vendita per metro lineare
- Forma della fornitura: in pellicola PE o su pallet, avvolti in polietilene
- La sostituzione o restituzione del prodotto non è possibile!
- Modifica dei prezzi riservata in qualsiasi momento
- Termine di consegna: su richiesta

Codice articolo	Spessore in mm	Unità	Prezzo
5200655182	80	m	142.30 CHF/m
5200655183	100	m	144.90 CHF/m
5200655184	120	m	147.40 CHF/m
5200655185	140	m	150.00 CHF/m
5200655186	160	m	152.50 CHF/m
5200655187	180	m	155.00 CHF/m
5200655188	200	m	157.60 CHF/m
5200655189	220	m	160.10 CHF/m
5200655190	240	m	162.60 CHF/m
5200655191	260	m	165.20 CHF/m



#### Campo d'applicazione

- Per la formazione efficiente e di alta qualità di architravi cavi in facciate bianche in PSE nell'isolamento termico esterno

#### Vantaggi del prodotto

- Frontalino in PSE bianco, senza raddoppiamento
- Dove necessario vengono forniti con un rinforzo in alluminio, nell'architrave è integrato un profilo angolare e il lato interno è rivestito su tutta la superficie con massa adesiva in polvere ISO-combi MARMORAN KK72
- La lunghezza massima dell'elemento è pari a 4500 mm; elementi più lunghi vengono forniti in più parti
- L'altezza massima dell'elemento è pari a 500 mm

#### Dettagli

**Per l'ordinazione di questo prodotto, contattare il collaboratore esterno competente**

Vendita per metro lineare

Forma della fornitura: in pellicola PE o su pallet, avvolti in polietilene

La sostituzione o restituzione non è possibile!

Modifica dei prezzi riservata in qualsiasi momento

Termine di consegna: 5 giorni, eventualmente franco magazzino

Codice articolo	Spessore in mm	Unità	Prezzo
5200655155	30	m	50.85 CHF/m
5200655156	40	m	52.10 CHF/m
5200655157	50	m	55.28 CHF/m
5200655158	60	m	56.53 CHF/m
5200655159	70	m	57.84 CHF/m
5200655160	80	m	59.77 CHF/m
5200655161	90	m	62.27 CHF/m
5200655162	100	m	63.53 CHF/m
5200655163	110	m	66.72 CHF/m
5200655164	120	m	67.97 CHF/m
5200655165	130	m	70.54 CHF/m
5200655166	140	m	72.46 CHF/m





**Campo d'applicazione**

- Per realizzare in modo efficiente architravi cavi di alta qualità nell'isolamento termico esterno nei nostri sistemi MARMORAN CERAMO e ROBUSTO

**Vantaggi del prodotto**

- Frontalino in lana minerale (MW-1 034), con raddoppiamento superiore in lana minerale MW-1 034
- Ove necessario vengono forniti con un rinforzo in alluminio; nell'architrave è integrato un profilo angolare con rete e il lato interno è rivestito di malta
- La lunghezza massima dell'elemento è pari a 5.000 mm; elementi più lunghi vengono forniti in più parti
- L'altezza dell'elemento è pari a 500 mm

**Dettagli**

Vendita per metro lineare  
 Tipo di imballaggio: in pellicola PE o su pallet, avvolti in polietilene  
 La sostituzione o restituzione di questo prodotto non è possibile!  
 Modifica dei prezzi riservata in qualsiasi momento  
 Termine di consegna: su richiesta

Codice articolo	Spessore in mm	Unità	Prezzo
5200655794	80	1 m	249.10 CHF/m
5200655795	100	1 m	254.10 CHF/m
5200655796	120	1 m	259.20 CHF/m
5200655797	140	1 m	264.30 CHF/m
5200655798	160	1 m	269.40 CHF/m
5200655799	180	1 m	274.50 CHF/m
5200655800	200	1 m	279.50 CHF/m
5200655801	220	1 m	284.60 CHF/m
5200655802	240	1 m	289.70 CHF/m
5200655803	260	1 m	294.70 CHF/m



**Campo d'applicazione**

- Per la formazione efficiente e di alta qualità di architravi cavi in facciate bianche in PSE nell'isolamento termico esterno

**Vantaggi del prodotto**

- Frontalino in PSE bianco, con raddoppiamento laterale e superiore
- Dove necessario vengono forniti con un rinforzo in alluminio, nell'architrave è integrato un profilo angolare e il lato interno è rivestito su tutta la superficie con massa adesiva in polvere ISO-combi MARMORAN KK72
- La lunghezza massima dell'elemento è pari a 4500 mm; elementi più lunghi vengono forniti in più parti
- L'altezza massima dell'elemento è pari a 500 mm

**Dettagli**

**Per l'ordinazione di questo prodotto, contattare il collaboratore esterno competente**

Vendita per metro lineare

Forma della fornitura: in pellicola PE o su pallet, avvolti in polietilene

La sostituzione o restituzione non è possibile!

Modifica dei prezzi riservata in qualsiasi momento

Termine di consegna: 5 giorni, eventualmente franco magazzino

Codice articolo	Spessore in mm	Unità	Prezzo
5200655197	60	m	69.87 CHF/m
5200655198	70	m	72.46 CHF/m
5200655199	80	m	72.46 CHF/m
5200655200	90	m	74.97 CHF/m
5200655201	100	m	74.97 CHF/m
5200655202	110	m	77.55 CHF/m
5200655203	120	m	77.55 CHF/m
5200655204	130	m	80.06 CHF/m
5200655205	140	m	80.06 CHF/m
5200655206	150	m	81.93 CHF/m
5200655207	160	m	81.93 CHF/m
5200655208	170	m	83.84 CHF/m
5200655209	180	m	83.84 CHF/m
5200655210	190	m	85.74 CHF/m
5200655211	200	m	85.74 CHF/m
5200655212	210	m	88.33 CHF/m
5200655213	220	m	88.33 CHF/m
5200655214	230	m	91.50 CHF/m
5200655215	240	m	91.50 CHF/m



#### Campo d'applicazione

- Per la formazione efficiente e di alta qualità di architravi cavi in facciate bianche in EPS in lana minerale (MW-1 034) nell'isolamento termico esterno

#### Vantaggi del prodotto

- Frontalino in lana di roccia, senza raddoppiamento
- Dove necessario vengono forniti con un rinforzo in alluminio, nell'architrave è integrato un profilo angolare e il lato interno è rivestito su tutta la superficie con massa adesiva in polvere ISO-combi MARMORAN KK72
- La lunghezza massima dell'elemento è pari a 4500 mm; elementi più lunghi vengono forniti in più parti
- L'altezza massima dell'elemento è pari a 500 mm

#### Dettagli

##### Per l'ordinazione di questo prodotto, contattare il collaboratore esterno competente

Vendita per metro lineare

Forma della fornitura: in pellicola PE o su pallet, avvolti in polietilene

La sostituzione o restituzione non è possibile!

Modifica dei prezzi riservata in qualsiasi momento

Termine di consegna: 5 giorni, eventualmente franco magazzino

Codice articolo	Spessore in mm	Unità	Prezzo
5200655776	30	m	76.00 CHF/m
5200655777	40	m	76.57 CHF/m
5200655778	50	m	77.23 CHF/m
5200655779	60	m	77.79 CHF/m
5200655780	70	m	78.97 CHF/m
5200655781	80	m	82.55 CHF/m
5200655782	90	m	83.72 CHF/m
5200655783	100	m	84.89 CHF/m
5200655784	110	m	87.86 CHF/m
5200655785	120	m	89.09 CHF/m
5200655786	130	m	90.27 CHF/m
5200655787	140	m	91.45 CHF/m



#### Campo d'applicazione

- Per la formazione efficiente e di alta qualità di architravi cavi in facciate bianche in EPS in lana minerale (MW-1 034) nell'isolamento termico esterno

#### Vantaggi del prodotto

- Frontalino in lana di roccia, con raddoppiamento laterale e superiore
- Dove necessario vengono forniti con un rinforzo in alluminio, nell'architrave è integrato un profilo angolare e il lato interno è rivestito su tutta la superficie con massa adesiva in polvere ISO-combi MARMORAN KK72
- La lunghezza massima dell'elemento è pari a 4500 mm; elementi più lunghi vengono forniti in più parti
- L'altezza massima dell'elemento è pari a 500 mm

#### Dettagli

**Per l'ordinazione di questo prodotto, contattare il collaboratore esterno competente**

Vendita per metro lineare

Forma della fornitura: in pellicola PE o su pallet, avvolti in polietilene

La sostituzione o restituzione non è possibile!

Modifica dei prezzi riservata in qualsiasi momento

Termine di consegna: 5 giorni, eventualmente franco magazzino

Codice articolo	Spessore in mm	Unità	Prezzo
5200655815	60	m	93.85 CHF/m
5200655816	70	m	96.21 CHF/m
5200655817	80	m	96.21 CHF/m
5200655818	90	m	98.60 CHF/m
5200655819	100	m	98.60 CHF/m
5200655820	110	m	101.00 CHF/m
5200655821	120	m	101.00 CHF/m
5200655822	130	m	103.30 CHF/m
5200655823	140	m	103.30 CHF/m
5200655824	150	m	105.00 CHF/m
5200655825	160	m	105.00 CHF/m
5200655826	170	m	106.90 CHF/m
5200655827	180	m	106.90 CHF/m
5200655828	190	m	108.70 CHF/m
5200655829	200	m	108.70 CHF/m
5200655830	210	m	111.00 CHF/m
5200655831	220	m	111.00 CHF/m
5200655832	230	m	114.00 CHF/m
5200655833	240	m	114.00 CHF/m



**Campo d'applicazione**

- Per realizzare in modo efficiente architravi cavi di alta qualità in facciate in lana minerale (MW-Eco 034) nell'isolamento termico esterno

**Vantaggi del prodotto**

- Frontalino in lana di vetro, con raddoppiamento laterale e superiore
- Dove necessario vengono forniti con un rinforzo in alluminio; nell'architrave è integrato un profilo angolare e il lato interno è rivestito su tutta la superficie con massa adesiva in polvere ISO-combi MARMORAN KK72
- La lunghezza massima dell'elemento è pari a 4.500 mm; elementi più lunghi vengono forniti in più parti
- L'altezza massima dell'elemento è pari a 500 mm

**Dettagli**

**Per l'ordinazione di questo prodotto, contattare il collaboratore del servizio esterno competente**

Vendita per metro lineare

Tipo di imballaggio: in pellicola PE o su pallet, avvolti in polietilene

La sostituzione o restituzione di questo prodotto non è possibile!

Modifica dei prezzi riservata in qualsiasi momento

Termine di consegna: 5 giorni, eventualmente franco magazzino

Codice articolo	Spessore in mm	Unità	Prezzo
5200655250	60	1 m	107.10 CHF/m
5200655251	70	1 m	108.20 CHF/m
5200655252	80	1 m	109.50 CHF/m
5200655253	90	1 m	110.90 CHF/m
5200655254	100	1 m	112.30 CHF/m
5200655255	110	1 m	113.90 CHF/m
5200655256	120	1 m	115.30 CHF/m
5200655257	130	1 m	116.40 CHF/m
5200655258	140	1 m	117.50 CHF/m
5200655259	150	1 m	118.50 CHF/m
5200655260	160	1 m	119.50 CHF/m
5200655261	170	1 m	121.20 CHF/m
5200655262	180	1 m	122.30 CHF/m
5200655263	190	1 m	123.90 CHF/m
5200655264	200	1 m	125.30 CHF/m
5200655265	210	1 m	126.70 CHF/m
5200655266	220	1 m	128.00 CHF/m
5200655267	230	1 m	131.00 CHF/m
5200655268	240	1 m	132.70 CHF/m

MA-TAB Guarnizione di montaggio (allentata)



**Campo d'applicazione**

- Per il fissaggio degli elementi frontalino MA-TAB sotto la soletta per balconi

**Vantaggi del prodotto**

- Staffa di supporto in lamiera (lasca)

**Dettagli**

Colore: grigio argento

Vendita al pezzo

Codice articolo	Unità	Prezzo
5200655271	PZ	15.27 CHF/PZ

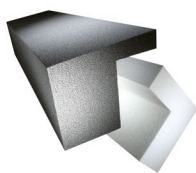

**Campo d'applicazione**

- Per raccordi di bordo tetto privi di ponti termici su facciate in PSE bianche nelle nuove costruzioni e nei risanamenti con tetto piano

**Vantaggi del prodotto**

- Polistirene rigido espanso
- Sporgenza: larghezza 8 cm, altezza 3 cm
- Lunghezza degli elementi: 100 cm
- Valore nominale di conducibilità termica  $\lambda_D$ : 0.036 W/(m·K)

**Dettagli**

**Gruppo di reazione al fuoco: RF3 (cr); RfF Classe E**  
 Colore: bianco

Codice articolo	Spessore in mm	Unità	Prezzo
5200654364	60	PZ	19.70 CHF/m
5200654366	80	PZ	22.05 CHF/m
5200654368	100	PZ	24.46 CHF/m
5200654370	120	PZ	26.92 CHF/m
5200654371	140	PZ	29.44 CHF/m
5200654372	160	PZ	31.85 CHF/m
5200654374	180	PZ	34.37 CHF/m
5200654375	200	PZ	36.83 CHF/m
5200654376	220	PZ	38.79 CHF/m
5200654377	240	PZ	40.91 CHF/m
5200654378	260	PZ	42.99 CHF/m
5200654379	280	PZ	45.00 CHF/m
5200654380	300	PZ	47.01 CHF/m

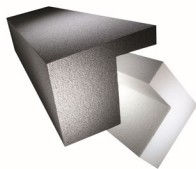

**Campo d'applicazione**

- Per raccordi di bordo tetto privi di ponti termici su facciate in PSE grigie nelle nuove costruzioni e nei risanamenti con tetto piano

**Vantaggi del prodotto**

- Schiuma rigida di polistirene espanso con aggiunta di grafite
- Sporgenza: larghezza 8 cm, altezza 3 cm
- Lunghezza degli elementi: 100 cm
- Valore nominale di conducibilità termica  $\lambda_D$ : 0.030 W/(m·K)

**Dettagli**

**Gruppo di reazione al fuoco: RF3 (cr); RfF Classe E**  
 Colore: grigio

Codice articolo	Spessore in mm	Unità	Prezzo
5200654381	60	1 PZ	22.72 CHF/m
5200654382	80	1 PZ	25.01 CHF/m
5200654383	100	1 PZ	27.19 CHF/m
5200654384	120	1 PZ	29.55 CHF/m
5200654385	140	1 PZ	31.85 CHF/m
5200654386	160	1 PZ	34.19 CHF/m
5200654387	180	1 PZ	36.49 CHF/m
5200654388	200	1 PZ	38.72 CHF/m
5200654389	220	1 PZ	41.08 CHF/m
5200654390	240	1 PZ	43.38 CHF/m
5200654391	260	1 PZ	45.71 CHF/m
5200654392	280	1 PZ	47.96 CHF/m
5200654393	300	1 PZ	50.27 CHF/m

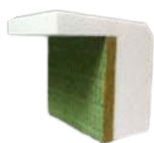

**Campo d'applicazione**

- Per raccordi di bordo tetto privi di ponti termici su facciate in lana minerale nelle nuove costruzioni e nei risanamenti con tetto piano

**Vantaggi del prodotto**

- Schiuma rigida di polistirene espanso rivestita con 20 mm di lana minerale
- Sporgenza: larghezza 8 cm, altezza 3 cm
- Lunghezza degli elementi: 100 cm
- Valore nominale di conducibilità termica  $\lambda_D$ : EPS 0.036 W/(m·K)

**Dettagli**

**Gruppo di reazione al fuoco: RF3 (cr); RfF Classe E**  
 Colore: bianco (EPS bianco)/marrone-verde (lana minerale)

Codice articolo	Spessore in mm	Unità	Prezzo
5200654461	60	m	45.47 CHF/m
5200654462	80	m	48.27 CHF/m
5200654463	100	m	51.00 CHF/m
5200654464	120	m	53.87 CHF/m
5200654465	140	m	56.67 CHF/m
5200654466	160	m	59.46 CHF/m
5200654467	180	m	62.20 CHF/m
5200654468	200	m	65.00 CHF/m
5200654469	220	m	67.86 CHF/m
5200654470	240	m	70.67 CHF/m
5200654471	260	m	73.40 CHF/m
5200654472	280	m	76.26 CHF/m
5200654473	300	m	79.07 CHF/m



**Campo d'applicazione**

- Tassello a vite universale per il montaggio incassato e a raso della superficie dei tasselli nell'isolamento termico esterno
- Adatto per tutti i supporti

**Vantaggi del prodotto**

- Con vite in acciaio zincato (premontata), la testa della vite è rivestita di plastica
- Zona di espansione duale per un ancoraggio ottimale, anche in supporti critici
- Diametro del foro  $\varnothing$ : 8 mm
- Diametro del piattello  $\varnothing$ : 60 mm
- Combinabile con piattelli del tassello: VT 90 e VT 112 2G

**Dettagli**

**Richiede un attrezzo speciale: Attrezzo di montaggio SRD S**  
**Lunghezza del tassello calcolata per il risanamento con 2 cm di intonaco esistente e 1 cm di colla, tassello incassato per 2 cm nel materiale isolante**  
**Per calcestruzzo poroso, selezionare tasselli 40 mm più lunghi!**  
 Colore: nero/giallo  
 Vendita per cartone

Codice articolo	Lunghezza dell'ancoraggio	Imballaggio	Unità	Unità/imballaggio	Prezzo
5200818808	115 mm	SCC	100 PZ	40 SCC/PAL	104.70 CHF/SCC
5200818809	135 mm	SCC	100 PZ	30 SCC/PAL	120.20 CHF/SCC
5200818810	155 mm	SCC	100 PZ	30 SCC/PAL	146.40 CHF/SCC
5200818811	175 mm	SCC	100 PZ	27 SCC/PAL	167.30 CHF/SCC
5200818812	195 mm	SCC	100 PZ	27 SCC/PAL	202.40 CHF/SCC
5200818813	215 mm	SCC	100 PZ	20 SCC/PAL	216.40 CHF/SCC
5200818814	235 mm	SCC	100 PZ	20 SCC/PAL	232.80 CHF/SCC
5200818815	255 mm	SCC	100 PZ	20 SCC/PAL	262.00 CHF/SCC
5200818816	275 mm	SCC	100 PZ	16 SCC/PAL	303.90 CHF/SCC
5200818817	295 mm	SCC	100 PZ	16 SCC/PAL	338.00 CHF/SCC



#### Campo d'applicazione

- Tassello a vite universale per il montaggio incassato e a raso della superficie dei tasselli nell'isolamento termico esterno
- Adatto per tutti i supporti

#### Vantaggi del prodotto

- Tassello speciale per una posa a scomparsa dei tasselli con un'unica operazione
- Vite premontata per un montaggio veloce
- Diametro del foro  $\varnothing$ : 8 mm
- Diametro del piattello  $\varnothing$ : 60 mm
- Combinabile con piattelli del tassello: VT 90 e VT 112

#### Dettagli

**Richiede un attrezzo speciale: STR-Tool 2G**  
**Lunghezza del tassello calcolata per il risanamento con 2 cm di intonaco esistente e 1 cm di colla, tassello incassato per 2 cm nel materiale isolante**

**Per calcestruzzo poroso, selezionare tasselli 40 mm più lunghi!**

Colore: biancastro

Vendita per cartone

Codice articolo	Lunghezza dell'ancoraggio	Imballaggio	Unità/imballaggio	Prezzo
5200654878	315 mm	PZ	100 PZ/SCC	453.50 CHF/SCC
5200654879	335 mm	PZ	100 PZ/SCC	526.40 CHF/SCC
5200654880	355 mm	PZ	100 PZ/SCC	587.00 CHF/SCC
5200654881	375 mm	PZ	100 PZ/SCC	641.70 CHF/SCC
5200654882	395 mm	PZ	100 PZ/SCC	700.40 CHF/SCC
5200654883	415 mm	PZ	100 PZ/SCC	762.30 CHF/SCC
5200654884	435 mm	PZ	100 PZ/SCC	816.40 CHF/SCC
5200654885	455 mm	PZ	100 PZ/SCC	868.80 CHF/SCC



#### Campo d'applicazione

- Tassello a vite per il fissaggio di pannelli termoisolanti su pannelli di legno, cartongesso e fermacell ecc. nonché per lamiera in metallo fino a 0.75 mm

#### Vantaggi del prodotto

- Tassello speciale per una posa a scomparsa dei tasselli con un'unica operazione
- Composto di una vite in acciaio zincata, elemento piattello relativo e tappo in EPS
- Montabile a scomparsa con rondelle o a raso della superficie con tappo STR

#### Dettagli

**Richiede utensile speciale: STR-Tool 2G**  
**Serve Bit speciale TX 25-M8x31**

Colore: biancastro

In vendita per cartone

Codice articolo	Lunghezza dell'ancoraggio	Imballaggio	Unità/imballaggio	Prezzo
5200654850	80 mm	PZ	100 PZ/SCC	104.20 CHF/SCC
5200654851	100 mm	PZ	100 PZ/SCC	116.50 CHF/SCC
5200654852	120 mm	PZ	100 PZ/SCC	130.60 CHF/SCC
5200654853	140 mm	PZ	100 PZ/SCC	148.70 CHF/SCC
5200654854	160 mm	PZ	100 PZ/SCC	174.80 CHF/SCC
5200654855	180 mm	PZ	100 PZ/SCC	192.40 CHF/SCC
5200654856	200 mm	PZ	100 PZ/SCC	209.30 CHF/SCC
5200654857	220 mm	PZ	100 PZ/SCC	236.20 CHF/SCC
5200654858	240 mm	PZ	100 PZ/SCC	265.10 CHF/SCC
5200654859	260 mm	PZ	100 PZ/SCC	298.60 CHF/SCC
5200654860	280 mm	PZ	100 PZ/SCC	334.00 CHF/SCC
5200654861	300 mm	PZ	100 PZ/SCC	369.10 CHF/SCC





**Campo d'applicazione**

- Tassello a percussione universale per il montaggio del tassello a raso con la superficie nell'isolamento termico esterno
- Adatto per tutti i supporti

**Vantaggi del prodotto**

- Con chiodo di acciaio zincato (premontato), la testa del chiodo è rivestita di plastica
- Zona di espansione duale per un ancoraggio ottimale, anche in supporti critici
- Diametro del foro Ø: 8 mm
- Diametro del piattello Ø: 60 mm
- Combinabile con piattelli supplementari: SBL 140 plus, VT 90

**Dettagli**

**Lunghezza del tassello calcolata per risanamenti con 2 cm di intonaco vecchio**

Colore: nero/giallo  
Vendita per cartone

Codice articolo	Lunghezza dell'ancoraggio	Imballaggio	Unità	Unità/imballaggio	Prezzo
5200818769	95 mm	SCC	100 PZ	50 SCC/PAL	85.22 CHF/SCC
5200818777	115 mm	SCC	100 PZ	40 SCC/PAL	90.51 CHF/SCC
5200818778	135 mm	SCC	100 PZ	30 SCC/PAL	92.81 CHF/SCC
5200818779	155 mm	SCC	100 PZ	30 SCC/PAL	99.55 CHF/SCC
5200818780	175 mm	SCC	100 PZ	27 SCC/PAL	111.50 CHF/SCC
5200818782	195 mm	SCC	100 PZ	27 SCC/PAL	130.00 CHF/SCC
5200818783	215 mm	SCC	100 PZ	20 SCC/PAL	148.70 CHF/SCC
5200818784	235 mm	SCC	100 PZ	20 SCC/PAL	167.20 CHF/SCC
5200818785	255 mm	SCC	100 PZ	20 SCC/PAL	246.20 CHF/SCC
5200818786	275 mm	SCC	100 PZ	16 SCC/PAL	275.00 CHF/SCC
5200818787	295 mm	SCC	100 PZ	16 SCC/PAL	306.60 CHF/SCC



**Campo d'applicazione**

- Per tasselli universali tipo SRD-5 e tipo STR-U 2G in combinazione con lastre isolanti in lana minerale

**Vantaggi del prodotto**

- Piastra combinata in materiale sintetico adatta per il montaggio incassato in lana minerale
- Riduzione delle tracce di tasselli
- Pressione di appoggio continua
- Diametro Ø: 112 mm

**Dettagli**

Colore: bianco  
Vendita per cartone

Codice articolo	Unità	Unità/imballaggio	Prezzo
5200659534	PZ	100 PZ/SCC	85.00 CHF/SCC

## Piastra complementare VT90 per lana minerale

Piastre per tasselli



### Campo d'applicazione

- Per tasselli universali tipo SLD-5 e tipo SRD-5 in combinazione con lastre isolanti in lana minerale

### Vantaggi del prodotto

- Piastra combinata in materiale sintetico adatta per il montaggio a raso in lana minerale
- Pressione di appoggio continua
- Diametro Ø: 90 mm

### Dettagli

Colore: bianco  
Vendita per cartone

Codice articolo	Unità	Unità/imballaggio	Prezzo
5200818820	SCC	144 SCC/PAL	52.00 CHF/SCC

## Rondelle di copertura PSE bianco, Ø 65 mm

Rondelle



### Campo d'applicazione

- Rondelle di sistema per tasselli a vite universali incassati tipo SRD-5, tipo STR-U 2G e tipo STR-H in sistemi composti di isolamento termico

### Vantaggi del prodotto

- Rondelle di sistema in polistirene (PSE bianco)
- Diametro Ø: 65 mm

### Dettagli

Colore: bianco  
Vendita per cartone

Codice articolo	Unità	Unità/imballaggio	Prezzo
5200654887	PZ	100 PZ/SCC	20.19 CHF/SCC

## Rondelle di copertura MW-Eco 034, Ø 65 mm

Rondelle



### Campo d'applicazione

- Rondelle di sistema per tasselli a vite universali incassati tipo SRD-5, tipo STR-U 2G e tipo STR-H in sistemi composti di isolamento termico

### Vantaggi del prodotto

- Rondelle di sistema in lana minerale per MW-Eco 034
- Diametro Ø: 65 mm

### Dettagli

Colore: marrone-giallo  
Vendita per cartone

Codice articolo	Unità	Unità/imballaggio	Prezzo
5200843844	PZ	200 PZ/SCC	67.97 CHF/SCC

## Rondelle di copertura MW-1 034, Ø 65 mm

Rondelle



### Campo d'applicazione

- Rondelle di sistema per tasselli a vite universali incassati tipo SRD-5, tipo STR-U 2G e tipo STR-H in sistemi composti di isolamento termico

### Vantaggi del prodotto

- Rondelle di sistema in lana minerale per MW-1 034
- Diametro Ø: 65 mm

### Dettagli

Colore: marrone-giallo  
Vendita per cartone

Codice articolo	Unità	Unità/imballaggio	Prezzo
5200655037	PZ	100 PZ/SCC	33.94 CHF/SCC

## weber.therm SRD attrezzo di montaggio S

Strumenti di montaggio



### Campo d'applicazione

- Attrezzo per tasselli a vite weber.therm tipo SRD-5 per il montaggio incassato in sistemi composti di isolamento termico

### Vantaggi del prodotto

- Attrezzo di montaggio apposito
- Gambo di regolazione esagonale per la semplice applicazione con trapani standard
- Meccanismo di regolazione per la regolazione della lunghezza
- Pezzi soggetti a usura rapidamente intercambiabili
- Esecuzione robusta per un'elevata durata

### Dettagli

**Contenuto della fornitura: SRD Montagetool S incl. asta regolabile esagonale SRD SW 10x160 e bit SRD TX40-M8 x 95,5**

Colore: giallo/grigio argento  
Vendita al pezzo

Codice articolo	Unità	Prezzo
5200818878	PZ	233.00 CHF/PZ

## Asta regolabile esagonale SRD SW 10x160

Strumenti di montaggio



### Campo d'applicazione

- Gambo di regolazione (ricambio) per l'attrezzo di montaggio weber.therm SRD S come meccanismo di regolazione della lunghezza

### Vantaggi del prodotto

- Gambo di regolazione esagonale per la semplice applicazione con trapani standard
- Esecuzione robusta per un'elevata durata

### Dettagli

Colore: grigio argento  
Vendita al pezzo

Codice articolo	Unità	Prezzo
5200818890	PZ	44.00 CHF/PZ

## Bit SRD TX40-M8 x 95,5

Strumenti di montaggio



### Campo d'applicazione

- Per tassello a vite weber.therm tipo SRD-5
- La punta (ricambio) viene montata sul gambo di regolazione con azionamento esagonale dell'attrezzo di montaggio STR S

### Vantaggi del prodotto

- Esecuzione robusta per un'elevata durata
- Rapidamente intercambiabile

### Dettagli

Colore: grigio argento  
Vendita al pezzo

Codice articolo	Unità	Prezzo
5200818896	PZ	27.00 CHF/PZ

## STR-Tool 2G

Strumenti di montaggio



### Campo d'applicazione

- Attrezzo per tasselli a vite universali tipo STR-U 2G e tipo STR-H per il montaggio incassato in sistemi composti di isolamento termico

### Vantaggi del prodotto

- Attrezzo di montaggio apposito
- Gambo di regolazione esagonale per la semplice applicazione con trapani standard
- Meccanismo di regolazione per la regolazione della lunghezza
- Pezzi soggetti a usura rapidamente intercambiabili
- Esecuzione robusta per un'elevata durata

### Dettagli

Colore: bianco/grigio argento  
Vendita per unità

Codice articolo	Unità	Prezzo
5200654888	PZ	210.00 CHF/PZ

## Tool di ricambio per STR-Tool 2G

Strumenti di montaggio



### Campo d'applicazione

- Ricambio di pezzi soggetti a usura dell'STR-tool 2G

### Vantaggi del prodotto

- Tool di ricambio costituito da 3 lamiere taglienti e 3 punte per cacciavite T30
- Rapidamente intercambiabile

### Dettagli

Colore: bianco/grigio argento  
Vendita per unità

Codice articolo	Unità	Prezzo
5200654889	PZ	95.00 CHF/PZ

## SDS piu attacco (adattatore per STR)

Strumenti di montaggio



### Campo d'applicazione

- Il raccordo SDS Plus è un adattatore per STR come attacco utensili alternativo per STR-tool 2G

### Vantaggi del prodotto

- Esecuzione robusta per un'elevata durata
- Rapidamente intercambiabile

### Dettagli

Colore: grigio scuro  
Vendita per unità

Codice articolo	Unità	Prezzo
5200654890	PZ	44.02 CHF/PZ

## Bit STR TX30-M8x52

Strumenti di montaggio



### Campo d'applicazione

- Per caviglie a vite universali STR-U 2G
- L'utensile per il posizionamento dei tasselli viene montato sul gambo di regolazione con azionamento esagonale del STR-Tool 2G

### Vantaggi del prodotto

- Esecuzione robusta per un'elevata durata
- Rapidamente intercambiabile

### Dettagli

Colore: grigio scuro  
Vendita per unità

Codice articolo	Unità	Prezzo
5200654891	PZ	10.67 CHF/PZ

## Bit speciale TX25-M8x31

Strumenti di montaggio



### Campo d'applicazione

- Per caviglie e vite STR-H
- L'utensile per il posizionamento dei tasselli viene montato sul gambo di regolazione con azionamento esagonale del STR-Tool 2G

### Vantaggi del prodotto

- Esecuzione robusta per un'elevata durata
- Rapidamente intercambiabile

### Dettagli

Colore: grigio scuro  
Vendita per unità

Codice articolo	Unità	Prezzo
5200654892	PZ	18.00 CHF/PZ



#### Campo d'applicazione

- **Da usare in combinazione con le estensioni di perforazione weber drillX**
- Per forare in tutti i substrati in modalità percussione e rotativa
- Punta universale in metallo duro con ricettacolo a cono

#### Vantaggi del prodotto

- Materiale: carburo
- Lunga durata anche in materiali da costruzione duri
- drill Punta in metallo duro 100: lunghezza totale 160 mm/ lunghezza di lavoro 100 mm/diametro Ø: 8 mm
- drill Punta in metallo duro 150: lunghezza totale 210 mm/ lunghezza di lavoro 150 mm/diametro Ø: 8 mm
- drill Punta in metallo duro 250: lunghezza totale 310 mm/lunghezza utile 250 mm/diametro Ø: 8 mm

#### Dettagli

Colore: grigio argento  
Venduto per set di 10

**Per conoscere le diverse lunghezze di punte e prolunghe, contatti il servizio vendite**

Codice articolo	Tipo	Unità	Unità/imbballaggio	Prezzo
5200895775	drill 100	PZ	10 PZ/Kit	187.40 CHF/Kit
5200895777	drill 150	PZ	10 PZ/Kit	192.40 CHF/Kit
5200895778	drill 250	PZ	10 PZ/Kit	268.00 CHF/Kit



#### Campo d'applicazione

- Prolunga appositamente progettata per l'uso di punte corte in carburo di tungsteno con supporto a cono (punte in carburo di tungsteno)
- Per creare fori extra profondi
- Per tenere le punte Weber in metallo duro

#### Vantaggi del prodotto

- Risparmi sulle punte da trapano se usate con una lunghezza di tassello di 155 mm o più
- Migliore trasmissione dell'impulso di impatto dal trapano a percussione attraverso la prolunga del trapano
- La prolunga del trapano allarga il vecchio strato di gesso quando si raddoppiano i sistemi VAWD, rendendo più facile il posizionamento dell'ancoraggio
- Lunghezze di lavoro: drillX 200: 150 mm/drillX 270: 220 mm

#### Dettagli

Colore: Nero  
Venduto per pezzo

Rimozione del cono inclusa nella consegna

**Per conoscere le diverse lunghezze di trapani e prolunghe, contatti il servizio esterno**

Codice articolo	Tipo	Unità	Prezzo
5200895771	drillX 200	PZ	110.20 CHF/PZ
5200895772	drillX 270	PZ	115.10 CHF/PZ

## drillX Parti di ricambio

## Strumenti di montaggio



### Campo d'applicazione

- Cacciavite a cono di ricambio per la drillIX prolunga del trapano

### Vantaggi del prodotto

- Fatto di materiale molto resistente
- Per un'espulsione facile e veloce

### Dettagli

Colore: nero  
Venduto per set di 3

Codice articolo	Unità	Unità/imballaggio	Prezzo
5200895768	PZ	3 PZ/Kit	124.20 CHF/Kit

## Tappo per i fori di ancoraggio

## Strumenti di montaggio



### Campo d'applicazione

- Per esterni
- Il tappo per i fori di ancoraggio al ponteggio permette di mascherare i fori
- Dopo la lavorazione la facciata è esteticamente perfetta e anche a tenuta della pioggia battente

### Vantaggi del prodotto

- Tassello CEP in plastica strutturata con anello di guarnizione di materiale espanso morbido impregnato
- Integrazione perfetta nella facciata grazie alla speciale struttura superficiale della testa del tassello
- Con nucleo in plastica
- A elasticità permanente
- Diametro Ø: 30 mm

### Dettagli

**Richiede un attrezzo speciale: Utensile di fresatura CEP**  
Colore: copertura bianca/materiale espanso morbido antracite  
Vendita per cartone

Codice articolo	Unità	Unità/imballaggio	Prezzo
5200856099	PZ	25 PZ/SCC	149.60 CHF/SCC

## Utensile di fresatura CEP

## Strumenti di montaggio



### Campo d'applicazione

- Attrezzo per tappo per i fori di ancoraggio al ponteggio MARMORAN

### Vantaggi del prodotto

- Fresa manuale in alluminio tornito con inserti intercambiabili in acciaio inox V2A
- Lunghezza: 145 mm
- Diametro Ø: 30 mm

### Dettagli

Colore: grigio argento  
Vendita al pezzo

Codice articolo	Unità	Prezzo
5200856102	PZ	194.20 CHF/PZ

## Disco di fresatura Ø 90 mm (Ricambio)

Strumenti di montaggio



### Campo d'applicazione

- Ricambio per utensile di fresatura per cilindri di montaggio

### Vantaggi del prodotto

- In materiale sintetico
- Diametro Ø: 90 mm

### Dettagli

Colore: nero  
Vendita al pezzo

Codice articolo	Unità	Prezzo
5200856157	PZ	39.97 CHF/PZ

## Utensile di fresatura per rondelle a «nido d'ape»

Strumenti di montaggio



### Campo d'applicazione

- Per la fresatura di incavi nella lavorazione di rondelle a nido d'ape in sistemi composti di isolamento termico

### Vantaggi del prodotto

- Serve per circa 200 incavi per rondelle
- In materiale sintetico
- Diametro Ø: 90 mm
- Profondità di fresatura: 10 mm

### Dettagli

Colore: nero  
Vendita al pezzo

Codice articolo	Unità	Prezzo
5200856164	PZ	30.75 CHF/PZ

## Utensile di fresatura Ø 125 mm per cilindro di montaggio

Strumenti di montaggio



### Campo d'applicazione

- Per la fresatura di incavi nella lavorazione di cilindri di montaggio Ø 125 mm in sistemi composti di isolamento termico

### Vantaggi del prodotto

- Set di utensili di fresatura composto da:
  - 1 punteria lunga per profondità di fresatura fino a 200 mm
  - 1 anello di arresto con chiave a forchetta
  - 1 campana di arresto
  - 1 disco Ø 125 mm

### Dettagli

Colore: nero/grigio argento  
Vendita al pezzo

Codice articolo	Unità	Prezzo
5200655091	PZ	159.30 CHF/PZ



## Supporto per attaccapanni

## Prodotti e accessori per l'assemblaggio



### Campo d'applicazione

- Montaggio su cilindro di montaggio MA-FIX Ø 125 mm, piastra di montaggio MA-FIX 200 x 200 mm o legno

### Vantaggi del prodotto

- Supporto per attaccapanni con 2 viti speciali
- Peso: 0.190 kg

### Dettagli

Colore: grigio argento  
Vendita al pezzo

#### Codice articolo

5200654984

#### Unità

PZ

#### Prezzo

41.86 CHF/PZ

## MA-FIX Cilindro di montaggio Ø 125 mm

## Prodotti e accessori per l'assemblaggio



### Campo d'applicazione

- Per montaggi di terzi senza ponti termici (ad es. per collari, fermagelosie, cricchetti, sottofondi d'attaccapanni, cassette delle lettere o pannelli pubblicitari, ecc.) in sistemi composti di isolamento termico in polistirene espanso (EPS) e lana minerale (MW); inoltre sono adatti come reggicarico per carichi medi

### Vantaggi del prodotto

- Realizzato in EPS ad alta densità
- Assemblaggio di terzi privo di ponti termici
- Installazione facile

### Dettagli

**Comportement au feu (DIN 4102): B2, Groupe de comportement au feu: RF3 (cr)**

Couleur: gris  
Vente à l'unité

## MA-FIX Cilindro di montaggio Ø 125 mm

## Prodotti e accessori per l'assemblaggio



### Campo d'applicazione

- Per montaggi di terzi senza ponti termici (ad es. per collari, fermagelosie, cricchetti, sottofondi d'attaccapanni, cassette delle lettere o pannelli pubblicitari, ecc.) in sistemi composti di isolamento termico in polistirene espanso (EPS) e lana minerale (MW); inoltre sono adatti come reggicarico per carichi medi

### Vantaggi del prodotto

- Realizzato in EPS ad alta densità
- Assemblaggio di terzi privo di ponti termici
- Installazione facile

### Dettagli

**Comportamento al fuoco (DIN 4102): B2, gruppo di reazione al fuoco: RF3 (cr)**

Colore: grigio  
Vendita al pezzo

Codice articolo	Dimensione	Unità	Prezzo
5200654973	60 mm, Ø 125 mm	PZ	18.02 CHF/PZ
5200654974	80 mm, Ø 125 mm	PZ	19.40 CHF/PZ
5200654975	100 mm, Ø 125 mm	PZ	20.72 CHF/PZ
5200654976	120 mm, Ø 125 mm	PZ	22.04 CHF/PZ
5200654977	140 mm, Ø 125 mm	PZ	23.35 CHF/PZ
5200654978	160 mm, Ø 125 mm	PZ	24.73 CHF/PZ
5200654979	180 mm, Ø 125 mm	PZ	26.05 CHF/PZ
5200654980	200 mm, Ø 125 mm	PZ	27.36 CHF/PZ
5200654981	220 mm, Ø 125 mm	PZ	28.69 CHF/PZ
5200654982	240 mm, Ø 125 mm	PZ	30.06 CHF/PZ

## MA-FIX Piastra di montaggio 200x200 mm

### Prodotti e accessori per l'assemblaggio



#### Campo d'applicazione

- Per montaggi di terzi senza ponti termici (ad es. per collari, fermagelose, cricchetti, cassette delle lettere o pannelli pubblicitari, ecc.) in sistemi composti di isolamento termico in polistirene espanso (EPS) e lana minerale (MW), inoltre sono adatti come reggicarico per carichi medi

#### Vantaggi del prodotto

- In EPS con elevato peso specifico appar.: 140 kg/m<sup>3</sup>
- Valore nominale di conducibilità termica  $\lambda_D$ : 0.047 W/(m·K)
- Dimensione: 200 x 200 mm
- Superficie utile: 180 x 180 mm
- Forza di compressione sulla superficie di montaggio: 4.00 kN

#### Dettagli

**Comportamento al fuoco (DIN 4102): B2, gruppo di reazione al fuoco: RF3 (cr)**

Colore: grigio

Vendita al pezzo

Codice articolo	Dimensione	Unità	Prezzo
5200654995	60 mm, 200 x 200 mm	PZ	26.41 CHF/PZ
5200654996	80 mm, 200 x 200 mm	PZ	33.59 CHF/PZ
5200654997	100 mm, 200 x 200 mm	PZ	40.83 CHF/PZ
5200654998	120 mm, 200 x 200 mm	PZ	48.03 CHF/PZ
5200654999	140 mm, 200 x 200 mm	PZ	55.21 CHF/PZ
5200655000	160 mm, 200 x 200 mm	PZ	62.46 CHF/PZ
5200655001	180 mm, 200 x 200 mm	PZ	69.58 CHF/PZ
5200655002	200 mm, 200 x 200 mm	PZ	76.84 CHF/PZ
5200655003	220 mm, 200 x 200 mm	PZ	84.02 CHF/PZ
5200655004	240 mm, 200 x 200 mm	PZ	91.26 CHF/PZ

## MA-FIX Cilindro di montaggio AL-P, Ø 125 mm

### Prodotti e accessori per l'assemblaggio



#### Campo d'applicazione

- Per montaggi di terzi senza ponti termici (ad es. per corrimano, ringhiere, guide per persiane, pensiline leggere, lampade esterne, ecc.) in sistemi composti di isolamento termico in polistirene espanso (EPS) e lana minerale (MW)

#### Vantaggi del prodotto

- Realizzato in EPS ad alta densità
- piastra di alluminio incollata (5 mm)
- Assemblaggio di terze parti senza ponti termici

#### Dettagli

**Comportamento al fuoco (DIN 4102): B2, gruppo di reazione al fuoco: RF3 (cr)**

Colore: grigio

Vendita al pezzo

#### Fissaggio meccanico:

- Tasselli a vite: SXRL 10 x (120 T - 290 T)

#### Fissaggio meccanico con aste filettate per iniezione:

- Aste filettate: M10 x (150 - 330)

- Bussole di ancoraggio: FIS H 16 x 85 K

- Malta per iniezione: FIS VS 300 T

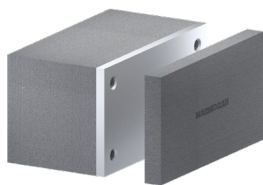

Codice articolo	Dimensione	Unità	Prezzo
5200654985	60 mm, Ø 125 mm	PZ	51.99 CHF/PZ
5200654986	80 mm, Ø 125 mm	PZ	53.84 CHF/PZ
5200654987	100 mm, Ø 125 mm	PZ	55.80 CHF/PZ
5200654988	120 mm, Ø 125 mm	PZ	57.67 CHF/PZ
5200654989	140 mm, Ø 125 mm	PZ	59.52 CHF/PZ
5200654990	160 mm, Ø 125 mm	PZ	61.39 CHF/PZ
5200654991	180 mm, Ø 125 mm	PZ	63.24 CHF/PZ
5200654992	200 mm, Ø 125 mm	PZ	65.16 CHF/PZ
5200654993	220 mm, Ø 125 mm	PZ	66.96 CHF/PZ
5200654994	240 mm, Ø 125 mm	PZ	68.86 CHF/PZ

**Campo d'applicazione**

- Per montaggi di terzi senza ponti termici (ad es. per tende da sole, pensiline leggere, ecc.) in sistemi composti di isolamento termico in polistirene espanso (EPS) e lana minerale (MW)

**Vantaggi del prodotto**

- In EPS con elevato peso specifico apparente: 140 kg/m<sup>3</sup> e una lastra in alluminio incollata (10 mm) per l'avvitamento ad accoppiamento di forza con il sottofondo e l'avvitamento dell'elemento da montare; la lastra in alluminio viene coperta da una copertura in EPS con elevato peso specifico apparente
- Valore nominale di conducibilità termica  $\lambda_p$ : 0.047 W/(m·K)
- Dimensione: 220 x 120 mm
- Superficie utile: 200 x 50 mm/150 x 100 mm
- Forza di compressione sulla superficie di montaggio: 2.64 kN

**Dettagli**

**Comportamento al fuoco (DIN 4102): B2, gruppo di reazione al fuoco: RF3 (cr)**

Colore: grigio

Vendita al pezzo

**Fissaggio meccanico:**

Tasselli a vite: SXRL 10 x (120 T - 290 T)

**Fissaggio meccanico con aste filettate per iniezione:**

Aste filettate: M10 x (150 - 330)

Bussole di ancoraggio: FIS H 16 x 85 K

Malta per iniezione: FIS VS 300 T

Codice articolo	Dimensione	Unità	Prezzo
5200655006	60 mm, 220 x 120 mm	PZ	72.87 CHF/PZ
5200655007	80 mm, 220 x 120 mm	PZ	74.97 CHF/PZ
5200655008	100 mm, 220 x 120 mm	PZ	77.13 CHF/PZ
5200655009	120 mm, 220 x 120 mm	PZ	79.23 CHF/PZ
5200655010	140 mm, 220 x 120 mm	PZ	81.38 CHF/PZ
5200655011	160 mm, 220 x 120 mm	PZ	83.54 CHF/PZ
5200655012	180 mm, 220 x 120 mm	PZ	85.63 CHF/PZ
5200655013	200 mm, 220 x 120 mm	PZ	87.84 CHF/PZ
5200655014	220 mm, 220 x 120 mm	PZ	89.88 CHF/PZ
5200655015	240 mm, 220 x 120 mm	PZ	92.04 CHF/PZ

**Tassello a vite SXRL 10 x (120 T - 290 T)**

## Prodotti e accessori per l'assemblaggio

**Campo d'applicazione**

- Tassello a vite per il montaggio di cilindro di montaggio MA-AL-P Ø 125 mm e piastra di montaggio MA-FIX AL-P 220 x 120 mm con piastre in alluminio in sistemi composti di isolamento termico

**Vantaggi del prodotto**

- Tassello a stelo lungo SXRL 10 x (120 T - 290 T) e vite di sicurezza premontata con testa svasata
- Materiale: acciaio zincato
- Diametro della punta Ø: 10 mm
- Lunghezza tassello: da 120 a 290 mm
- Collegamento utensile: Torx T40

**Dettagli**

**1 set da due per MA-FIX cilindro di montaggio**

**AL-P Ø 125 mm,**

**2 set da due per MA-FIX piastra di montaggio**

**AL-P 220 x 120 mm**

Colore: vite grigio argento/tassello grigio

Vendita per set (2 tasselli a stelo lungo incl. 2 viti a testa svasata)

**Consumo**

Per cilindro di montaggio MA-FIX AL-P Ø 125 mm 1 x set da 2

Per piastra di montaggio MA-FIX AL-P 220 x 120 mm 2 x set da 2

Codice articolo	Lunghezza dell'ancoraggio	Unità	Prezzo
5200856650	140 mm	PZ	5.74 CHF/Kit
5200856651	160 mm	PZ	6.90 CHF/Kit
5200856657	180 mm	PZ	7.87 CHF/Kit
5200856658	200 mm	PZ	8.97 CHF/Kit
5200856659	230 mm	PZ	10.13 CHF/Kit
5200856660	260 mm	PZ	12.26 CHF/Kit
5200856662	290 mm	PZ	14.41 CHF/Kit



### Campo d'applicazione

- Aste filettate per iniezione per il montaggio di cilindri di montaggio MA-FIX AL-P Ø 125 mm e piastra di montaggio MA-FIX AL-P 220 x 120 mm con piastre in alluminio in sistemi composti di isolamento termico

### Vantaggi del prodotto

- Asta di ancoraggio FIS A M10 x (150- 330) con dado esagonale di mezza altezza e rondella
- Materiale: acciaio zincato (qualità dell'acciaio 5.8)
- Diametro Ø: 10 mm, filettatura M10
- Lunghezza: da 150 a 330 mm

### Dettagli

**1 set da due per MA-FIX cilindro di montaggio AL-P Ø 125 mm,**

**2 set da due per MA-FIX piastra di montaggio AL-P 220 x 120 mm**

#### Malta per iniezione:

- malta per iniezione FIS VS 300 T

Colore: grigio argento

Vendita per set (2 aste filettate incl. 2 dadi esagonali con rondella)

### Consumo

Per cilindro di montaggio MA-FIX AL-P Ø 125 mm 1 x set da 2

Per piastra di montaggio MA-FIX AL-P 220 x 120 mm 2 x set da 2

Codice articolo	Tipo	Unità	Prezzo
5200856683	D 60 mm, M10 x 150	PZ	20.48 CHF/Kit
5200856687	D 80 mm, M10 x 170	PZ	21.50 CHF/Kit
5200856688	D 100 mm, M10 x 190	PZ	22.64 CHF/Kit
5200856689	D 120 mm, M10 x 210	PZ	23.66 CHF/Kit
5200856690	D 140 mm, M10 x 230	PZ	24.73 CHF/Kit
5200856691	D 160 mm, M10 x 250	PZ	25.81 CHF/Kit
5200856692	D 180 mm, M10 x 270	PZ	26.89 CHF/Kit
5200856693	D 200 mm, M10 x 290	PZ	27.90 CHF/Kit
5200856694	D 220 mm, M10 x 310	PZ	28.93 CHF/Kit
5200856695	D 240 mm, M10 x 330	PZ	30.06 CHF/Kit



**Campo d'applicazione**

- Aste filettate per iniezione con tasselli di ancoraggio per il montaggio di cilindri di montaggio MA-FIX AL-P Ø 125 mm e piastra di montaggio MA-FIX AL-P 220 x 120 mm con piastre in alluminio in sistemi composti di isolamento termico

**Vantaggi del prodotto**

- Asta di ancoraggio FIS A M10 x (150- 330) con dado esagonale di mezza altezza, rondella e tassello di ancoraggio FIS H 16 x 85 K (in materiale sintetico, Ø 16 mm, lunghezza 85 mm)
- Materiale: acciaio zincato (qualità dell'acciaio 5.8)
- Diametro Ø: 10 mm, filettatura M10
- Lunghezza: da 150 a 330 mm

**Dettagli**

**1 set da due per MA-FIX cilindro di montaggio AL-P Ø 125 mm,**

**2 set da due per MA-FIX piastra di montaggio AL-P 220 x 120 mm**

**Malta per iniezione:**

- malta per iniezione FIS VS 300 T

Colore: grigio argento

Vendita per set (2 aste filettate incl. 2 dadi esagonali con rondella e 2 tasselli di ancoraggio)

**Consumo**

Per cilindro di montaggio MA-FIX AL-P Ø 125 mm 1 x set da 2

Per piastra di montaggio MA-FIX AL-P 220 x 120 mm 2 x set da 2

Codice articolo	Tipo	Unità	Prezzo
5200856726	60 mm, M10 x 150	PZ	22.94 CHF/Kit
5200856727	80 mm, M10 x 170	PZ	24.01 CHF/Kit
5200856728	100 mm, M10 x 190	PZ	25.09 CHF/Kit
5200856729	120 mm, M10 x 210	PZ	26.10 CHF/Kit
5200856730	140 mm, M10 x 230	PZ	27.19 CHF/Kit
5200856731	160 mm, M10 x 250	PZ	28.26 CHF/Kit
5200856732	180 mm, M10 x 270	PZ	29.34 CHF/Kit
5200856733	200 mm, M10 x 290	PZ	30.36 CHF/Kit
5200856734	220 mm, M10 x 310	PZ	31.44 CHF/Kit
5200856735	240 mm, M10 x 330	PZ	32.52 CHF/Kit

## MA-FIX Squadre portanti AL-P 275x130 mm

### Prodotti e accessori per l'assemblaggio

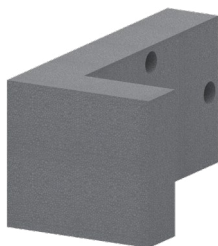

#### Campo d'applicazione

- Per montaggi di terzi senza ponti termici su angoli e spigoli (ad es. per le ringhiere fra gli intradossi delle porte e delle finestre, montaggio di ringhiere sugli angoli dell'edificio, ecc.) in sistemi composti di isolamento termico in polistirene espanso (EPS) e lana minerale (MW)

#### Vantaggi del prodotto

- In EPS con elevato peso specifico apparente 140 kg/m<sup>3</sup> e una squadra in alluminio rivestita con materiale espanso (5 mm) per l'avvitamento ad accoppiamento di forza con il sottofondo e l'avvitamento dell'elemento da montare
- Valore nominale di conducibilità termica  $\lambda_p$ : 0.047 W/(m·K)
- Dimensione: 275 x 130 mm
- Superficie utile: 40 - 220 x 100 mm

#### Dettagli

**Comportamento al fuoco (DIN 4102): B2, gruppo di reazione al fuoco: RF3 (cr)**

Colore: grigio

Vendita al pezzo

**Fissaggio meccanico:**

- Tasselli a vite: SXRL 10 x 100 FUS

**Fissaggio meccanico con aste filettate per iniezione:**

- Aste filettate: M10 x 130

- Bussole di ancoraggio: FIS H 16 x 85 K

- Malta per iniezione: FIS VS 300 T

Codice articolo	Dimensione	Unità	Prezzo
5200855808	60 mm, 275 x 130 mm	PZ	61.39 CHF/PZ
5200677915	80 mm, 275 x 130 mm	PZ	63.24 CHF/PZ
5200677916	100 mm, 275 x 130 mm	PZ	65.16 CHF/PZ
5200677917	120 mm, 275 x 130 mm	PZ	66.96 CHF/PZ
5200677918	140 mm, 275 x 130 mm	PZ	68.86 CHF/PZ
5200677919	160 mm, 275 x 130 mm	PZ	70.72 CHF/PZ
5200677922	180 mm, 275 x 130 mm	PZ	72.57 CHF/PZ
5200677923	200 mm, 275 x 130 mm	PZ	74.44 CHF/PZ
5200677924	220 mm, 275 x 130 mm	PZ	76.29 CHF/PZ
5200677925	240 mm, 275 x 130 mm	PZ	78.21 CHF/PZ

## Tassello a vite SXRL 10 x 100 FUS

### Prodotti e accessori per l'assemblaggio



#### Campo d'applicazione

- Tasselli a vite per il montaggio della squadra portante MA-FIX AL-P 275 x 130 mm con piastra di alluminio in sistemi composti di isolamento termico

#### Vantaggi del prodotto

- Tassello a stelo lungo SXRL 10 x 100 FUS e vite a testa esagonale premontata con rondella a U sagomata
- Materiale: acciaio zincato
- Diametro della punta  $\varnothing$ : 10 mm
- Collegamento utensile: Torx T40/SW13

#### Dettagli

**1 set da tre per MA-FIX squadra portante AL-P 275 x 130 mm**

Colore: vite grigio argento/tasselli grigio

Vendita per set (3 tasselli a stelo lungo incl. 3 viti a testa esagonale)

#### Consumo

Per squadra portante

MA-FIX AL-P 275 x 130 1 x set da 3 mm

Codice articolo	Lunghezza tassello	Unità	Prezzo
5200855879	100 mm	Kit	5.36 CHF/Kit

## Aste filettate per iniezione M10 x 130

### Prodotti e accessori per l'assemblaggio



#### Campo d'applicazione

- Aste filettate per iniezione per il montaggio di squadra portante MA-FIX AL-P 275 x 130 mm con piastra di alluminio in sistemi composti di isolamento termico

#### Vantaggi del prodotto

- Asta di ancoraggio FIS A M10 x 130 con dado esagonale di mezza altezza e rondella
- Materiale: acciaio zincato (qualità dell'acciaio 5.8)
- Diametro Ø: 10 mm, filettatura M10
- Lunghezza: 130 mm

#### Dettagli

##### 1 set da tre per MA-FIX squadra portante AL-P 275 x 130 mm

##### Malta per iniezione:

- malta per iniezione FIS VS 300 T

Colore: grigio argento

Vendita per set (3 aste filettate incl. 3 dadi esagonali con rondella)

#### Consumo

Per squadra portante

MA-FIX AL-P 275 x 130 1 x set da 3 mm

Codice articolo	Tipo	Unità	Prezzo
5200856049	60 - 240 mm, M10 x 130	PZ	6.89 CHF/Kit
5200856649	Tassello SXRL 10 x 120 T	PZ	4.69 CHF/Kit

## Aste filet. per iniez. M10 x 130 con bussola di ancor.

### Prodotti e accessori per l'assemblaggio



#### Campo d'applicazione

- Aste filettate per iniezione con tasselli di ancoraggio per il montaggio di una squadra portante MA-FIX AL-P 275 x 130 mm con piastra di alluminio in sistemi composti di isolamento termico

#### Vantaggi del prodotto

- Asta di ancoraggio FIS A M10 x 130 con dado esagonale di mezza altezza, rondella e tassello di ancoraggio FIS H 16 x 85 K (in materiale sintetico, Ø 16 mm, lunghezza 85 mm)
- Materiale: acciaio zincato (qualità dell'acciaio 5.8)
- Diametro Ø: 10 mm, filettatura M10
- Lunghezza: 130 mm

#### Dettagli

##### 1 set da tre per MA-FIX squadra portante AL-P 275 x 130 mm

##### Malta per iniezione:

- malta per iniezione FIS VS 300 T

Colore: grigio argento

Vendita per set (3 aste filettate incl. 3 dadi esagonali con rondella e 3 tasselli di ancoraggio)

#### Consumo

Per squadra portante

MA-FIX AL-P 275 x 130 1 x set da 3 mm

Codice articolo	Tipo	Unità	Prezzo
5200856057	60 - 240 mm, M10 x 130	PZ	10.59 CHF/Kit

## Malta per iniezione FIS VS 300 T

### Prodotti e accessori per l'assemblaggio



#### Campo d'applicazione

- Per aste filettate per iniezione M10 x (130 - 330)

#### Vantaggi del prodotto

- Malta d'iniezione bicomponente a base di vinil-estere ibrido
- La resina e l'indurente sono depositati in due camere separate e vengono miscelate e attivate nel miscelatore statico solo al momento dell'espulsione
- Distribuzione con pistola di sigillatura
- Contenuto: 1 cartuccia da 300 ml
- Peso: 0,70 kg

#### Dettagli

##### La quantità netta è composta da 280 ml o 140 divisioni (con detrazione della capacità di 1 miscelatore statico)

Colore: bianco

Vendita al pezzo

#### Consumo

Capacità per tassello: 12 divisioni

Codice articolo	Unità	Prezzo
5200856758	PZ	6707 CHF/PZ

## Elemento portacardini UNI K1R-PSE 280x280 mm

### Prodotti e accessori per l'assemblaggio

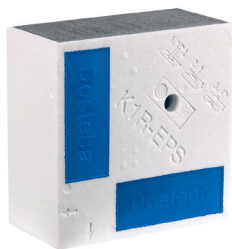

#### Campo d'applicazione

- Per montaggi privi di ponti termici in sistemi composti di isolamento termico in polistirolo espanso (PSE)
- Gli elementi portanti per cardini K1R sono l'ideale per il montaggio di cardini e fermagelosie

#### Vantaggi del prodotto

- Materiale isolante: EPS 30/15 kg/m<sup>3</sup>
- Inserto per cardini e fermagelosie: materiale sintetico
- Pannelli in materiale sintetico: 180 x 70 mm
- Gli elementi si possono impiegare per sinistra e destra
- Dotazione: tasselli a vite incl.
- Dimensione: 280 x 280 mm

#### Dettagli

**Per l'avvitamento nell'elemento portante del cardine K1R sono adatte viti da legno o viti autofilettanti nonché viti con filettatura metrica (viti M)**  
**Gruppo di reazione al fuoco: RF3 (cr); RtF Classe E**  
 Colore: PSE bianco/inserto blu  
 Vendita al pezzo

Codice articolo	Dimensione	Unità	Prezzo
5200677937	60 mm, 280 x 280 mm	PZ	56.53 CHF/PZ
5200677939	80 mm, 280 x 280 mm	PZ	58.98 CHF/PZ
5200677940	100 mm, 280 x 280 mm	PZ	61.63 CHF/PZ
5200677942	120 mm, 280 x 280 mm	PZ	64.43 CHF/PZ
5200677943	140 mm, 280 x 280 mm	PZ	67.48 CHF/PZ
5200677944	160 mm, 280 x 280 mm	PZ	70.66 CHF/PZ
5200677945	180 mm, 280 x 280 mm	PZ	74.01 CHF/PZ
5200677946	200 mm, 280 x 280 mm	PZ	77.55 CHF/PZ
5200677947	220 mm, 280 x 280 mm	PZ	81.26 CHF/PZ
5200677948	240 mm, 280 x 280 mm	PZ	85.15 CHF/PZ

## Elemento portacardini UNI K1R-LM 280x280 mm

### Prodotti e accessori per l'assemblaggio



#### Campo d'applicazione

- Per montaggi privi di ponti termici in sistemi composti di isolamento termico in lana minerale
- Gli elementi portanti per cardini K1R sono l'ideale per il montaggio di cardini e fermagelosie

#### Vantaggi del prodotto

- Materiale isolante: EPS 30/15 kg/m<sup>3</sup>
- Inserto per cardini e fermagelosie: materiale sintetico
- Pannelli in materiale sintetico: 180 x 70 mm
- Gli elementi si possono impiegare per sinistra e destra
- Dotazione: tasselli a vite incl.
- Dimensione: 280 x 280 mm

#### Dettagli

**Per l'avvitamento nell'elemento portante del cardine K1R sono adatte viti da legno o viti autofilettanti nonché viti con filettatura metrica (viti M)**  
**Gruppo di reazione al fuoco: RF3 (cr); RtF Classe E**  
 Colore: MW marrone/inserto blu  
 Vendita al pezzo

Codice articolo	Dimensione	Unità	Prezzo
5200856937	60 mm, 280 x 280 mm	PZ	77.74 CHF/PZ
5200687815	80 mm, 280 x 280 mm	PZ	80.60 CHF/PZ
5200687816	100 mm, 280 x 280 mm	PZ	83.54 CHF/PZ
5200687817	120 mm, 280 x 280 mm	PZ	86.72 CHF/PZ
5200687818	140 mm, 280 x 280 mm	PZ	90.07 CHF/PZ
5200687820	160 mm, 280 x 280 mm	PZ	93.60 CHF/PZ
5200687821	180 mm, 280 x 280 mm	PZ	97.31 CHF/PZ
5200687822	200 mm, 280 x 280 mm	PZ	101.20 CHF/PZ
5200687823	220 mm, 280 x 280 mm	PZ	105.20 CHF/PZ
5200687824	240 mm, 280 x 280 mm	PZ	109.50 CHF/PZ



## Profili d'armatura LEIROLL

## Prodotti e accessori per l'assemblaggio



### Campo d'applicazione

- Per la creazione di intradossi di finestre e portebalcone con tenda alla veneziana avvolgibile o a pacchetto integrata. Il fissaggio delle viti per guide viene effettuato nella parte EPS ad alta densità, mentre il fissaggio degli elementi al telaio della finestra va effettuato con le viti in dotazione

### Vantaggi del prodotto

- In polistirene espanso imputrescente, difficilmente infiammabile e senza CFC con guarnizione integrata, incl. 2 viti per elemento
- Lunghezza dell'elemento: 750 mm (elementi con incastro a tenone e mortisa)
- Conducibilità termica  $\lambda_p$ : 0.031/0.035 W/(m·K)
- Peso specifico apparente: 150/30 kg/m<sup>3</sup>
- Forza di trazione consentita (ancora): 1200 N

### Dettagli

**Gruppo di reazione al fuoco: RF3 (cr); RtF Classe E**  
 Colore: EPS ad alta densità grigio/EPS bianco  
 Vendita per cartone

Codice articolo	Tipo	Imballaggio	Unità	Imballaggio/Unità	Prezzo
5200860416	320 mm	PZ	0.75 m	32 PZ/SCC	34.70 CHF/m
5200860418	360 mm	PZ	0.75 m	42.667 PZ/SCC	37.99 CHF/m

## Rondelle a «nido d'api»

## Prodotti e accessori per l'assemblaggio

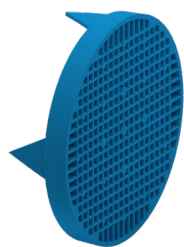

### Campo d'applicazione

- Quale dispositivo di montaggio per fissare elementi leggeri (ad es. guide di avvolgibili, cartelli leggeri, termometri a parete e simili) nei sistemi composti di isolamento termico

### Vantaggi del prodotto

- In polietilene a bassa pressione, lato interno con struttura a nido d'ape, la superficie esterna è perforata
- Può essere avvitato e inchiodato
- Diametro Ø: 90 mm/spessore: 10 mm
- Peso specifico: 1.1 kg/dm<sup>3</sup>

### Dettagli

**Per ogni cartone viene fornita una fresa in materiale sintetico per rondelle a nido d'ape (serve per circa 200 incavi per rondelle)**

Colore: blu  
 Vendita al pezzo

Codice articolo	Imballaggio	Unità	Prezzo
5200654960	SCC	100 PZ	- 100.00 PZ 4.00 CHF/PZ
			+100.00 PZ 3.85 CHF/PZ

## Talocchia abrasiva SIA

## Accessori



### Campo d'applicazione

- Per la levigatura/il ritocco dei pannelli termoisolanti (ad es. se sono stati esposti per un tempo prolungato alle radiazioni UV o sono presenti delle asperità) prima dell'incorporamento

### Vantaggi del prodotto

- In lastra di compensato resistente all'acqua
- Con chiusura a velcro per un cambio semplice e rapido della carta abrasiva SIAFAST (ricambio)

### Dettagli

Colore: beige  
 Vendita al pezzo

Codice articolo	Misura	Unità	Prezzo
5200655083	12 x 43 cm	PZ	45.82 CHF/PZ
5200655084	25 x 40 cm	PZ	80.87 CHF/PZ

## Taloccia abrasiva per lana minerale

Accessori



### Campo d'applicazione

- Taloccia abrasiva per lastre isolanti in lana minerale
- L'elevata luce di passaggio dei fori assicura che l'abrasione non si accumuli, facilitando la pulizia della taloccia abrasiva

### Vantaggi del prodotto

- Taloccia abrasiva/frattazzo con rivestimento grattugia in lamiera d'acciaio zincata
- Supporto per frattazzo stabile con fori passanti
- Con impugnatura morbida che facilita il lavoro agli artigiani
- Dimensioni: 380 x 160 mm

### Dettagli

Colore: rosso/nero  
Vendita al pezzo

Codice articolo	Unità	Prezzo
5200854508	PZ	31.80 CHF/PZ

## Soffietto grande, ABG

Accessori



### Campo d'applicazione

- Pulizia di fori
- Il tubo della pompa di soffiaggio viene inserito nel foro e la polvere di trapanatura viene eliminata dal foro tramite pompaggio

### Vantaggi del prodotto

- Pompa di soffiaggio per la pulizia manuale prima dell'inserimento dei tasselli
- Elevata capacità di pulizia con utilizzo semplice
- Protezione antipolvere regolabile

### Dettagli

Colore: grigio/rosso  
Vendita al pezzo

Codice articolo	Unità	Prezzo
5200856751	PZ	82.87 CHF/PZ

## Sacchi per riciclaggio per TERA (500 litri)

Accessori



### Campo d'applicazione

- Sacchi per riciclaggio per la restituzione di ritagli MARMORAN TERA

### Vantaggi del prodotto

- Sacco di plastica in polietilene (PE)
- Contenuto circa 500 litri

### Dettagli

Colore: trasparente con stampa  
Vendita al pezzo  
**Possono essere ritirate solo sezioni separate per tipologia.**  
**Solo per pannelli isolanti MARMORAN!**

Codice articolo	Imballaggio	Unità	Unità/imballaggio	Prezzo
5200906779	PZ	0.25 kg	20 PZ/SCC	16.29 CHF/SAC

## Sacchi di riciclaggio per lana minerale

Accessori



### Campo d'applicazione

- Sacchi riciclati per la restituzione di ritagli di lana minerale dei nostri prodotti MARMORAN

### Vantaggi del prodotto

- Sacco di plastica in polietilene (PE)
- Contenuto circa 250 litri

### Dettagli

Colore: trasparente con stampa  
Vendita per sacchetti da 10 pezzi

Codice articolo	Pezzi/sacco	Pezzi/cartone	Prezzo
5200844037	10	100	195.90 CHF/SAC

## Sacchi di riciclaggio per polistirolo

Accessori



### Campo d'applicazione

- Sacchi riciclati per la restituzione di ritagli di polistirene dei nostri prodotti MARMORAN

### Vantaggi del prodotto

- Sacco di plastica in polietilene (PE)
- Contenuto circa 500 litri

### Dettagli

Colore: trasparente con stampa  
Vendita al pezzo

Codice articolo	Unità	Pezzi/cartone	Prezzo
5200655032	PZ	20	16.29 CHF/PZ

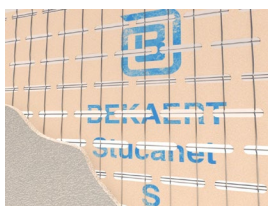
**Campo d'applicazione**

- Per esterni ed interni
- Base in gesso per soffitti, pareti interne e facciate

**Vantaggi del prodotto**

- Realizzato con fili zincati e saldati a punti con bordo assorbente
- Proprietà di rinforzo
- Incollaggio non positivo dell'intonaco
- Facile e veloce da elaborare

**Dettagli**

Fissaggio dei portaintonaco 9 pz/m<sup>2</sup>  
Sovrapporre in modo ampio due maglie

**Consumo**

Dimensioni lastra 330 x 2550 mm	0.84 m <sup>2</sup> /pz.
Fascio da 15 lastre	12.6 m <sup>2</sup>
Dimensioni lastra 700 x 2400 mm	1.68 m <sup>2</sup> /pz.
Fascio da 15 lastre	25.2 m <sup>2</sup>

Codice articolo	Larghezza	Unità	Unità/imballaggio	Prezzo
5200863312	33 cm	12.6 m <sup>2</sup>	50 FSC/PAL	26.65 CHF/m <sup>2</sup>
5200863315	70 cm	25.2 m <sup>2</sup>	25 FSC/PAL	20.58 CHF/m <sup>2</sup>

## Rete d'armatura bianca S692

## Intonaco in tessuto di rinforzo

**Campo d'applicazione**

- Per esterni ed interni
- Viene impiegata come inserto in tessuto nel risanamento di crepe

**Vantaggi del prodotto**

- Tessuto d'armatura a rete in vetro tessile con una dotazione speciale per assicurare la resistenza allo scivolamento, la stabilità dimensionale e la resistenza agli alcali
- Per i risanamenti di crepe
- Larghezza della maglia: circa 4 x 4 mm

**Dettagli**

Colore: Bianca con stampa MARMORAN nera

**Consumo**

In caso di sovrapposizione di 10 cm, larghezza del rotolo di 100 cm: ca. 1.10 m/m<sup>2</sup>

Codice articolo	Imballaggio	Dimensione del rotolo	Unità/imballaggio	Prezzo
5200947389	ROT	100 cm/50 m	35 ROT/PAL	- 35.00 ROT 160.30 CHF/ROT +35.00 ROT 140.30 CHF/ROT

## Rete d'armatura Standard PLUS KA60

## Intonaco in tessuto di rinforzo

**Campo d'applicazione**

- Per esterni ed interni
- Viene impiegata come inserto in tessuto in tutti i sistemi a isolamento termico esterno

**Vantaggi del prodotto**

- Tessuto d'armatura a rete in vetro tessile con una dotazione speciale per assicurare la resistenza allo scivolamento, la stabilità dimensionale e la resistenza agli alcali
- Per malta da incasso secca, qualità isolamento termico esterno
- Peso per unità di superficie (impregnata) circa 160 g/m<sup>2</sup>
- Larghezza della maglia circa 6 x 6 mm

**Dettagli**

Colore: Rossa con stampa MARMORAN nera

**Consumo**

In caso di sovrapposizione di 10 cm, larghezza del rotolo di 110 cm: ca. 1.00 m/m<sup>2</sup>

Codice articolo	Imballaggio	Dimensione del rotolo	Unità/imballaggio	Prezzo
5200861910	ROT	110 cm/50 m	20 ROT/PAL	- 1100.00 m <sup>2</sup> 174.35 CHF/ROT +1100.00 m <sup>2</sup> 157.85 CHF/ROT
5200861911	ROT	55 cm/50 m	40 ROT/PAL	- 1100.00 m <sup>2</sup> 95.15 CHF/ROT +1100.00 m <sup>2</sup> 86.90 CHF/ROT
5200861912	ROT	36.5 cm/50 m	60 ROT/PAL	- 1095.00 m <sup>2</sup> 73.18 CHF/ROT +1095.00 m <sup>2</sup> 64.06 CHF/ROT

## Rete d'armatura speciale blu scuro KA12

Intonaco in tessuto di rinforzo

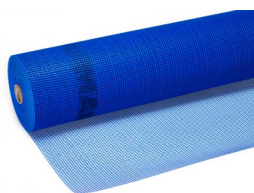

### Campo d'applicazione

- Per esterni ed interni
- Viene impiegata come inserto in tessuto in caso di impiego di massa di incorporamento/colla da costruzione KK10 (malta umida per incorporamento)

### Vantaggi del prodotto

- Tessuto d'armatura a rete in vetro tessile con una dotazione speciale per assicurare la resistenza allo scivolamento, la stabilità dimensionale e la resistenza agli alcali
- Per malta umida per incorporamento, qualità isolamento termico esterno
- Larghezza della maglia: circa 4 x 4 mm

### Dettagli

Colore: blu scuro

### Consumo

In caso di sovrapposizione di 10 cm, larghezza del rotolo di 100 cm: ca. 1.10 m/m<sup>2</sup>

Codice articolo	Imballaggio	Dimensione del rotolo	Unità/imballaggio	Prezzo
5200654810	ROT	100 cm/50 m	24 ROT/PAL	- 24.00 ROT 198.80 CHF/ROT +24.00 ROT 182.80 CHF/ROT

## MARMONET a strisce MA11

Intonaco in tessuto di rinforzo



### Campo d'applicazione

- Per interni ed esterni
- Le strisce di rete vengono integrate come armatura per intonaco in intonaci di fondo o nel sistema ROBUSTO

### Vantaggi del prodotto

- Strisce di rete d'armatura metallica, saldate a punti e a zincatura ricca
- Per intonaci di fondo e sistema ROBUSTO
- Rete: Ø 1.1 mm
- Larghezza della maglia: 19 x 19 mm

### Dettagli

Colore: grigio argento

### Consumo

In caso di sovrapposizione di 10 cm, larghezza del rotolo di 100 cm: ca. 1.10 m/m<sup>2</sup>

Codice articolo	Unità	Dimensione del rotolo	Unità/imballaggio	Prezzo
5200655036	m	100 cm/25 m	25 ml/ROT	649.90 CHF/ROT
5200655035	m	50 cm/25 m	25 ml/ROT	341.20 CHF/ROT
5200655034	m	33 cm/25 m	25 ml/ROT	246.90 CHF/ROT

## Graffa Robusto

Intonaco in tessuto di rinforzo



### Campo d'applicazione

- Distanziale per la rete di armatura in acciaio MARMONET nel sistema ROBUSTO UNIVERSAL

### Vantaggi del prodotto

- Clip di plastica da incastrare
- Assicura una distanza uniforme tra la rete MARMONET e le lastre isolanti

### Dettagli

Colore: bianco  
Vendita per cartone

### Consumo

Sistema ROBUSTO: 4 - 6 pz./m<sup>2</sup>

Codice articolo	Imballaggio	Unità	Prezzo
5200655040	SCC	3000 PZ	271.40 CHF/SCC

## Robusto Spyder piastra di distanza

Intonaco in tessuto di rinforzo



### Campo d'applicazione

- Distanziale per il MARMONET e come supporto per i tasselli a vite nei sistemi MARMORAN CERAMO-ROBUSTO e ROBUSTO UNIVERSAL

### Vantaggi del prodotto

- Piattello a incastro in plastica con elevata rigidità del piattello per la combinazione con tasselli a vite
- Può essere inserito facilmente e senza grandi sforzi in tutti i materiali isolanti
- Diametro del piattello Ø: 140 mm

### Dettagli

Colore: giallo  
Vendita per cartone

Codice articolo	Unità	Unità/imballaggio	Prezzo
5200654918	PZ	100 PZ/SCC	76.24 CHF/SCC

## Rete d'armatura azzurro chiaro S791

Intonaco in tessuto di rinforzo



### Campo d'applicazione

- Per esterni ed interni
- Viene impiegata come inserto in tessuto nei sistemi antifessura

### Vantaggi del prodotto

- Tessuto d'armatura a rete in vetro tessile con una dotazione speciale per assicurare la resistenza allo scivolamento, la stabilità dimensionale e la resistenza agli alcali
- Per i risanamenti di crepe
- Larghezza della maglia: circa 4 x 4 mm

### Dettagli

Colore: celeste

### Consumo

In caso di sovrapposizione di 10 cm, larghezza del rotolo di 100 cm: ca. 1.10 m/m<sup>2</sup>

Codice articolo	Imballaggio	Dimensione del rotolo	Unità/imballaggio	Prezzo
5200947399	ROT	100 cm/50 m	35 ROT/PAL	- 35.00 ROT 160.30 CHF/ROT +35.00 ROT 140.30 CHF/ROT
5200655056	ROT	33 cm/50 m	90 ROT/PAL	- 90.00 ROT 62.49 CHF/ROT +90.00 ROT 54.49 CHF/ROT

## Rete d'armatura rinforzata 700 bianca KA13

Tessuto di armatura

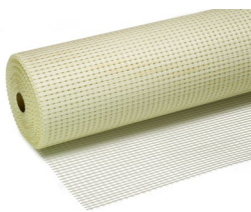

### Campo d'applicazione

- Per esterni
- Viene impiegato nell'isolamento termico esterno per un maggiore assorbimento di urti e scosse (zona della zoccolatura) e nel sistema CERAMO

### Vantaggi del prodotto

- Tessuto d'armatura a rete in vetro tessile con una dotazione speciale per assicurare la resistenza allo scivolamento, la stabilità dimensionale e la resistenza agli alcali
- Per elevati requisiti di resistenza agli urti e ai colpi
- Qualità dell'isolamento termico esterno
- Larghezza della maglia: circa 6 x 6 mm

### Dettagli

Colore: bianco

### Consumo

In caso di sovrapposizione di 10 cm, larghezza del rotolo di 100 cm: ca. 1.10 m/m<sup>2</sup>

Codice articolo	Imballaggio	Dimensione del rotolo	Unità/imballaggio	Prezzo
5200654813	ROT	100 cm/50 m	20 ROT/PAL	604.80 CHF/ROT

## Rete di schermatura MARMORAN

Tessuto di armatura e accessori



### Campo d'applicazione

- Schermatura di una casa o di un edificio
- Per la riduzione di radio mobili, radiotelefoni, radar, antenne di trasmissione, ecc.

### Vantaggi del prodotto

- Riduce l'elettrosmog
- A prova di marciume
- Pieghevole
- Può essere posato in intonaco o calcestruzzo

### Dettagli

Larghezza: 1,0 m  
Spessore: 0,5 mm  
Dimensione della maglia: circa 5,0 mm  
Materiale della treccia: acciaio inossidabile

### Consumo

In caso di sovrapposizione di 10 cm, larghezza del rotolo di 100 cm:  
ca. 1.10 m/m<sup>2</sup>

Codice articolo	Imballaggio	Dimensione del rotolo	Prezzo
5200655063	ROT	100 cm/50 m	29.71 CHF/m

## Pacchetto di messa a terra per tessuto schermante

Tessuto di armatura e accessori



### Campo d'applicazione

- Per la messa a terra della rete di schermatura MARMORAN
- Può essere utilizzato nella zona del plinto

### Vantaggi del prodotto

- Treccia per cavi di terra
- A prova di gelo
- Verniciabile

### Dettagli

La confezione include uno speciale nastro di messa a terra intrecciato con vari materiali di montaggio e istruzioni di montaggio dettagliate

Codice articolo	Unità	Prezzo
5200867561	PZ	62.35 CHF/PZ

## Striscia di armatura S763

Frecce e strisce di rinforzo



### Campo d'applicazione

- Come rinforzo sopra il nastro di dilatazione per colmare crepe strutturali sulla facciata

### Vantaggi del prodotto

- Tessuto d'armatura a rete in vetro tessile con una dotazione speciale per assicurare la resistenza allo scivolamento, la stabilità dimensionale e la resistenza agli alcali
- Per elevati requisiti di resistenza agli urti e ai colpi
- Larghezza della maglia: circa 6 x 6 mm

### Dettagli

Colore: bianco

Codice articolo	Unità	Dimensione del rotolo	Unità/imballaggio	Prezzo
5200655052	m	33 cm/25 m	25 ml/ROT	133.00 CHF/ROT

## Nastro di dilatazione S762

Frecce e strisce di rinforzo



### Campo d'applicazione

- Per colmare le crepe strutturali (zona di deformazione) sulla facciata

### Vantaggi del prodotto

- Autoadesiva
- Larghezza 10 cm

### Dettagli

Colore: bianco

Codice articolo	Unità	Dimensione del rotolo	Unità/imballaggio	Prezzo
5200866046	m	10 cm/25 m	25 ml/ROT	55.46 CHF/ROT

## MARMODIL Stuoia-feltro

Frecce e strisce di rinforzo



### Campo d'applicazione

- Per colmare le crepe strutturali (zona di deformazione), non viene applicata solo sopra le crepe, ma sull'intera superficie della facciata

### Vantaggi del prodotto

- 100% fibre sintetiche, legate termicamente
- Permeabile all'acqua e al vapore acqueo
- Può assorbire un'elevata quantità di diverse dilatazioni delle fessure
- Massa per unità di area: circa 200 g/m<sup>2</sup>
- Spessore: circa 2,5 mm

### Dettagli

Colore: grigio

Codice articolo	Unità	Dimensione del rotolo	Unità/imballaggio	Prezzo
5200655062	m <sup>2</sup>	100 cm/50 m	50 m <sup>2</sup> /ROT	451.30 CHF/ROT

## Freccia di rinforzo weber.therm 315

Frecce e strisce di rinforzo

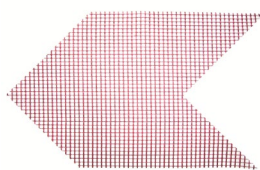

### Campo d'applicazione

- Per l'armatura diagonale su tutti gli angoli e aperture di facciata
- Per evitare la formazione di crepe

### Vantaggi del prodotto

- Riduce le crepe diagonali
- Nessun noioso taglio di tessuto

### Dettagli

Colore: rosso bordeaux  
Tipo di tessuto: R161 (195 g/m<sup>2</sup>)  
Vendita per cartone

Codice articolo	Unità	Unità/imballaggio	Prezzo
5200915405	kg	40 PZ/SCC	79.64 CHF/SCC



## Paraspigolo reticolare ISO Modello C

### Protezione dei bordi e angoli in tessuto

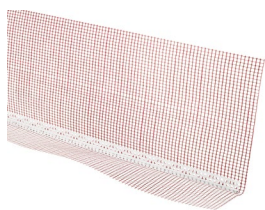

#### Campo d'applicazione

- Per esterni e interni
- Per la formazione di angoli in VAWD o nei sistemi di risanamento di crepe

#### Vantaggi del prodotto

- Profilato di plastica con punzonatura forata
- Larghezza della maglia 4 x 4 mm
- Con fianchi in tessuto di 12 x 28 cm

#### Dettagli

Colore: paraspigolo bianco/tessuto rosso  
Vendita per singola barra o per cartone

Codice articolo	Lunghezza	Imballaggio	Unità/imballaggio	Prezzo
5200654925	2.0 m	PZ	50 PZ/SCC	- 100.00 m 3.66 CHF/m
				+100.00 m 2.76 CHF/m
5200654927	2.5 m	PZ	50 PZ/SCC	- 125.00 m 3.66 CHF/m
				+125.00 m 2.76 CHF/m

## Paraspigolo reticolare ISO Modello D

### Protezione dei bordi e angoli in tessuto

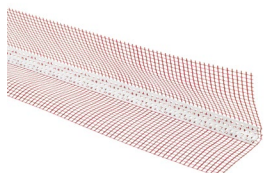

#### Campo d'applicazione

- Per esterni e interni
- Per la formazione di angoli in VAWD o nei sistemi di risanamento di crepe

#### Vantaggi del prodotto

- Profilato di plastica con punzonatura forata
- Larghezza della maglia 4 x 4 mm
- Con fianchi in tessuto di 12 x 13 cm

#### Dettagli

Colore: paraspigolo bianco/tessuto rosso  
Vendita per singola barra o per cartone

Codice articolo	Lunghezza	Imballaggio	Unità/imballaggio	Prezzo
5200654931	2.5 m	PZ	50 PZ/SCC	- 125.00 m 2.96 CHF/m
				+125.00 m 2.26 CHF/m

## Paraspigolo reticolare ISO Modello E

### Protezione dei bordi e angoli in tessuto



#### Campo d'applicazione

- Per esterni e interni
- Per la formazione di angoli in VAWD o nei sistemi di risanamento di crepe

#### Vantaggi del prodotto

- Profilato di plastica con punzonatura forata
- Larghezza della maglia 4 x 4 mm
- Con fianchi in tessuto di 12 x 38 cm

#### Dettagli

Colore: paraspigolo bianco/tessuto rosso  
Vendita per singola barra o per cartone

Codice articolo	Lunghezza	Imballaggio	Unità/imballaggio	Prezzo
5200654933	2.5 m	PZ	50 PZ/SCC	- 125.00 m 4.98 CHF/m
				+125.00 m 3.78 CHF/m

## ISO-Paraspigolo-reticolare tipo W15

### Protezione dei bordi e angoli in tessuto

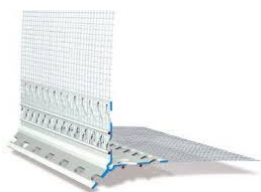

#### Campo d'applicazione

- Per esterni e interni
- Per sistemi a strato spesso VAWD (webertop 200 - 204)
- Angolare in tessuto per intonaci di fondo

#### Vantaggi del prodotto

- 3 diverse versioni
- Fianco in tessuto 12,5 x 12,5 cm

#### Dettagli

**Nel cartone sono acclusi 30 raccordi a innesto Z13**

Colore: paraspigolo bianco/tessuto bianco  
Vendita per singola barra o per cartone

Codice articolo	Tipo	Imballaggio	Unità	Unità/imballaggio	Prezzo
5200770483	W15-2008	PZ	2 m	25 PZ/SCC	- 50.00 m 10.88 CHF/m +50.00 m 8.42 CHF/m
5200770485	W15-2011	PZ	2 m	25 PZ/SCC	- 50.00 m 11.26 CHF/m +50.00 m 8.73 CHF/m
5200770487	W15-2017	PZ	2 m	25 PZ/SCC	- 50.00 m 11.61 CHF/m +50.00 m 9.01 CHF/m

## Paraspigolo reticolare ISO Modello UGS

### Protezione dei bordi e angoli in tessuto

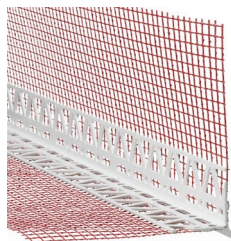

#### Campo d'applicazione

- Per esterni e interni
- Per sistemi a strato spesso per l'isolamento termico esterno, non isoscele per intradossi
- Come angolare per intonaci di fondo

#### Vantaggi del prodotto

- Non isoscele
- Fianco in tessuto 20 x 20 cm

#### Dettagli

Colore: paraspigolo bianco/tessuto rosso  
Vendita per singola barra o per cartone

Codice articolo	Imballaggio	Unità	Unità/imballaggio	Prezzo
5200770479	PZ	2.5 m	10 PZ/SCC	- 62.50 m 8.74 CHF/m +62.50 m 6.78 CHF/m

## Angolo flessibile in tessuto

### Protezione dei bordi e angoli in tessuto

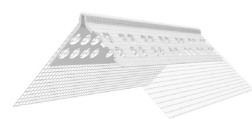

#### Campo d'applicazione

- Per esterni e interni
- Per la formazione di angoli acuti e ottusi in VAWD o nei sistemi di risanamento di crepe

#### Vantaggi del prodotto

- Adattamento ottimale ad angoli ottusi e acuti
- Bordo di sgocciolamento:

#### Dettagli

Colore: Paraspigoli bianco  
Vendita per cartone

Codice articolo	Imballaggio	Unità	Unità/imballaggio	Prezzo
5200872893	PZ	2.5 m	25 PZ/SCC	4.68 CHF/m

## Angolo flessibile in tessuto per archi tondi

## Protezione dei bordi e angoli in tessuto

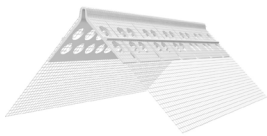

### Campo d'applicazione

- Per esterni e interni
- Per la formazione di angoli in VAWD o nei sistemi di risanamento di crepe
- per archi a tutto sesto

### Vantaggi del prodotto

- per archi a tutto sesto
- Per angoli non retti
- Bordo di sgocciolamento:

### Dettagli

Colore: Paraspigoli bianco  
Vendita per cartone

Codice articolo	Imballaggio	Unità	Unità/imballaggio	Prezzo
5200872923	PZ	2.5 m	25 PZ/SCC	5.18 CHF/m

## Profilo per giunto di dilatazione verticale W50-6

## Strisce e profili di dilatazione



### Campo d'applicazione

- In caso di formazione di giunti di dilatazione perfettamente allineati con bordo di intonaco pulito per intonaco fine, piegabile per angoli interni, esterni e superfici
- Non adatto per giunti di dilatazione strutturali

### Vantaggi del prodotto

- Adatto per gli angoli interni e le separazioni a filo facciata
- Per l'uso verticale
- Larghezza della maglia:

### Dettagli

**Angolo interno: dilatabile di 5-6 mm, ricalcabile di 1-2 mm**

**Superficie: dilatabile di 10-15 mm, ricalcabile di 1-2 mm**

Colore: profilo bianco/tessuto bianco  
Vendita per singola barra o per cartone

Codice articolo	Lunghezza	Unità	Unità/imballaggio	Prezzo
5200840369	2 m	PZ	25 PZ/SCC	- 50.00 m 12.52 CHF/m
				+50.00 m 9.47 CHF/m

## Profilo del cuscinetto liscio W58

## Strisce e profili di dilatazione



### Campo d'applicazione

- Nella zona di passaggio ad es. da costruzione pesante a costruzione leggera montato tra le due file di pannelli
- Ciò dovrebbe consentire di ridurre al minimo possibile gli effetti sul sottofondo di caratteristiche edilizie diverse

### Vantaggi del prodotto

- Con nastro sigillante in PUR precompresso
- Lembo di attivazione rosso per l'attivazione
- Con tessuto in fibra di vetro integrato su entrambi i lati
- Per l'uso orizzontale

### Dettagli

**La confezione contiene 1 busta di connettori Z14 e 1 busta di fermagli di collegamento Z58**

Colore: profilo bianco/tessuto bianco  
Vendita per cartone

Codice articolo	Imballaggio	Unità	Unità/imballaggio	Prix
5200918512	PZ	kg	5 PZ/SCC	23.00 CHF/m

## Profilo per giunto di dilatazione tipo E

### Strisce e profili di dilatazione



#### Campo d'applicazione

- Per la formazione di giunti di dilatazione strutturali nel sistema a isolamento termico esterno tra superfici di parete piane

#### Vantaggi del prodotto

- Con raccordo stabile in tessuto rinforzato
- Con bordo arretrato
- Resistente ai raggi UV e resistente alle intemperie

#### Dettagli

Colore: profilo bianco/raccordo: grigio  
Vendita per singola barra o per cartone

Codice articolo	Lunghezza	Unità	Unità/imballaggio	Prezzo
5200654935	2.5 m	PZ	25 PZ/SCC	- 62.50 m 21.79 CHF/m +62.50 m 16.89 CHF/m

## Profilo per giunto di dilatazione tipo L

### Strisce e profili di dilatazione



#### Campo d'applicazione

- Per la formazione di giunti di dilatazione strutturali nel sistema a isolamento termico esterno in angoli interni

#### Vantaggi del prodotto

- Con raccordo stabile in tessuto rinforzato
- Con bordo arretrato
- Resistente ai raggi UV e resistente alle intemperie

#### Dettagli

Colore: profilo bianco/raccordo: grigio  
Vendita per singola barra o per cartone

Codice articolo	Lunghezza	Unità	Unità/imballaggio	Prezzo
5200654938	2.5 m	PZ	25 PZ/SCC	- 62.50 m 23.64 CHF/m +62.50 m 18.32 CHF/m

## Profilo di collegamento W30

### Strisce di intonacatura e sigillatura



#### Campo d'applicazione

- Per sistemi MARMOtherm fino a max. 300 mm di spessore di isolamento e finestre di max. 10 m<sup>2</sup>
- **Attenzione: Osservare la scheda tecnica!**

#### Vantaggi del prodotto

- Profilato di plastica con telescopio, lembo di protezione strappabile e nastro impermeabile Sk-PE (8 x 3 mm)
- Con tessuto in fibra di vetro integrato
- Per dilatazioni continue fino a 2.8 mm
- Larghezza della maglia:
- Lati in tessuto: 12.5 cm

#### Dettagli

**È sempre necessario eseguire una prova di incollaggio!**

Colore: profilo bianco/tessuto bianco  
Vendita per singola barra o per cartone

Codice articolo	Lunghezza	Unità	Unità/imballaggio	Prezzo
5200770490	2.4 m	PZ	25 PZ/SCC	- 60.00 m 7.85 CHF/m +60.00 m 5.95 CHF/m

## Profilo di collegamento W38-pro

### Strisce di intonacatura e sigillatura



#### Campo d'applicazione

- Profilato di raccordo in gesso per impianti di finestre e porte
- Per sistemi MARMOtherm fino a max. 400 mm di spessore di isolamento e finestre di max. 15 m<sup>2</sup>
- **Attenzione: Osservare la scheda tecnica!**

#### Vantaggi del prodotto

- Profilato di plastica con nastro di tenuta in PUR tipo BG1
- Tessuto in fibra di vetro integrato 12,5 cm
- Lembo di protezione da spezzare con nastro autoadesivo
- Nastro in schiuma PE 6 x 1 mm

#### Dettagli

**Non è necessaria alcuna prova preventiva di incollaggio!**

Colore: profilo bianco/tessuto bianco  
Vendita per singola barra o per cartone

Codice articolo	Lunghezza	Unità	Unità/imballaggio	Prezzo
5200854415	2.4 m	PZ	25 PZ/SCC	- 60.00 m 12.46 CHF/m
				+60.00 m 9.46 CHF/m

## Profilo di collegamento W38-pro-K

### Strisce di intonacatura e sigillatura



#### Campo d'applicazione

- Il profilato viene inserito in raccordi con intonaci spessi/graffiati nei sistemi compositi di isolamento termico con isolamento degli intradossi e negli impianti di porte/finestre, nei quali sono prevedibili movimenti di compensazione maggiori
- In caso di installazione dell'isolamento termico dello spessore fino a 400 mm e max. 15 m<sup>2</sup> di superficie finestre

#### Vantaggi del prodotto

- Profilato di plastica con nastro di tenuta in PUR tipo BG1 e tessuto in fibra di vetro integrato
- Lembo di protezione da spezzare con nastro Sk 12 mm
- Nastro adesivo Sk PE: 6 x 1 mm
- Larghezza della maglia: 6 x 6 mm
- Lati in tessuto: 12.5 cm (almeno 160 g/m<sup>2</sup>)

#### Dettagli

**Non è necessario eseguire una prova di incollaggio!**

Colore: profilo bianco/tessuto bianco  
Vendita per singola barra o per cartone

Codice articolo	Lunghezza	Unità	Unità/imballaggio	Prezzo
5200854416	2.4 m	PZ	25 PZ/SCC	- 60.00 m 13.06 CHF/m
				+60.00 m 9.91 CHF/m

## Profilo di collegamento weber S12

### Strisce di intonacatura e sigillatura

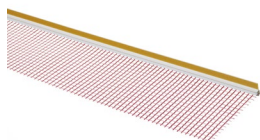

#### Campo d'applicazione

- Per sistemi MARMOtherm fino a max. 160 mm di spessore di isolamento e finestre di max. 3 m<sup>2</sup>.
- **Attenzione: Osservare la scheda tecnica!**

#### Vantaggi del prodotto

- Profilato di plastica con nastro adesivo in PE
- Con tessuto in fibra di vetro integrato
- Larghezza della maglia:
- Lati in tessuto:

#### Dettagli

**È sempre necessario eseguire una prova di incollaggio!**

Colore: profilato bianco/tessuto rosso  
Vendita per singola barra o per cartone

Codice articolo	Lunghezza	Unità	Unità/imballaggio	Prezzo
5200654939	2.4 m	PZ	30 PZ/SCC	- 72.00 m 4.07 CHF/m
				+72.00 m 3.07 CHF/m

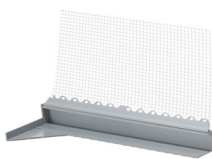
**Campo d'applicazione**

- Viene montato a sinistra e a destra al di sotto degli intradossi esterni della finestra e garantisce un'esecuzione disaccoppiata del davanzale di finestra che non richiede manutenzione
- Impiegabile per ogni tipo di davanzale

**Vantaggi del prodotto**

- Profilo ad inserimento e/o di raccordo in due parti esente da PVC con profilo incassato in tessuto innestabile
- A prova di pioggia battente
- Lunghezza/sporgenza: 280 mm

**Dettagli**

**1 set = 1 pezzo a sinistra e 1 pezzo a destra, incl. profilo incassato in tessuto innestabile**

Colore: profilo grigio/tessuto bianco

Vendita per cartone

**Consumo**

Per davanzale: 1 set

Codice articolo	Unità	Unità/imbballaggio	Prezzo
5200661180	PAI	10 PAI/SCC	226.60 CHF/SCC

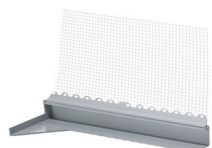
**Campo d'applicazione**

- Viene montato a sinistra e a destra al di sotto degli intradossi esterni della finestra e garantisce un'esecuzione disaccoppiata del davanzale di finestra che non richiede manutenzione
- Impiegabile per ogni tipo di davanzale

**Vantaggi del prodotto**

- Profilo ad inserimento e/o di raccordo in due parti esente da PVC con profilo incassato in tessuto innestabile
- A prova di pioggia battente
- Lunghezza/sporgenza: 420 mm

**Dettagli**

**1 set: 1 pezzo a sinistra e 1 pezzo a destra, incl. profilo incassato in tessuto innestabile**

Colore: profilo grigio/tessuto bianco

Vendita per cartone

**Consumo**

Per davanzale: 1 set

Codice articolo	Unità	Unità/imbballaggio	Prezzo
5200686313	PAI	8 PAI/SCC	290.00 CHF/SCC

## Profili di chiusura zoccolini

Profilo di finitura dello zoccolo



### Campo d'applicazione

- Per la realizzazione di zoccoli fuori terra nell'isolamento termico esterno

### Vantaggi del prodotto

- Il profilo in ALLUMINIO, con rialzo verso l'alto e bordo di gocciolamento supplementare
- Richiede piastrine di collegamento nei punti di contatto
- Per una maggiore sicurezza contro la formazione di crepe, impiegabile con profilo a incastro per zoccolo

### Dettagli

**5200655017 Da (DD; 40 mm) a 5200655028 (DD; 200 mm) = in 1 pezzo**  
**5200655029 (Da DD 220 a 300 mm) = in 2 pezzi con profilo telescopico**  
 Colore: grigio argento  
 Vendita per pezzo

Codice articolo	Tipo	Imballaggio	Unità	Prezzo
5200655017	40 mm, 1 pezzo	PZ	2.5 m	5.23 CHF/m
5200655018	50 mm, 1 pezzo	PZ	2.5 m	6.58 CHF/m
5200655019	60 mm, 1 pezzo	PZ	2.5 m	7.81 CHF/m
5200655020	70 mm, 1 pezzo	PZ	2.5 m	9.18 CHF/m
5200655021	80 mm, 1 pezzo	PZ	2.5 m	10.46 CHF/m
5200655022	90 mm, 1 pezzo	PZ	2.5 m	11.76 CHF/m
5200655023	100 mm, 1 pezzo	PZ	2.5 m	13.05 CHF/m
5200655024	120 mm, 1 pezzo	PZ	2.5 m	15.69 CHF/m
5200655025	140 mm, 1 pezzo	PZ	2.5 m	18.28 CHF/m
5200655026	160 mm, 1 pezzo	PZ	2.5 m	20.87 CHF/m
5200655027	180 mm, 1 pezzo	PZ	2.5 m	23.51 CHF/m
5200655028	200 mm, 1 pezzo	PZ	2.5 m	26.10 CHF/m

## Profili di chiusura zoccolini in due parti

Profilo di finitura dello zoccolo



### Campo d'applicazione

- Per la realizzazione di zoccoli fuori terra nell'isolamento termico esterno

### Vantaggi del prodotto

- Il profilo telescopico in ALLUMINIO, con rialzo verso l'alto e bordo di gocciolamento supplementare
- Richiede piastrine di collegamento nei punti di contatto
- Per una maggiore sicurezza contro la formazione di crepe, impiegabile con profilo a incastro per zoccolo

### Dettagli

**5200655017 Da (DD; 40 mm) a 5200655028 (DD; 200 mm) = in 1 pezzo**  
**5200655029 (Da DD 220 a 300 mm) = in 2 pezzi con profilo telescopico**  
 Colore: grigio argento  
 Vendita per pezzo  
 Termine di consegna 2 settimane

Codice articolo	Tipo	Imballaggio	Unità	Prezzo
5200655029	220 - 300 mm, 2 pezzi	PZ	2.5 m	39.21 CHF/m

## Profilo di chiusura tipo W44

## Profilo di finitura dello zoccolo



### Campo d'applicazione

- Per esterni e interni
- Crea bordi di intonaci di finitura su sistemi compositi di isolamento termico, per la limitazione laterale

### Vantaggi del prodotto

- Profilato di plastica con bordo arretrato
- Con tessuto in fibra di vetro integrato
- Larghezza della maglia:
- Latì in tessuto: 12.5 cm

### Dettagli

Colore: profilo bianco/tessuto bianco  
 Vendita per singola barra o per cartone  
 5200947681 = Tipo W44-2: rialzo 2 mm  
 5200873938 = tipo W44-3: rialzo di 3 mm  
 5200770465 = tipo W44-6: rialzo di 6 mm  
 5200770469 = tipo W44-10: rialzo di 10 mm  
 5200770471 = tipo W44-15: rialzo di 15 mm

Codice articolo	Tipo	Imballaggio	Unità	Unità/imballaggio	Prezzo
5200947681	W44-2	PZ	2 m	25 PZ/SCC	- 50.00 m 2.40 CHF/m +50.00 m 1.90 CHF/m
5200873938	W44-3	PZ	2 m	25 PZ/SCC	- 50.00 m 2.40 CHF/m +50.00 m 1.90 CHF/m
5200770465	W44-6	PZ	2 m	25 PZ/SCC	- 50.00 m 2.83 CHF/m +50.00 m 2.13 CHF/m
5200770469	W44-10	PZ	2 m	25 PZ/SCC	- 50.00 m 3.09 CHF/m +50.00 m 2.34 CHF/m
5200770471	W44-15	PZ	2 m	25 PZ/SCC	- 50.00 m 3.50 CHF/m +50.00 m 2.65 CHF/m

## Profilo a incastro per zoccoli

## Profilo di finitura dello zoccolo

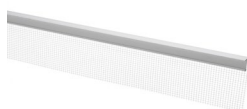

### Campo d'applicazione

- Per profilo di finitura zoccolo, per evitare la formazione di crepe sull'estremità del profilo della base

### Vantaggi del prodotto

- Profilato di plastica con tessuto in fibra di vetro integrato e bordo di gocciolamento da innestare
- Latì in tessuto:

### Dettagli

Colore: profilo grigio/tessuto bianco  
 Vendita per singola barra o per cartone

Codice articolo	Imballaggio	Unità	Unità/imballaggio	Prezzo
5200655030	PZ	2.5 m	15 PZ/SCC	- 37.50 m 5.38 CHF/m +37.50 m 4.16 CHF/m

## Profilo a incastro per zoccolo W66-2

## Profili a innesto e per bordi di sgocciolamento

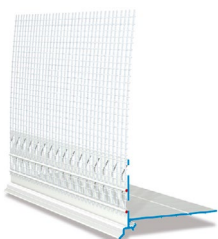

### Campo d'applicazione

- Viene impiegato quando esiste un isolamento perimetrale e l'isolamento della parete è applicato sopra di esso. Il profilato viene inserito tra i due pannelli isolanti.

### Vantaggi del prodotto

- Profilato di plastica con bordo di gocciolamento a gomito (coperto) e tessuto in fibra di vetro integrato
- È un profilo di finitura prolungato con bordo di gocciolamento
- Larghezza della maglia:
- Latì in tessuto: 12.5 x 12.5 cm

### Dettagli

**Nel cartone sono allegati: 30 raccordi a innesto Z13 e raccordi angolari adatti per 4 angoli esterni Z18-2-a e 2 angoli interni Z18-2-i**

Colore: profilo bianco/tessuto bianco  
 Vendita per singola barra o per cartone  
 Ausilio per il montaggio: Chiodi di plastica Z21 per un rapido fissaggio

Codice articolo	Imballaggio	Unità	Unità/imballaggio	Prezzo
5200854490	PZ	2 m	25 PZ/SCC	- 50.00 m 9.07 CHF/m +50.00 m 6.87 CHF/m



## Profilo a incastro per zoccolo W66-4

## Profili a innesto e per bordi di sgocciolamento

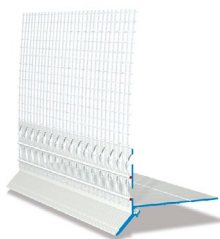

### Campo d'applicazione

- Viene impiegato quando esiste un isolamento perimetrale e l'isolamento della parete è applicato sopra di esso. Il profilato viene inserito tra i due pannelli isolanti.

### Vantaggi del prodotto

- Profilato di plastica con bordo di gocciolamento per intonaco graffiato (coperto) e tessuto in fibra di vetro integrato
- È un profilo di finitura prolungato con bordo di gocciolamento
- Larghezza della maglia: 6 x 6 mm
- Lati in tessuto: 12.5 x 12.5 cm

### Dettagli

#### Nel cartone sono allegati:

- Colore: profilo bianco/tessuto bianco
- Vendita per singola barra o per cartone
- Ausilio per il montaggio: Chiodi di plastica Z21 per un rapido fissaggio

Codice articolo	Imballaggio	Unità	Unità/imballaggio	Prezzo
5200854496	PZ	2 m	25 PZ/SCC	- 50.00 m 9.68 CHF/m +50.00 m 7.33 CHF/m

## Bordo profilato di gocciolamento

## Profili a innesto e per bordi di sgocciolamento

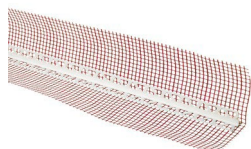

### Campo d'applicazione

- Per la formazione di gocciolatoi o chiusure di zoccoli fuori terra all'esterno

### Vantaggi del prodotto

- Profilato di plastica con bordo di gocciolamento
- Con tessuto in fibra di vetro integrato
- Larghezza della maglia:
- Lati in tessuto:

### Dettagli

- Colore: profilo bianco/tessuto rosso
- Vendita per singola barra o per cartone

Codice articolo	Imballaggio	Unità	Unità/imballaggio	Prezzo
5200654942	PZ	2.5 m	25 PZ/SCC	- 25.00 m 5.28 CHF/m +25.00 m 3.98 CHF/m

## Bordo profilato di gocciolamento W40-2

## Profili a innesto e per bordi di sgocciolamento

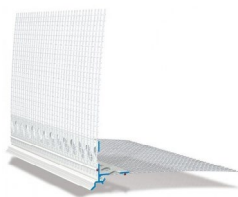

### Campo d'applicazione

- Per la formazione di gocciolatoi su parti di costruzione di ritiro come intradossi, imbotti di porte e finestre, bordi di cassonetti per avvolgibili e altri elementi strutturali

### Vantaggi del prodotto

- Profilato di plastica con bordo di gocciolamento
- Con tessuto in fibra di vetro integrato
- Superficie scanalata per una migliore tenuta

### Dettagli

#### Nel cartone sono allegati:

- Colore: profilo bianco/tessuto bianco
- Vendita per singola barra o per cartone

Codice articolo	Imballaggio	Unità	Unità/imballaggio	Prezzo
5200770615	PZ	2 m	25 PZ/SCC	- 50.00 m 10.12 CHF/m +50.00 m 7.67 CHF/m

## Bordo profilato di gocciolamento W40-4

## Profili a innesto e per bordi di sgocciolamento

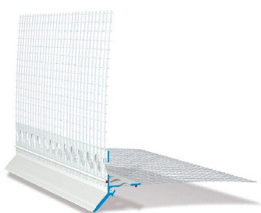

### Campo d'applicazione

- Per la formazione di gocciolatoi su parti di costruzione di ritiro come intradossi, imbotti di porte e finestre, bordi di cassonetti per avvolgibili e altri elementi strutturali

### Vantaggi del prodotto

- Profilato di plastica con bordo di gocciolamento
- Per sistemi a strato spesso o intonaco graffiato
- Superficie scanalata per una migliore tenuta

### Dettagli

#### Nel cartone sono allegati:

Colore: profilo bianco/tessuto bianco  
Vendita per singola barra o per cartone

Codice articolo	Imballaggio	Unità	Unità/imballaggio	Prezzo
5200854430	PZ	2 m	25 PZ/SCC	- 50.00 m 718 CHF/m +50.00 m 5.43 CHF/m

## Raccordi per profili Z13

## Connettori per zoccolo e a innesto

5

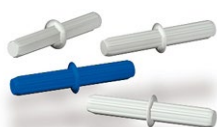

### Campo d'applicazione

- Per un collegamento sicuro e il montaggio a filo dei profilati nel sistema a isolamento termico esterno

### Vantaggi del prodotto

- Consente di collegare con precisione i profili.
- Viene inserito nella camera cava all'estremità del profilato fino alla flangia, mentre l'estremità del profilato successivo viene spinta sopra il raccordo a innesto

### Dettagli

**Adatto per profilati per sistemi a isolamento termico esterno W15/W40-2/W40-4/W45-8/W45-11/W66-2/W66-4/W80-10 (con e senza AK)**

Colore:  
Vendita per sacchetti da 30 pezzi

Codice articolo	Quantità	Prezzo
5200855783	30 pz./sacchetto, 40 sacchetti/cartone	6.71 CHF/SAC

## Raccordi per profili Z14

## Connettori per zoccolo e a innesto



### Campo d'applicazione

- Per un collegamento sicuro e il montaggio a filo dei profilati nel sistema a isolamento termico esterno

### Vantaggi del prodotto

- Consente di collegare con precisione i profili.
- Viene inserito nella camera cava all'estremità del profilato fino alla flangia, mentre l'estremità del profilato successivo viene spinta sopra il raccordo a innesto

### Dettagli

**Adatto per profilato per il sistema a isolamento termico esterno W41**

Colore:  
Vendita per sacchetti da 30 pezzi

Codice articolo	Quantità	Prezzo
5200855781	30 pz./sacchetto, 40 sacchetti/cartone	5.48 CHF/SAC

## Connettore angolare Z18-2-i

## Connettori per zoccolo e a innesto



### Campo d'applicazione

- Angolo interno per bordo profilato di gocciolamento W40-2 e profilato di zoccolatura a innesto con bordo di gocciolamento W66-2

### Vantaggi del prodotto

- Esecuzioni degli angoli pulite ed esatte con estrema facilità e rapidità.
- Incl. Raccordi a innesto

### Dettagli

**10 sacchetti da 10 pezzi per cartone = 100 pezzi**

Colore:

Vendita per sacchetti o per cartone

Codice articolo	Unità	Unità/imballaggio	Prezzo
5200770621	SAC	10 SAC/SCC	- 100.00 PZ 2.57 CHF/PZ +100.00 PZ 1.97 CHF/PZ

## Connettore angolare Z18-2-a

## Connettori per zoccolo e a innesto

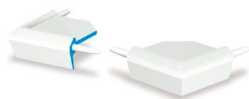

### Campo d'applicazione

- Angolo esterno per bordo profilato di gocciolamento W40-2 e profilato di zoccolatura a innesto con bordo di gocciolamento W66-2

### Vantaggi del prodotto

- Esecuzioni degli angoli pulite ed esatte con estrema facilità e rapidità.
- Incl. Raccordi a innesto

### Dettagli

**10 sacchetti da 10 pezzi per cartone = 100 pezzi**

Colore:

Vendita per sacchetti o per cartone

Codice articolo	Unità	Unità/imballaggio	Prezzo
5200770620	SAC	10 SAC/SCC	- 100.00 PZ 1.43 CHF/PZ +100.00 PZ 1.08 CHF/PZ

## Piastrine di collegamento universali

## Connettori per zoccolo e a innesto

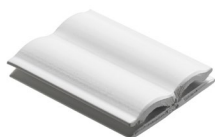

### Campo d'applicazione

- Piastrina di collegamento tra due profili di finitura zoccolo

### Vantaggi del prodotto

- Piastrine di collegamento in materiale sintetico (PVC)
- Impedisce parti aggettate e incassate sui punti di contatto e assorbe dilatazioni termiche

### Dettagli

Colore:

Vendita per pezzo o per cartone

Codice articolo	Unità	Unità/imballaggio	Prezzo
5200655031	PZ	100 PZ/SCC	- 100.00 PZ 0.24 CHF/PZ +100.00 PZ 0.19 CHF/PZ

## Profilo di chiusura Attika W41

## Profili di raccordo e terminali



### Campo d'applicazione

- Per esterni
- Per un bordo di intonaco pulito sotto il davanzale, nella zona dell'attico sotto il rivestimento in lamiera o simili.

### Vantaggi del prodotto

- Profilato di plastica con punzonatura di asole e bordo di gocciolamento trasparente in PVC morbido
- Con tessuto in fibra di vetro integrato
- Larghezza della maglia:
- Latì in tessuto: 12.5 x 12.5 cm (almeno 160 g/m<sup>2</sup>)

### Dettagli

**Nel cartone sono acclusi 30 raccordi a innesto Z14**

Colore: profilo bianco/tessuto bianco  
Vendita per singola barra o per cartone

Codice articolo	Lunghezza	Imballaggio	Unità/imballaggio	Prezzo
5200854472	2.0 m	PZ	15 PZ/SCC	- 30.00 m 7.85 CHF/m
				+30.00 m 5.95 CHF/m

## Feba-Duo Profilo di chiusura W43

## Profili di raccordo e terminali

5



### Campo d'applicazione

- Per esterni
- Per un bordo di intonaco pulito sotto il davanzale
- Per la realizzazione di un secondo livello di tenuta

### Vantaggi del prodotto

- Profilato di plastica con punzonatura di asole
- Gocciolatoio trasparente in PVC morbido
- Con tessuto doppio di 12.5 cm

### Dettagli

**Nel cartone sono allegati: 30 raccordi a innesto Z14**

Colore: profilo bianco/tessuto bianco  
Vendita per singola barra o per cartone

Codice articolo	Lunghezza	Imballaggio	Unità/imballaggio	Prezzo
5200895108	2.0 m	PZ	15 PZ/SCC	- 30.00 m 8.83 CHF/m
				+30.00 m 7.28 CHF/m

## Profilo di chiusura tipo W44

## Profili di raccordo e terminali



### Campo d'applicazione

- Per esterni e interni
- Crea bordi di intonaci di finitura su sistemi compositi di isolamento termico, per la limitazione laterale

### Vantaggi del prodotto

- Profilato di plastica con bordo arretrato
- Con tessuto in fibra di vetro integrato
- Larghezza della maglia:
- Latì in tessuto: 12.5 cm

### Dettagli

Colore: profilo bianco/tessuto bianco  
Vendita per singola barra o per cartone  
5200947681 = Tipo W44-2: rialzo 2 mm  
5200873938 = tipo W44-3: rialzo di 3 mm  
5200770465 = tipo W44-6: rialzo di 6 mm  
5200770469 = tipo W44-10: rialzo di 10 mm  
5200770471 = tipo W44-15: rialzo di 15 mm

Codice articolo	Tipo	Imballaggio	Unità	Unità/imballaggio	Prezzo
5200947681	W44-2	PZ	2 m	25 PZ/SCC	- 50.00 m 2.40 CHF/m
					+50.00 m 1.90 CHF/m
5200873938	W44-3	PZ	2 m	25 PZ/SCC	- 50.00 m 2.40 CHF/m
					+50.00 m 1.90 CHF/m
5200770465	W44-6	PZ	2 m	25 PZ/SCC	- 50.00 m 2.83 CHF/m
					+50.00 m 2.13 CHF/m
5200770469	W44-10	PZ	2 m	25 PZ/SCC	- 50.00 m 3.09 CHF/m
					+50.00 m 2.34 CHF/m
5200770471	W44-15	PZ	2 m	25 PZ/SCC	- 50.00 m 3.50 CHF/m
					+50.00 m 2.65 CHF/m

## Profilo di collegamento per telai di finestre di metallo

### Profili di raccordo e terminali



#### Campo d'applicazione

- Per il raccordo a filo intonaco di componenti sporgenti come elementi e telai di finestre e porte.
- Profilo bordo giunto con una larghezza laterale di 30 mm e 60 mm

#### Vantaggi del prodotto

- Profilo in plastica con larghezza laterale di 30 mm o 60 mm
- Con strisce di tessuto saldate su un lato
- Bordo di sgocciolamento in intonaco 6 mm
- Lati in tessuto: 12.5 cm

#### Dettagli

Colore: profilo bianco  
Vendita per singola barra o per cartone

Codice articolo	Lunghezza	Unità	Unità/imballaggio	Prezzo
5200915030	2.5 m; 60 mm	PZ	15 PZ/FSC	- 37.50 m 8.50 CHF/m
				+37.50 m 6.45 CHF/m
5200915033	2.5 m; 30 mm	PZ	15 PZ/FSC	- 37.50 m 8.50 CHF/m
				+37.50 m 6.45 CHF/m

## Fensterzargen Anschlussprofil K

### Profili di raccordo e terminali

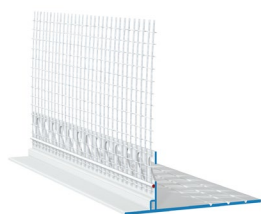

#### Campo d'applicazione

- Per la realizzazione di intonaci a strato spesso (intonaco a graffio) per collegamenti a filo intonaco su componenti sporgenti come elementi e telai di finestre e porte

#### Vantaggi del prodotto

- Profilo in plastica per sistemi a strato spesso
- Larghezza fianco di 60 mm con tre punti di rottura predeterminati (30; 40; 50 mm)
- Con strisce di tessuto saldate su un lato
- Lati in tessuto: 12.5 cm

#### Dettagli

Colore: profilo bianco  
Vendita per singola barra o per cartone

Codice articolo	Unità	Unità/imballaggio	Prezzo
5200929047	PZ	15 PZ/SCC	- 37.50 m 10.24 CHF/m
			+37.50 m 8.19 CHF/m

## Pezzo d'angolo telai finestra

### Profili di raccordo e terminali

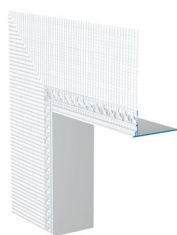

#### Campo d'applicazione

- Per esecuzioni degli angoli esatti e a filo in sistemi di coibentazione termica esterna intonacata

#### Vantaggi del prodotto

- Profilo angolare in materia sintetica con una profondità di 30 mm o 60 mm
- Con tessuto in fibra di vetro integrato su un lato
- Larghezza della maglia: 4 x 4 mm
- Lati in tessuto: 12.5 cm

#### Dettagli

Colore: profilo bianco

Codice articolo	Tipo	Unità	Unità/imballaggio	Prezzo
5200915028	60 mm	PZ	5 PZ/SCC	153.40 CHF/SCC
5200915029	30 mm	PZ	5 PZ/SCC	153.40 CHF/SCC

## Profilo a incastro per zoccoli W45-8

### Profili di raccordo e terminali



#### Campo d'applicazione

- Per raccordi con gli intonaci in sistemi VAWD composti di isolamento termico, per innestare raccordi in lamiera, grondaie e guide per zoccolature
- Il profilo a incastro è un collegamento livellante e mobile tra intonaco e lamiera

#### Vantaggi del prodotto

- Profilo di raccordo lamiera con camera cava
- Per un collegamento mobile tra intonaco e lamiera
- Bordo di intonaco/bordo di gocciolamento con 8 mm

#### Dettagli

**Nel cartone sono allegati: 30 raccordi a innesto Z13**

Colore: profilo bianco/tessuto bianco  
Vendita per singola barra o per cartone

Codice articolo	Lunghezza	Unità	Unità/imballaggio	Prezzo
5200853716	2.0 m	PZ	25 PZ/SCC	- 50.00 m 9.07 CHF/m +50.00 m 6.87 CHF/m

## Profilo a incastro per zoccoli W45-11

### Profili di raccordo e terminali

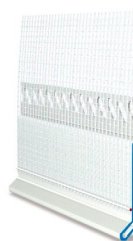

#### Campo d'applicazione

- Per raccordi con gli intonaci in sistemi VAWD composti di isolamento termico, per innestare raccordi in lamiera, grondaie e guide per zoccolature
- Il profilo a incastro è un collegamento livellante e mobile tra intonaco graffiato e lamiera

#### Vantaggi del prodotto

- Profilo di raccordo lamiera con camera cava
- Per un collegamento mobile tra intonaco e lamiera
- Bordo di intonaco/bordo di gocciolamento con 11 mm

#### Dettagli

**Nel cartone sono allegati:**

Colore: profilo bianco/tessuto bianco  
Vendita per singola barra o per cartone

Codice articolo	Lunghezza	Unità	Unità/imballaggio	Prezzo
5200853718	2.0 m	PZ	25 PZ/SCC	- 50.00 m 9.68 CHF/m +50.00 m 7.33 CHF/m

## SOL PAD TOOL

### Accessori



#### Campo d'applicazione

- Pregiato attrezzo di montaggio per la messa in opera professionale dei profili di raccordo MAR-MORAN SOL PAD

#### Vantaggi del prodotto

- In legno resistente
- Con lato abrasivo e lama per segatrice stabile
- Altezza di fresatura: 30 mm

#### Dettagli

Colore: marrone  
Vendita al pezzo

Codice articolo	Unità	Unità/imballaggio	Prezzo
5200661289	PZ	4 PZ/SCC	100.00 CHF/PZ



## Intonaco alla talocchia interno Carrara B110

## Intonaci di finitura organici (interni)



### Campo d'applicazione

- Per interni
- Adatto per diversi sottofondi
- Strutturabile con diversi attrezzi
- Molto adatto per progettazioni creative

### Vantaggi del prodotto

- A base di una dispersione di resina sintetica
- Struttura: struttura frattazzata (negativa)
- Permeabile alla diffusione del vapore
- Idrorepellente a lunga durata
- Buona resistenza alla trazione adesiva

### Dettagli

Colore: bianco naturale  
Disponibile in tutte le tonalità della raccolta di campioni di colore MARMORAN, su richiesta anche in tonalità speciali secondo modello di colore

Tra l'altro, il consumo di materiale dipende dalla lavorazione, dal sottofondo e dalla consistenza. I valori di consumo indicati possono solo servire all'orientamento. I valori di consumo esatti devono essere rilevati sull'immobile.

### Consumo

Grana da 0.5 mm:	1.0 - 1.5 kg/m <sup>2</sup>
Grana da 1.0 mm:	1.5 - 2.0 kg/m <sup>2</sup>
Grana da 1.5 mm:	2.0 - 2.6 kg/m <sup>2</sup>
Grana da 2.0 mm:	2.5 - 3.0 kg/m <sup>2</sup>

Codice articolo	Granulazione	Consumo	Imballaggio	Unità	Unità/imballaggio	Prezzo
5200836711	0.5 mm	1,0 - 1,5 kg/m <sup>2</sup>	SEC	25 kg	24 SEC/PAL	- 600.00 kg 2.60 CHF/kg +600.00 kg 2.35 CHF/kg
5200836713	1.0 mm	1,5 - 2,0 kg/m <sup>2</sup>	SEC	25 kg	24 SEC/PAL	- 600.00 kg 2.60 CHF/kg +600.00 kg 2.35 CHF/kg
5200836714	1.5 mm	2,0 - 2,6 kg/m <sup>2</sup>	SEC	25 kg	24 SEC/PAL	- 600.00 kg 2.60 CHF/kg +600.00 kg 2.35 CHF/kg
5200836715	2.0 mm	2,5 - 3,0 kg/m <sup>2</sup>	SEC	25 kg	24 SEC/PAL	- 600.00 kg 2.60 CHF/kg +600.00 kg 2.35 CHF/kg

## Intonaco alla talocchia interno Carrara speciale B120

## Intonaci di finitura organici (interni)



### Campo d'applicazione

- Per interni
- Adatto per diversi sottofondi
- Strutturabile con diversi attrezzi
- Molto adatto per progettazioni creative

### Vantaggi del prodotto

- A base di una dispersione di resina sintetica
- Struttura: struttura frattazzata (negativa)
- Permeabile alla diffusione del vapore
- Idrorepellente a lunga durata
- Buona resistenza alla trazione adesiva

### Dettagli

Possibile su supporti adatti anche senza imprimitura, vedi scheda tecnica

Colore: bianco naturale  
Disponibile in tutte le tonalità della raccolta di campioni di colore MARMORAN, su richiesta anche in tonalità speciali secondo modello di colore

Tra l'altro, il consumo di materiale dipende dalla lavorazione, dal sottofondo e dalla consistenza. I valori di consumo indicati possono solo servire all'orientamento. I valori di consumo esatti devono essere rilevati sull'immobile.

### Consumo

Grana da 1.0 mm:	1.5 - 2.0 kg/m <sup>2</sup>
Grana da 1.5 mm:	2.0 - 2.6 kg/m <sup>2</sup>
Grana da 2.0 mm:	2.5 - 3.0 kg/m <sup>2</sup>

Codice articolo	Granulazione	Consumo	Imballaggio	Unità	Unità/imballaggio	Prezzo
5200836720	1.0 mm	1,5 - 2,0 kg/m <sup>2</sup>	SEC	25 kg	24 SEC/PAL	- 600.00 kg 2.65 CHF/kg +600.00 kg 2.40 CHF/kg
5200836721	1.5 mm	2,0 - 2,6 kg/m <sup>2</sup>	SEC	25 kg	24 SEC/PAL	- 600.00 kg 2.65 CHF/kg +600.00 kg 2.40 CHF/kg
5200836722	2.0 mm	2,5 - 3,0 kg/m <sup>2</sup>	SEC	25 kg	24 SEC/PAL	- 600.00 kg 2.65 CHF/kg +600.00 kg 2.40 CHF/kg



## Stabilitura struttura a rilievo interno Carrara B210

Intonaci di finitura organici (interni)



### Campo d'applicazione

- Per interni
- Adatto per diversi sottofondi
- Strutturabile con diversi attrezzi
- Molto adatto per progettazioni creative

### Vantaggi del prodotto

- A base di una dispersione di resina sintetica
- Struttura: struttura piena (positiva)
- Permeabile alla diffusione del vapore
- Idrorepellente a lunga durata
- Buona resistenza alla trazione adesiva

### Dettagli

Colore: bianco naturale  
Disponibile in tutte le tonalità della raccolta di campioni di colore MARMORAN, su richiesta anche in tonalità speciali secondo modello di colore

Tra l'altro, il consumo di materiale dipende dalla lavorazione, dal sottofondo e dalla consistenza. I valori di consumo indicati possono solo servire all'orientamento. I valori di consumo esatti devono essere rilevati sull'immobile.

### Consumo

Granulometria 1.0 mm: 1,7 - 2,2 kg/m<sup>2</sup>  
Granulometria 1.5 mm: 2,2 - 2,8 kg/m<sup>2</sup>  
Granulometria 2.0 mm: 2,7 - 3,2 kg/m<sup>2</sup>

Codice articolo	Granulazione	Consumo	Imballaggio	Unità	Unità/imballaggio	Prezzo
5200836744	1.0 mm	1,7 - 2,2 kg/m <sup>2</sup>	SEC	25 kg	24 SEC/PAL	- 600.00 kg 2.60 CHF/kg +600.00 kg 2.35 CHF/kg
5200836745	1.5 mm	2,2 - 2,8 kg/m <sup>2</sup>	SEC	25 kg	24 SEC/PAL	- 600.00 kg 2.60 CHF/kg +600.00 kg 2.35 CHF/kg
5200836746	2.0 mm	2,7 - 3,2 kg/m <sup>2</sup>	SEC	25 kg	24 SEC/PAL	- 600.00 kg 2.60 CHF/kg +600.00 kg 2.35 CHF/kg

## Stabilitura struttura a rilievo interno Carrara speciale B220

Intonaci di finitura organici (interni)



### Campo d'applicazione

- Per interni
- Adatto per diversi sottofondi
- Strutturabile con diversi attrezzi
- Molto adatto per progettazioni creative

### Vantaggi del prodotto

- A base di una dispersione di resina sintetica
- Struttura: struttura piena (positiva)
- Permeabile alla diffusione del vapore
- Idrorepellente a lunga durata
- Buona resistenza alla trazione adesiva

### Dettagli

Possibile su supporti adatti anche senza imprimitura, vedi scheda tecnica  
Colore: bianco naturale  
Disponibile in tutte le tonalità della raccolta di campioni di colore MARMORAN, su richiesta anche in tonalità speciali secondo modello di colore

Tra l'altro, il consumo di materiale dipende dalla lavorazione, dal sottofondo e dalla consistenza. I valori di consumo indicati possono solo servire all'orientamento. I valori di consumo esatti devono essere rilevati sull'immobile.

### Consumo

Granulometria 1.0 mm: 1,7 - 2,2 kg/m<sup>2</sup>  
Granulometria 1.5 mm: 2,2 - 2,8 kg/m<sup>2</sup>

Codice articolo	Granulazione	Consumo	Imballaggio	Unità	Unità/imballaggio	Prezzo
5200836748	1.0 mm	1,7 - 2,2 kg/m <sup>2</sup>	SEC	25 kg	24 SEC/PAL	- 600.00 kg 2.65 CHF/kg +600.00 kg 2.40 CHF/kg
5200836749	1.5 mm	2,2 - 2,8 kg/m <sup>2</sup>	SEC	25 kg	24 SEC/PAL	- 600.00 kg 2.65 CHF/kg +600.00 kg 2.40 CHF/kg

## Intonaco fibroso antico Carrara interno B310

### Intonaci di finitura organici (interni)



#### Campo d'applicazione

- Per interni
- Adatto per diversi sottofondi
- Strutturabile con diversi attrezzi
- Molto adatto per progettazioni creative

#### Vantaggi del prodotto

- A base di una dispersione di resina sintetica
- Varie possibilità di strutturazione
- Permeabile alla diffusione del vapore
- Idrorepellente a lunga durata
- Buona resistenza alla trazione adesiva

#### Dettagli

A secondo della struttura: da spruzzare, applicare a rullo, frattazzare, spatolare ecc.

Colore: bianco naturale

Disponibile in tutte le tonalità della raccolta di campioni di colore MARMORAN, su richiesta anche in tonalità speciali secondo modello di colore

Tra l'altro, il consumo di materiale dipende dalla lavorazione, dal sottofondo e dalla consistenza. I valori di consumo indicati possono solo servire all'orientamento. I valori di consumo esatti devono essere rilevati sull'immobile.

#### Consumo

Granulometria: 1.2mm 2.0 - 4.0 kg/m<sup>2</sup>

Codice articolo	Granulazione	Consumo	Imballaggio	Unità	Unità/imballaggio	Prezzo
5200649222	1.2 mm	2,0 - 4,0 kg/m <sup>2</sup>	SEC	25 kg	24 SEC/PAL	- 600.00 kg 2.60 CHF/kg +600.00 kg 2.35 CHF/kg

## Intonaco rustico Carrara fine interno B320

### Intonaci di finitura organici (interni)



#### Campo d'applicazione

- Per interni
- Adatto per diversi sottofondi
- Strutturabile con diversi attrezzi
- Molto adatto per progettazioni creative

#### Vantaggi del prodotto

- A base di una dispersione di resina sintetica
- Varie possibilità di strutturazione
- Permeabile alla diffusione del vapore
- Idrorepellente a lunga durata
- Buona resistenza alla trazione adesiva

#### Dettagli

A secondo della struttura: da spruzzare, applicare a rullo, frattazzare, spatolare ecc.

Colore: bianco naturale

Disponibile in tutte le tonalità della raccolta di campioni di colore MARMORAN, su richiesta anche in tonalità speciali secondo modello di colore

Tra l'altro, il consumo di materiale dipende dalla lavorazione, dal sottofondo e dalla consistenza. I valori di consumo indicati possono solo servire all'orientamento. I valori di consumo esatti devono essere rilevati sull'immobile.

#### Consumo

Grana: fine senza indicazioni 1.0 - 1.5 kg/m<sup>2</sup>/mm

Codice articolo	Granulazione	Imballaggio	Unità	Unità/imballaggio	Prezzo
5200649223	fine	SEC	25 kg	24 SEC/PAL	- 600.00 kg 3.05 CHF/kg +600.00 kg 2.80 CHF/kg

## Intonaco styrolit a spruzzo Carrara interno B730

### Intonaci di finitura organici (interni)



#### Campo d'applicazione

- Per interni
- Su pareti e soffitti
- Lavorazione razionale
- Superficie uniforme
- Adatto per diversi sottofondi
- Applicabile con diverse pompe di alimentazione

#### Vantaggi del prodotto

- A base di una dispersione di resina sintetica
- Viene applicato con impianti di spruzzatura reperibili in commercio
- Permeabile alla diffusione del vapore
- Buona resistenza alla trazione adesiva

#### Dettagli

Possibile su supporti adatti anche senza imprimitura, vedi scheda tecnica

Colore: bianco naturale

Altre possibilità di configurazione tramite velatura o sovrappittura

Tra l'altro, il consumo di materiale dipende dalla lavorazione, dal sottofondo e dalla consistenza. I valori di consumo indicati possono solo servire all'orientamento. I valori di consumo esatti devono essere rilevati sull'immobile.

#### Consumo

Granulometria: 0.8 - 1.3 mm	0.9 - 1.2 kg/m <sup>2</sup>
Granulometria: 1.3 - 2.0 mm	1.5 - 2.5 kg/m <sup>2</sup>

Codice articolo	Granulazione	Consumo	Imballaggio	Unità	Unità/imballaggio	Prezzo
5200649225	0.8 - 1.3 mm	0,9 - 1,2 kg/m <sup>2</sup>	SEC	20 kg	24 SEC/PAL	- 480.00 kg 3.05 CHF/kg +480.00 kg 2.80 CHF/kg
5200649226	1.3 - 2.0 mm	1,5 - 2,5 kg/m <sup>2</sup>	SEC	20 kg	24 SEC/PAL	- 480.00 kg 3.05 CHF/kg +480.00 kg 2.80 CHF/kg

## Stabilitura speciale Mineral 40 bianco naturale

### Intonaci di finitura minerali (interni)



#### Campo d'applicazione

- Intonaco di finitura minerale per interni per la realizzazione di una struttura piena. Impiegabile su diversi intonaci di fondo e fondi di preparazione Weber come rivestimento di finitura.

#### Vantaggi del prodotto

- A base di calce bianca, cemento bianco e calce
- Intonaco di finitura puramente minerale
- Struttura: struttura piena (positiva)
- Senza finitura idrorepellente

#### Dettagli

##### Osservare le istruzioni di lavorazione!

Colore: bianco (bianco 010)

Altre possibilità di configurazione tramite velatura o sovrappittura

**Dopo la vendita dei sacchi da 30 kg, passaggio ai sacchi da 25 kg**

**Tra l'altro, il consumo di materiale dipende dalla lavorazione, dal sottofondo e dalla consistenza. I valori di consumo indicati possono solo servire all'orientamento. I valori di consumo esatti devono essere rilevati sull'immobile.**

#### Consumo

Granulometria: 1.0 mm	2.0 - 2.5 kg/m <sup>2</sup>
Granulometria: 1.5 mm	2.5 - 3.0 kg/m <sup>2</sup>

Codice articolo	Granulazione	Consumo	Imballaggio	Unità	Unità/imballaggio	Prezzo
5200654591	1.0 mm	2,0 - 2,5 kg/m <sup>2</sup>	SAC	30 kg	30 SAC/PAL	- 30.00 SAC 39.07 CHF/SAC +30.00 SAC 35.82 CHF/SAC
5200654592	1.5 mm	2,5 - 3,0 kg/m <sup>2</sup>	SAC	30 kg	30 SAC/PAL	- 30.00 SAC 39.07 CHF/SAC +30.00 SAC 35.82 CHF/SAC



### Campo d'applicazione

- Intonaco di finitura minerale per interni per la realizzazione di una struttura piena. Impiegabile su diversi intonaci di fondo e fondi di preparazione Weber come rivestimento di finitura.

### Vantaggi del prodotto

- A base di calce bianca, cemento bianco e calce
- Intonaco di finitura puramente minerale
- Struttura: struttura piena (positiva)
- Senza finitura idrorepellente
- Elevato grado di bianco, per l'applicazione senza pittura

### Dettagli

#### Osservare le istruzioni di lavorazione!

Colore: extra bianco (bianco marmo 009)  
Altre possibilità di configurazione tramite velatura o sovrappittura

**Dopo la vendita dei sacchi da 30 kg, passaggio ai sacchi da 25 kg**

**Tra l'altro, il consumo di materiale dipende dalla lavorazione, dal sottofondo e dalla consistenza. I valori di consumo indicati possono solo servire all'orientamento. I valori di consumo esatti devono essere rilevati sull'immobile.**

### Consumo

Granulometria: 0.5 mm	1.5 - 2.0 kg/m <sup>2</sup>
Granulometria: 1.0 mm	2.0 - 2.5 kg/m <sup>2</sup>
Granulometria: 1.5 mm	2.5 - 3.0 kg/m <sup>2</sup>

Codice articolo	Granulazione	Consumo	Imballaggio	Unità	Unità/imballaggio	Prezzo
5200654597	0.5 mm	1,5 - 2,0 kg/m <sup>2</sup>	SAC	30 kg	30 SAC/PAL	- 30.00 SAC 45.58 CHF/SAC +30.00 SAC 42.28 CHF/SAC
5200654598	1.0 mm	2,0 - 2,5 kg/m <sup>2</sup>	SAC	30 kg	30 SAC/PAL	- 30.00 SAC 45.58 CHF/SAC +30.00 SAC 42.28 CHF/SAC
5200654599	1.5 mm	2,5 - 3,0 kg/m <sup>2</sup>	SAC	30 kg	30 SAC/PAL	- 30.00 SAC 45.58 CHF/SAC +30.00 SAC 42.28 CHF/SAC

# weber ip 222

## Intonaci di finitura minerali (interni)



### Campo d'applicazione

- Per interni
- Intonaco bianco su soffitti e pareti

### Vantaggi del prodotto

- Intonaco bianco a base di gesso
- Superficie molto fine
- Supporto per lavori successivi di pittura e tappezzeria

### Dettagli

Spessore di applicazione minimo su soffitti (calcestruzzo) 5 mm

Spessore di applicazione minimo su intonaci di fondo 3 mm

Tenore di umidità del calcestruzzo: percentuale di massa max pari a 3

### Consumo

Per 1 mm di spessore dello strato:	ca. 1.0 kg/m <sup>2</sup>
Malta fresca per tonnellata:	ca. 1000 l

Codice articolo	Imballaggio	Unità	Unità/imballaggio	Prezzo
5200649113	SAC	25 kg	35 SAC/PAL	806.00 CHF/to



**Campo d'applicazione**

- Per interni
- Per la lisciatura di supporti
- Lisciatura di lastre di gesso, lastre di gesso con fibre ecc.

**Vantaggi del prodotto**

- Intonaco rasante contenente gesso
- Rasante a base di gesso bonificato
- Superfici lisce fino a Q4

**Dettagli**

Spessore di applicazione da 1 a 10 mm  
 Il ponte adesivo non è necessario  
 Tenore di umidità del calcestruzzo: percentuale di massa max pari a 3

**Consumo**

Per 1 mm di spessore dello strato: ca. 1.0 kg/m<sup>2</sup>

Codice articolo	Imballaggio	Unità	Unità/imballaggio	Prezzo
5200654508	SAC	25 kg	42 SAC/PAL	1073.00 CHF/to



**Campo d'applicazione**

- Intonaco di finitura minerale per interni per la realizzazione di una struttura piena.
- Impiegabile su diversi intonaci di fondo e fondi di preparazione Weber come rivestimento di finitura.

**Vantaggi del prodotto**

- Stabilitura struttura a rilievo a base di calce bianca e cemento bianco
- Spiccata struttura piena
- Elevata capacità di ritenzione dell'acqua

**Dettagli**

Colore: bianco naturale  
 Altre possibilità di configurazione tramite velatura o sovrappittura

Tra l'altro, il consumo di materiale dipende dalla lavorazione, dal sottofondo e dalla consistenza. I valori di consumo indicati possono solo servire all'orientamento. I valori di consumo esatti devono essere rilevati sull'immobile.

**Consumo**

Granulometria: 1.0 mm 2.0 - 2.5 kg/m<sup>2</sup>  
 Granulometria: 1.5 mm 2.4 - 2.9 kg/m<sup>2</sup>

Codice articolo	Granulazione	Consumo	Imballaggio	Unità	Unità/imballaggio	Prezzo
5200654619	1.0 mm	ca. 2,0 - 2,5 kg/m <sup>2</sup>	SAC	25 kg	42 SAC/PAL	- 1050.00 kg 1.22 CHF/kg +1050.00 kg 1.12 CHF/kg
5200654620	1.5 mm	ca. 2,4 - 2,9 kg/m <sup>2</sup>	SAC	25 kg	42 SAC/PAL	- 1050.00 kg 1.22 CHF/kg +1050.00 kg 1.12 CHF/kg

## Intonaco ecologico per interni C460

## Intonaci di finitura minerali (interni)



### Campo d'applicazione

- Intonaco di finitura minerale per interni per la realizzazione di una struttura piena.
- Impiegabile su diversi intonaci di fondo e fondi di preparazione Weber come rivestimento di finitura.

### Vantaggi del prodotto

- Intonaco di finitura minerale, legante in grassello di calce
- Struttura: struttura piena (positiva)
- Maggiore resistenza all'abrasione rispetto ai tradizionali intonaci di calce
- Elevato grado di bianco (dopo l'essiccazione!)

### Dettagli

Colore: bianco naturale  
Altre possibilità di configurazione tramite velatura o sovrappittura

Tra l'altro, il consumo di materiale dipende dalla lavorazione, dal sottofondo e dalla consistenza. I valori di consumo indicati possono solo servire all'orientamento. I valori di consumo esatti devono essere rilevati sull'immobile.

### Consumo

Granulometria: 0.5 mm	1.0 - 1.5 kg/m <sup>2</sup>
Granulometria: 1.0 mm	1.5 - 2.5 kg/m <sup>2</sup>
Granulometria: 1.5 mm	2.5 - 3.5 kg/m <sup>2</sup>

Codice articolo	Granulazione	Consumo	Imballaggio	Unità	Unità/imballaggio	Prezzo
5200649266	0.5 mm	1,0 - 1,5 kg/m <sup>2</sup>	SEC	25 kg	24 SEC/PAL	- 600.00 kg 2.85 CHF/kg +600.00 kg 2.60 CHF/kg
5200649267	1.0 mm	1,5 - 2,5 kg/m <sup>2</sup>	SEC	25 kg	24 SEC/PAL	- 600.00 kg 2.85 CHF/kg +600.00 kg 2.60 CHF/kg
5200649268	1.5 mm	2,5 - 3,5 kg/m <sup>2</sup>	SEC	25 kg	24 SEC/PAL	- 600.00 kg 2.85 CHF/kg +600.00 kg 2.60 CHF/kg

## Intonaco alla talocchia CARRARA A110

## Intonaci di finitura organici (esterni)



### Campo d'applicazione

- Per esterni
- Può essere applicato su tutti i supporti portanti, puliti e asciutti

### Vantaggi del prodotto

- A base di una dispersione di resina sintetica
- Struttura: struttura frattazzata (negativa)
- Permeabile al vapore
- Resistente alle intemperie e idrorepellente a lunga durata
- Buona resistenza alla trazione adesiva

### Dettagli

Colore: bianco naturale  
Disponibile in tutte le tonalità della raccolta di campioni di colore MARMORAN, su richiesta anche in tonalità speciali secondo modello di colore

Tra l'altro, il consumo di materiale dipende dalla lavorazione, dal sottofondo e dalla consistenza. I valori di consumo indicati possono solo servire all'orientamento. I valori di consumo esatti devono essere rilevati sull'immobile.

Codice articolo	Granulazione	Consumo	Imballaggio	Unità	Unità/imballaggio	Prezzo
5200649182	1.5 mm	2,2 - 3,0 kg/m <sup>2</sup>	SEC	25 kg	24 SEC/PAL	- 600.00 kg 3.95 CHF/kg +600.00 kg 3.70 CHF/kg
5200649183	2.0 mm	2,5 - 3,2 kg/m <sup>2</sup>	SEC	25 kg	24 SEC/PAL	- 600.00 kg 3.95 CHF/kg +600.00 kg 3.70 CHF/kg
5200770145	3.0 mm	3,7 - 4,5 kg/m <sup>2</sup>	SEC	25 kg	24 SEC/PAL	- 600.00 kg 3.95 CHF/kg +600.00 kg 3.70 CHF/kg
5200770146	4.0 mm	4,8 - 5,8 kg/m <sup>2</sup>	SEC	25 kg	24 SEC/PAL	- 600.00 kg 3.95 CHF/kg +600.00 kg 3.70 CHF/kg
5200770147	6.0 mm	5,5 - 6,5 kg/m <sup>2</sup>	SEC	25 kg	24 SEC/PAL	- 600.00 kg 3.95 CHF/kg +600.00 kg 3.70 CHF/kg

## St. strut. a rilievo CARRARA Futura A211

Intonaci di finitura organici (esterni)



### Campo d'applicazione

- Per esterni
- Può essere applicato su tutti i supporti portanti, puliti e asciutti

### Vantaggi del prodotto

- A base di una dispersione di resina sintetica
- Struttura: struttura piena (positiva)
- Permeabile al vapore
- Resistente alle intemperie e idrorepellente a lunga durata
- Buona resistenza alla trazione adesiva

### Dettagli

Colore: bianco naturale  
Disponibile in tutte le tonalità della raccolta di campioni di colore MARMORAN, su richiesta anche in tonalità speciali secondo modello di colore

**Tra l'altro, il consumo di materiale dipende dalla lavorazione, dal sottofondo e dalla consistenza. I valori di consumo indicati possono solo servire all'orientamento. I valori di consumo esatti devono essere rilevati sull'immobile.**

Codice articolo	Granulazione	Tipo	Imballaggio	Unità	Unità/imballaggio	Prezzo
5200649191	1.5 mm		SEC	25 kg	24 SEC/PAL	- 600.00 kg 3.95 CHF/kg +600.00 kg 3.70 CHF/kg
5200947585	1.5 mm	Forte	SEC	25 kg	24 SEC/PAL	- 600.00 kg 4.15 CHF/kg +600.00 kg 3.95 CHF/kg
5200649192	2.0 mm		SEC	25 kg	24 SEC/PAL	- 600.00 kg 3.95 CHF/kg +600.00 kg 3.70 CHF/kg
5200947586	2.0 mm	Forte	SEC	25 kg	24 SEC/PAL	- 600.00 kg 4.15 CHF/kg +600.00 kg 3.95 CHF/kg

## Intonaco fibroso antico CARRARA A310

Intonaci di finitura organici (esterni)



### Campo d'applicazione

- Per esterni
- Può essere applicato su tutti i supporti portanti, puliti e asciutti

### Vantaggi del prodotto

- A base di una dispersione di resina sintetica
- Varie possibilità di strutturazione
- Copre fini fessure da ritiro e microfessure
- Permeabile al vapore
- Resistente alle intemperie e idrorepellente a lunga durata

### Dettagli

**A secondo della struttura: da spruzzare, applicare a rullo, fratazzare, spatolare ecc.**

Colore: bianco naturale  
Disponibile in tutte le tonalità della raccolta di campioni di colore MARMORAN, su richiesta anche in tonalità speciali secondo modello di colore

**Tra l'altro, il consumo di materiale dipende dalla lavorazione, dal sottofondo e dalla consistenza. I valori di consumo indicati possono solo servire all'orientamento. I valori di consumo esatti devono essere rilevati sull'immobile.**

### Consumo

Grano da 1.2 mm: 2.0 - 4.0 kg/m<sup>2</sup>

Codice articolo	Granulazione	Imballaggio	Unità	Unità/imballaggio	Prezzo
5200649193	1.2 mm	SEC	25 kg	24 SEC/PAL	- 600.00 kg 3.95 CHF/kg +600.00 kg 3.70 CHF/kg



**Campo d'applicazione**

- Per esterni
- Può essere applicato su tutti i supporti portanti, puliti e asciutti

**Vantaggi del prodotto**

- A base di una dispersione di resina sintetica
- Struttura: struttura piena (positiva)
- Permeabile al vapore
- Resistente alle intemperie e idrorepellente a lunga durata
- Buona resistenza alla trazione adesiva

**Dettagli**

Colore: bianco naturale  
 Disponibile in tutte le tonalità della raccolta di campioni di colore MARMORAN, su richiesta anche in tonalità speciali secondo modello di colore

Tra l'altro, il consumo di materiale dipende dalla lavorazione, dal sottofondo e dalla consistenza. I valori di consumo indicati possono solo servire all'orientamento. I valori di consumo esatti devono essere rilevati sull'immobile.

Codice articolo	Granulazione	Tipo	Imballaggio	Unità	Unità/imballaggio	Prezzo
5200649180	0.5 mm		SEC	25 kg	24 SEC/PAL	- 600.00 kg 3.95 CHF/kg +600.00 kg 3.70 CHF/kg
5200947522	0.5 mm	Forte	SEC	25 kg	24 SEC/PAL	- 600.00 kg 4.15 CHF/kg +600.00 kg 3.95 CHF/kg
5200649187	1.0 mm		SEC	25 kg	24 SEC/PAL	- 600.00 kg 3.95 CHF/kg +600.00 kg 3.70 CHF/kg
5200947524	1.0 mm	Forte	SEC	25 kg	24 SEC/PAL	- 600.00 kg 4.15 CHF/kg +600.00 kg 3.95 CHF/kg
5200649188	1.5 mm		SEC	25 kg	24 SEC/PAL	- 600.00 kg 3.95 CHF/kg +600.00 kg 3.70 CHF/kg
5200947525	1.5 mm	Forte	SEC	25 kg	24 SEC/PAL	- 600.00 kg 4.15 CHF/kg +600.00 kg 3.95 CHF/kg
5200649189	2.0 mm		SEC	25 kg	24 SEC/PAL	- 600.00 kg 3.95 CHF/kg +600.00 kg 3.70 CHF/kg
5200947528	2.0 mm	Forte	SEC	25 kg	24 SEC/PAL	- 600.00 kg 4.15 CHF/kg +600.00 kg 3.95 CHF/kg
5200770245	3.0 mm		SEC	25 kg	24 SEC/PAL	- 600.00 kg 3.95 CHF/kg +600.00 kg 3.70 CHF/kg
5200947529	3.0 mm	Forte	SEC	25 kg	24 SEC/PAL	- 600.00 kg 4.15 CHF/kg +600.00 kg 3.95 CHF/kg





**Campo d'applicazione**

- Per esterni
- Può essere applicato su tutti i supporti portanti, puliti e asciutti

**Vantaggi del prodotto**

- A base di un'emulsione di resina sintetica
- Struttura: struttura piena (positiva)
- Permeabile al vapore
- Resistente alle intemperie e idrorepellente a lunga durata
- Buona resistenza alla trazione adesiva

**Dettagli**

Colore: bianco naturale  
 Disponibile in tutte le tonalità della raccolta di campioni di colore MARMORAN, su richiesta anche in tonalità speciali secondo modello di colore

Tra l'altro, il consumo di materiale dipende dalla lavorazione, dal sottofondo e dalla consistenza. I valori di consumo indicati possono solo servire all'orientamento. I valori di consumo esatti devono essere rilevati sull'immobile.

Codice articolo	Granulazione	Tipo	Imballaggio	Unità	Unità/imballaggio	Prezzo
5200649237	0.5 mm		SEC	25 kg	24 SEC/PAL	- 600.00 kg 4.05 CHF/kg +600.00 kg 3.80 CHF/kg
5200947549	0.5 mm	Forte	SEC	25 kg	24 SEC/PAL	- 600.00 kg 4.25 CHF/kg +600.00 kg 4.00 CHF/kg
5200649238	1.0 mm		SEC	25 kg	24 SEC/PAL	- 600.00 kg 4.05 CHF/kg +600.00 kg 3.80 CHF/kg
5200947551	1.0 mm	Forte	SEC	25 kg	24 SEC/PAL	- 600.00 kg 4.25 CHF/kg +600.00 kg 4.00 CHF/kg
5200649239	1.5 mm		SEC	25 kg	24 SEC/PAL	- 600.00 kg 4.05 CHF/kg +600.00 kg 3.80 CHF/kg
5200947553	1.5 mm	Forte	SEC	25 kg	24 SEC/PAL	- 600.00 kg 4.25 CHF/kg +600.00 kg 4.00 CHF/kg
5200649240	2.0 mm		SEC	25 kg	24 SEC/PAL	- 600.00 kg 4.05 CHF/kg +600.00 kg 3.80 CHF/kg
5200947554	2.0 mm	Forte	SEC	25 kg	24 SEC/PAL	- 600.00 kg 4.25 CHF/kg +600.00 kg 4.00 CHF/kg
5200770303	3.0 mm		SEC	25 kg	24 SEC/PAL	- 600.00 kg 4.05 CHF/kg +600.00 kg 3.80 CHF/kg
5200947555	3.0 mm	Forte	SEC	25 kg	24 SEC/PAL	- 600.00 kg 4.25 CHF/kg +600.00 kg 4.00 CHF/kg
5200770305	4.0 mm		SEC	25 kg	24 SEC/PAL	- 600.00 kg 4.05 CHF/kg +600.00 kg 3.80 CHF/kg
5200947556	4.0 mm	Forte	SEC	25 kg	24 SEC/PAL	- 600.00 kg 4.25 CHF/kg +600.00 kg 4.00 CHF/kg
5200770306	6.0 mm		SEC	25 kg	24 SEC/PAL	- 600.00 kg 4.05 CHF/kg +600.00 kg 3.80 CHF/kg
5200947557	6.0 mm	Forte	SEC	25 kg	24 SEC/PAL	- 600.00 kg 4.25 CHF/kg +600.00 kg 4.00 CHF/kg

## Intonaco al silicone MIX esterno C210.037

## Intonaci di finitura organici (esterni)



### Campo d'applicazione

- Per esterni
- Può essere applicato su tutti i supporti portanti, puliti e asciutti

### Vantaggi del prodotto

- A base di un'emulsione di resina sintetica
- Struttura: struttura piena grossolana (positiva)
- Varie possibilità di strutturazione
- Permeabile al vapore
- Resistente alle intemperie e idrorepellente a lunga durata
- Buona resistenza alla trazione adesiva

### Dettagli

Colore: bianco naturale  
Disponibile in tutte le tonalità della raccolta di campioni di colore MARMORAN, su richiesta anche in tonalità speciali secondo modello di colore

Tra l'altro, il consumo di materiale dipende dalla lavorazione, dal sottofondo e dalla consistenza. I valori di consumo indicati possono solo servire all'orientamento. I valori di consumo esatti devono essere rilevati sull'immobile.

### Consumo

Grano da 3.0 - 7.0 mm: 7.0 - 9.0 kg/m<sup>2</sup>

Codice articolo	Granulazione	Imballaggio	Unità	Unità/imballaggio	Prezzo
5200817828	3.0 - 7.0 mm	SEC	25 kg	24 SEC/PAL	- 600.00 kg 4.05 CHF/kg +600.00 kg 3.80 CHF/kg

## Stab. al silicone strut. a rilievo Futura C211

## Intonaci di finitura organici (esterni)



### Campo d'applicazione

- Per esterni
- Può essere applicato su tutti i supporti portanti, puliti e asciutti

### Vantaggi del prodotto

- A base di un'emulsione di resina sintetica
- Struttura: struttura piena (positiva)
- Permeabile al vapore
- Resistente alle intemperie e idrorepellente a lunga durata
- Buona resistenza alla trazione adesiva

### Dettagli

Colore: bianco naturale  
Disponibile in tutte le tonalità della raccolta di campioni di colore MARMORAN, su richiesta anche in tonalità speciali secondo modello di colore

Tra l'altro, il consumo di materiale dipende dalla lavorazione, dal sottofondo e dalla consistenza. I valori di consumo indicati possono solo servire all'orientamento. I valori di consumo esatti devono essere rilevati sull'immobile.

Codice articolo	Granulazione	Tipo	Imballaggio	Unità	Unità/imballaggio	Prezzo
5200649243	1.5 mm		SEC	25 kg	24 SEC/PAL	- 600.00 kg 4.05 CHF/kg +600.00 kg 3.80 CHF/kg
5200947558	1.5 mm	Forte	SEC	25 kg	24 SEC/PAL	- 600.00 kg 4.25 CHF/kg +600.00 kg 4.00 CHF/kg
5200649244	2.0 mm		SEC	25 kg	24 SEC/PAL	- 600.00 kg 4.05 CHF/kg +600.00 kg 3.80 CHF/kg
5200947559	2.0 mm	Forte	SEC	25 kg	24 SEC/PAL	- 600.00 kg 4.25 CHF/kg +600.00 kg 4.00 CHF/kg

## Intonaco al silicone est. alla talocchia C220

Intonaci di finitura organici (esterni)



### Campo d'applicazione

- Per esterni
- Può essere applicato su tutti i supporti portanti, puliti e asciutti

### Vantaggi del prodotto

- A base di un'emulsione di resina sintetica
- Struttura: struttura frattazzata (negativa)
- Permeabile al vapore
- Resistente alle intemperie e idrorepellente a lunga durata
- Buona resistenza alla trazione adesiva

### Dettagli

Colore: bianco naturale  
Disponibile in tutte le tonalità della raccolta di campioni di colore MARMORAN, su richiesta anche in tonalità speciali secondo modello di colore

Tra l'altro, il consumo di materiale dipende dalla lavorazione, dal sottofondo e dalla consistenza. I valori di consumo indicati possono solo servire all'orientamento. I valori di consumo esatti devono essere rilevati sull'immobile.

Codice articolo	Granulazione	Consumo	Imballaggio	Unità	Unità/imballaggio	Prezzo
5200649246	1.5 mm	2,0 - 2,8 kg/m <sup>2</sup>	SEC	25 kg	24 SEC/PAL	- 600.00 kg 4.05 CHF/kg +600.00 kg 3.80 CHF/kg
5200649247	2.0 mm	2,3 - 3,0 kg/m <sup>2</sup>	SEC	25 kg	24 SEC/PAL	- 600.00 kg 4.05 CHF/kg +600.00 kg 3.80 CHF/kg
5200770298	3.0 mm	3,2 - 4,0 kg/m <sup>2</sup>	SEC	25 kg	24 SEC/PAL	- 600.00 kg 4.05 CHF/kg +600.00 kg 3.80 CHF/kg

## Intonaco fibroso antico est. Silicone C240

Intonaci di finitura organici (esterni)



### Campo d'applicazione

- Per esterni
- Può essere applicato su tutti i supporti portanti, puliti e asciutti

### Vantaggi del prodotto

- A base di un'emulsione di resina sintetica
- Varie possibilità di strutturazione
- Copre fini fessure da ritiro e microfessure
- Permeabile al vapore
- Resistente alle intemperie e idrorepellente a lunga durata

### Dettagli

**A secondo della struttura: da spruzzare, applicare a rullo, frattazzare, spatolare ecc.**

Colore: bianco naturale  
Disponibile in tutte le tonalità della raccolta di campioni di colore MARMORAN, su richiesta anche in tonalità speciali secondo modello di colore

**Tra l'altro, il consumo di materiale dipende dalla lavorazione, dal sottofondo e dalla consistenza. I valori di consumo indicati possono solo servire all'orientamento. I valori di consumo esatti devono essere rilevati sull'immobile.**

### Consumo

Grano da 1.2 mm: 2.0 - 4.0 kg/m<sup>2</sup>

Codice articolo	Granulazione	Imballaggio	Unità	Unità/imballaggio	Prezzo
5200649249	1.2 mm	SEC	25 kg	24 SEC/PAL	- 600.00 kg 4.05 CHF/kg +600.00 kg 3.80 CHF/kg

**Campo d'applicazione**

- Per esterni e interni
- Su sistemi MARMOtherm (CTEI/ETICS)
- Come intonaco di finitura liscio o modellato

**Vantaggi del prodotto**

- Rivestimento modellabile
- Intonaco minerale a base di calce e cemento, armato con fibra
- Estremamente facile da applicare

**Dettagli**

Spessore di applicazione: 2 - 6 mm  
All'esterno solo con una pittura  
Osservare la scheda tecnica!

Tra l'altro, il consumo di materiale dipende dalla lavorazione, dal sottofondo e dalla consistenza. I valori di consumo indicati possono solo servire all'orientamento. I valori di consumo esatti devono essere rilevati sull'immobile.

**Consumo**

Per 1 mm di spessore dello strato: ca. 1.5 kg/m<sup>2</sup>

Codice articolo	Imballaggio	Unità	Unità/imballaggio	Prezzo
5200771492	SAC	25 kg	36 SAC/PAL	- 900.00 kg 2.90 CHF/kg +900.00 kg 2.60 CHF/kg

**St. str. a rilievo Silcanova topdry C530**
**intonaci di finitura organici (interni ed esterni)**

**Campo d'applicazione**

- Per esterni ed interni
- Può essere applicato su tutti i supporti minerali portanti, puliti e asciutti
- Non adatto per il rivestimento di lastre portain-tonaco

**Vantaggi del prodotto**

- A base di Silcasol povero di alcali
- Struttura: struttura piena (positiva)
- Regolatore dell'umidità, assorbimento d'acqua ridotto
- Senza conservazione pellicola biocida
- Buona resistenza alla trazione adesiva

**Dettagli**

Colore: bianco naturale  
Disponibile in tutte le tonalità della raccolta di campioni di colore MARMORAN, su richiesta anche in tonalità speciali secondo modello di colore

Tra l'altro, il consumo di materiale dipende dalla lavorazione, dal sottofondo e dalla consistenza. I valori di consumo indicati possono solo servire all'orientamento. I valori di consumo esatti devono essere rilevati sull'immobile.

Codice articolo	Granulazione	Consumo	Imballaggio	Unità	Unità/imballaggio	Prezzo
5200649271	0.5 mm	1,0 - 1,5 kg/m <sup>2</sup>	SEC	25 kg	24 SEC/PAL	- 600.00 kg 3.70 CHF/kg +600.00 kg 3.45 CHF/kg
5200649272	1.0 mm	1,7 - 2,2 kg/m <sup>2</sup>	SEC	25 kg	24 SEC/PAL	- 600.00 kg 3.70 CHF/kg +600.00 kg 3.45 CHF/kg
5200649273	1.5 mm	2,2 - 2,4 kg/m <sup>2</sup>	SEC	25 kg	24 SEC/PAL	- 600.00 kg 3.70 CHF/kg +600.00 kg 3.45 CHF/kg
5200649274	2.0 mm	2,7 - 3,0 kg/m <sup>2</sup>	SEC	25 kg	24 SEC/PAL	- 600.00 kg 3.70 CHF/kg +600.00 kg 3.45 CHF/kg
5200770307	3.0 mm	3,5 - 3,8 kg/m <sup>2</sup>	SEC	25 kg	24 SEC/PAL	- 600.00 kg 3.70 CHF/kg +600.00 kg 3.45 CHF/kg
5200770308	4.0 mm	4,4 - 5,5 kg/m <sup>2</sup>	SEC	25 kg	24 SEC/PAL	- 600.00 kg 3.70 CHF/kg +600.00 kg 3.45 CHF/kg
5200770309	6.0 mm	6,0 - 7,5 kg/m <sup>2</sup>	SEC	25 kg	24 SEC/PAL	- 600.00 kg 3.70 CHF/kg +600.00 kg 3.45 CHF/kg



#### Campo d'applicazione

- Per esterni ed interni
- Può essere applicato su tutti i supporti minerali portanti, puliti e asciutti
- Non adatto per il rivestimento di lastre portain-tonaco

#### Vantaggi del prodotto

- A base di Silcasol povero di alcali
- Struttura: struttura frattazzata (negativa)
- Regolatore dell'umidità, assorbimento d'acqua ridotto
- Senza preservanti per pellicole biocidi
- Buona resistenza alla trazione adesiva

#### Dettagli

Colore: bianco naturale  
Disponibile in tutte le tonalità della raccolta di campioni di colore MARMORAN, su richiesta anche in tonalità speciali secondo modello di colore

Tra l'altro, il consumo di materiale dipende dalla lavorazione, dal sottofondo e dalla consistenza. I valori di consumo indicati possono solo servire all'orientamento. I valori di consumo esatti devono essere rilevati sull'immobile.

Codice articolo	Granulazione	Consumo	Imballaggio	Unità	Unità/imballaggio	Prezzo	
5200649277	1.5 mm	2,2 - 2,4 kg/m <sup>2</sup>	SEC	25 kg	24 SEC/PAL	- 600.00 kg	3.70 CHF/kg
						+600.00 kg	3.45 CHF/kg
5200649278	2.0 mm	2,7 - 3,0 kg/m <sup>2</sup>	SEC	25 kg	24 SEC/PAL	- 600.00 kg	3.70 CHF/kg
						+600.00 kg	3.45 CHF/kg
5200770297	3.0 mm	3,5 - 3,8 kg/m <sup>2</sup>	SEC	25 kg	24 SEC/PAL	- 600.00 kg	3.70 CHF/kg
						+600.00 kg	3.45 CHF/kg



### Campo d'applicazione

- Intonaco di finitura minerale per interni ed esterni per la realizzazione di una struttura piena.

### Vantaggi del prodotto

- A base di calce bianca, cemento bianco e calce
- Struttura: struttura piena (positiva)
- Ottima permeabilità al vapore acqueo
- Molto duttile e adesivo
- Idrorepellente

### Dettagli

#### Osservare le istruzioni di lavorazione!

Colore: bianco naturale

Le tinte sono disponibili su richiesta

Supplementi per colorazioni per intonazioni minerali:

- Tutti i numeri della nostra serie di colori minerali: 6.50 Fr/kg

- Tinte speciali: su richiesta

Supplemento per colorazione per piccole quantità (quantità inferiori ai 200 kg): 0.60 Fr/kg

**Dopo la vendita dei sacchi da 30 kg, passaggio ai sacchi da 25 kg**

**Tra l'altro, il consumo di materiale dipende dalla lavorazione, dal sottofondo e dalla consistenza. I valori di consumo indicati possono solo servire all'orientamento. I valori di consumo esatti devono essere rilevati sull'immobile.**

### Consumo

Granulometria: 0.5 mm	1.5 - 2.0 kg/m <sup>2</sup>
Granulometria: 1.0 mm	2.0 - 2.5 kg/m <sup>2</sup>
Granulometria: 1.5 mm	2.5 - 3.5 kg/m <sup>2</sup>
Granulometria: 2.0 mm	3.5 - 4.5 kg/m <sup>2</sup>
Granulometria: 3.0 mm	4.5 - 5.5 kg/m <sup>2</sup>
Granulometria: 4.0 mm	6.0 - 7.0 kg/m <sup>2</sup>

Codice articolo	Granulazione	Consumo	Imballaggio	Unità	Unità/imballaggio	Prezzo
5200654609	0.5 mm	1,5 - 2,0 kg/m <sup>2</sup>	SAC	30 kg	30 SAC/PAL	- 30.00 SAC 45.42 CHF/SAC +30.00 SAC 42.12 CHF/SAC
5200654610	1.0 mm	2,0 - 2,5 kg/m <sup>2</sup>	SAC	30 kg	30 SAC/PAL	- 30.00 SAC 45.42 CHF/SAC +30.00 SAC 42.12 CHF/SAC
5200654611	1.5 mm	2,5 - 3,5 kg/m <sup>2</sup>	SAC	30 kg	30 SAC/PAL	- 30.00 SAC 45.42 CHF/SAC +30.00 SAC 42.12 CHF/SAC
5200654612	2.0 mm	3,5 - 4,5 kg/m <sup>2</sup>	SAC	30 kg	30 SAC/PAL	- 30.00 SAC 45.42 CHF/SAC +30.00 SAC 42.12 CHF/SAC
5200654613	3.0 mm	4,5 - 5,5 kg/m <sup>2</sup>	SAC	30 kg	30 SAC/PAL	- 30.00 SAC 45.42 CHF/SAC +30.00 SAC 42.12 CHF/SAC
5200654614	4.0 mm	6,0 - 7,0 kg/m <sup>2</sup>	SAC	30 kg	30 SAC/PAL	- 30.00 SAC 45.42 CHF/SAC +30.00 SAC 42.12 CHF/SAC



### Campo d'applicazione

- L'intonaco graffiato pregiato weber.top 200 AquaBalance è un intonaco di finitura per esterni e interni su intonaci di fondo weber nonché per sistemi a isolamento a cappotto MARMOtherm.

### Vantaggi del prodotto

- Intonaco graffiato minerale con struttura dei grani al quarzo
- Classica struttura dell'intonaco graffiato
- Mostra un effetto autopulente
- Ottima permeabilità al vapore acqueo

### Dettagli

Spessore di appl.: 10 mm + spessore del grano (graffiato: 10 mm)

Osservare le istruzioni di lavorazione!

Colore: bianco standard diamante 0030

Le tinte sono disponibili su richiesta

Supplementi per colorazioni per intonazioni minerali:

- Tutti i numeri della nostra serie di colori minerali: 6.50 Fr/kg

- Tinte speciali: su richiesta

Supplemento per colorazione per piccole quantità (quantità inferiori ai 200 kg): 0.60 Fr/kg

Tra l'altro, il consumo di materiale dipende dalla lavorazione, dal sottofondo e dalla consistenza. I valori di consumo indicati possono solo servire all'orientamento. I valori di consumo esatti devono essere rilevati sull'immobile.

### Consumo

Granulometria: 1.0 mm	ca. 14.0 kg/m <sup>2</sup>
Granulometria: 2.0 mm	ca. 18.0 kg/m <sup>2</sup>
Granulometria: 3.0 mm	ca. 22.0 kg/m <sup>2</sup>
Granulometria: 4.0 mm	ca. 24.0 kg/m <sup>2</sup>

Codice articolo	Granulazione	Consumo	Imballaggio	Unità	Unità/imballaggio	Prezzo
5200891104	1.0 mm	ca. 14,0 kg/m <sup>2</sup>	SAC	25 kg	42 SAC/PAL	- 1050.00 kg 1.55 CHF/kg +1050.00 kg 1.44 CHF/kg
5200891105	2.0 mm	ca. 18,0 kg/m <sup>2</sup>	SAC	25 kg	42 SAC/PAL	- 1050.00 kg 1.55 CHF/kg +1050.00 kg 1.44 CHF/kg
5200891108	3.0 mm	ca. 22,0 kg/m <sup>2</sup>	SAC	25 kg	42 SAC/PAL	- 1050.00 kg 1.55 CHF/kg +1050.00 kg 1.44 CHF/kg
5200891109	4.0 mm	ca. 24,0 kg/m <sup>2</sup>	SAC	25 kg	42 SAC/PAL	- 1050.00 kg 1.55 CHF/kg +1050.00 kg 1.44 CHF/kg

## Intonaco graffiato pregiato weber.top 203 AquaBalance

intonaci di finitura minerali (interni ed esterni)



### Campo d'applicazione

L'intonaco graffiato pregiato weber.top 203 AquaBalance è un intonaco di finitura per esterni e interni su intonaci di fondo weber nonché per sistemi a isolamento a cappotto MARMOtherm.

### Vantaggi del prodotto

- Intonaco graffiato minerale con struttura dei grani Jura e riflessione della luce a causa dell'effetto mica
- Struttura discreta dell'intonaco graffiato
- Attivo in superficie, idrofilo
- Senza biocidi, senza conservanti
- Mostra un effetto autopulente
- Ottima permeabilità al vapore acqueo

### Dettagli

**Spessore di appl.: 10 mm + spessore del grano (graffiato: 10 mm)**

**Osservare le istruzioni di lavorazione!**

Colore: bianco standard diamante 0010

Le tinte sono disponibili su richiesta

Supplementi per colorazioni per intonazioni minerali:

- Tutti i numeri della nostra serie di colori minerali: 6.50 Fr/sacco
- Tinte speciali: su richiesta

Supplemento per colorazione per piccole quantità (quantità inferiori ai 200 kg): 0.60 Fr/kg

**Tra l'altro, il consumo di materiale dipende dalla lavorazione, dal sottofondo e dalla consistenza. I valori di consumo indicati possono solo servire all'orientamento. I valori di consumo esatti devono essere rilevati sull'immobile.**

### Consumo

Granulometria: 1.5 mm	ca. 16.0 kg/m <sup>2</sup>
Granulometria: 2.0 mm	ca. 18.0 kg/m <sup>2</sup>

Codice articolo	Granulazione	Consumo	Imballaggio	Unità	Unità/imballaggio	Prezzo
5200891091	1.5 mm	ca. 16,0 kg/m <sup>2</sup>	SAC	25 kg	42 SAC/PAL	- 1050.00 kg 1.55 CHF/kg +1050.00 kg 1.44 CHF/kg
5200891100	2.0 mm	ca. 18,0 kg/m <sup>2</sup>	SAC	25 kg	42 SAC/PAL	- 1050.00 kg 1.55 CHF/kg +1050.00 kg 1.44 CHF/kg

## weber.star 240 AquaBalance

intonaci di finitura minerali (interni ed esterni)



### Campo d'applicazione

- Intonaco rustico Monaco per la realizzazione di una superficie decorativa dell'intonaco con una struttura scanalata rustica intramontabile.
- Adatto su diversi intonaci di fondo e fondi di preparazione e come rivestimento di finitura per sistemi di isolamento a cappotto MARMOtherm.

### Vantaggi del prodotto

- Attivo in superficie, idrofilo, per un tasso di umidità equilibrato
- Senza biocidi, senza conservanti
- Grana strutturale interrotta

### Dettagli

**Osservare le istruzioni di lavorazione!**

Colore: bianco standard diamante 0010

Tonalità disponibili su richiesta

Supplementi per colorazioni, vedi Servizio

**Tra l'altro, il consumo di materiale dipende dalla lavorazione, dal sottofondo e dalla consistenza. I valori di consumo indicati possono solo servire all'orientamento. I valori di consumo esatti devono essere rilevati sull'immobile.**

### Consumo

Granulometria: 2.0 mm	3.2 kg/m <sup>2</sup>
Granulometria: 3.0 mm	3.5 kg/m <sup>2</sup>
Granulometria: 5.0 mm	4.6 kg/m <sup>2</sup>

Codice articolo	Granulazione	Consumo	Imballaggio	Unità	Unità/imballaggio	Prezzo
5200905043	2.0	ca. 3,2 kg/m <sup>2</sup>	SAC	25 kg	42 SAC/PAL	- 1050.00 kg 1.46 CHF/kg +1050.00 kg 1.35 CHF/kg
5200905044	3.0	ca. 3,5 kg/m <sup>2</sup>	SAC	25 kg	42 SAC/PAL	- 1050.00 kg 1.46 CHF/kg +1050.00 kg 1.35 CHF/kg
5200905045	5.0	ca. 4,6 kg/m <sup>2</sup>	SAC	25 kg	42 SAC/PAL	- 1050.00 kg 1.46 CHF/kg +1050.00 kg 1.35 CHF/kg



## Intonaco alla cazzuola weber.star 272 Mineral

## intonaci di finitura minerali (interni ed esterni)



### Campo d'applicazione

- L'intonaco alla cazzuola weber.star 272 Mineral è un intonaco di finitura per esterni e interni su intonaci di fondo weber nonché per sistemi a isolamento a cappotto MARMOtherm.

### Vantaggi del prodotto

- A base di cemento bianco e idrato di calce bianca
- Intonaco pregiato minerale, resistente
- Ottima permeabilità al vapore acqueo

### Dettagli

Osservare le istruzioni di lavorazione!  
 Colore: bianco standard diamante 0010  
 Tonalità disponibili su richiesta  
 Supplementi per colorazioni, vedi Servizi

Tra l'altro, il consumo di materiale dipende dalla lavorazione, dal sottofondo e dalla consistenza. I valori di consumo indicati possono solo servire all'orientamento. I valori di consumo esatti devono essere rilevati sull'immobile.

### Consumo

Granulometria: 4.0 mm ca. 7,5 kg/m<sup>2</sup>  
 Granulometria: 6.0 mm ca. 9,0 kg/m<sup>2</sup>

Codice articolo	Granulazione	Consumo	Imballaggio	Unità	Unità/imballaggio	Prezzo
5200654625	4.0 mm	ca. 7,5 kg/m <sup>2</sup>	SAC	30 kg	42 SAC/PAL	- 1.00 kg 1.47 CHF/kg +1.00 kg 1.39 CHF/kg
5200654626	6.0 mm	ca. 9,0 kg/m <sup>2</sup>	SAC	30 kg	42 SAC/PAL	- 1.00 kg 1.47 CHF/kg +1.00 kg 1.39 CHF/kg

## weber.star 281

## intonaci di finitura minerali (interni ed esterni)



### Campo d'applicazione

- Intonaco di finitura minerale per esterni e interni per la realizzazione di allestimenti fantasiosi delle facciate.
- Impiegabile su diversi intonaci di fondo e fondi di preparazione e come rivestimento di finitura per
- sistemi composti di isolamento termico per esterni MARMOtherm.

### Vantaggi del prodotto

- Allestimento decorativo e fantasioso delle facciate
- Adatto per tecnica a rullo, a sgraffito e a tratteggio
- Eccellente aderenza

### Dettagli

**Osservare le istruzioni di lavorazione!**  
 Colore: bianco standard diamante 0010  
 Tonalità disponibili su richiesta  
 Supplementi per colorazioni, vedi Servizio

**Tra l'altro, il consumo di materiale dipende dalla lavorazione, dal sottofondo e dalla consistenza. I valori di consumo indicati possono solo servire all'orientamento. I valori di consumo esatti devono essere rilevati sull'immobile.**

### Consumo

Granulometria: 0.5 mm 4.0 - 5.0 kg/m<sup>2</sup>  
 Granulometria: 0.8 mm 4.5 - 5.5 kg/m<sup>2</sup>  
 Granulometria: 1.5 mm 5.0 - 6.0 kg/m<sup>2</sup>

Codice articolo	Granulazione	Consumo	Imballaggio	Unità	Unità/imballaggio	Prezzo
5200889850	0.5 mm	ca. 4,0 kg/m <sup>2</sup>	SAC	30 kg	42 SAC/PAL	- 1050.00 kg 2.57 CHF/kg +1050.00 kg 2.47 CHF/kg
5200889852	0.8 mm	ca. 4,5 kg/m <sup>2</sup>	SAC	30 kg	42 SAC/PAL	- 1050.00 kg 2.57 CHF/kg +1050.00 kg 2.47 CHF/kg
5200654514	1.5 mm	ca. 5,0 kg/m <sup>2</sup>	SAC	30 kg	42 SAC/PAL	- 1050.00 kg 2.57 CHF/kg +1050.00 kg 2.47 CHF/kg



**Campo d'applicazione**

- Per tirare a frattazzo o lisciare intonaci di fondo e di risanamento minerali
- Intonaco di finitura bianco per la finitura personalizzata delle superfici

**Vantaggi del prodotto**

- Frattazzabile senza risalti
- Permeabile al vapore acqueo
- Resistente al gelo e alle intemperie

**Dettagli**

Colore: bianco  
Tempo di consegna su richiesta

**Consumo**

Per uno spessore dello strato di 3 mm ca. 4 kg/m<sup>2</sup>

Codice articolo	Contenuto	Quantità	Prezzo/unità		Prezzo/imballaggio	
5200836802	25 kg	42 SAC/PAL	- 1050.00 kg	2.50 CHF/kg	- 1050.00 kg	62.50 CHF/SAC
			+1050.00 kg	2.30 CHF/kg	+1050.00 kg	57.50 CHF/SAC

Intonaco di grassello di calce Mineral C420

intonaci di finitura minerali (interni ed esterni)



**Campo d'applicazione**

Intonaco di finitura minerale, pastoso, per interni ed esterni, per la realizzazione di una struttura piena. Impiegabile su diversi intonaci di fondo e fondi di preparazione Weber come rivestimento di finitura. Raccomandato dall'ufficio per la tutela dei monumenti. Corrisponde alle direttive WTA per intonaci per il sistema di risanamento.

**Vantaggi del prodotto**

- Al 100% minerale, senza alcuna aggiunta di leganti organici, pura, convenzionale
- Struttura: struttura piena (positiva)
- Raccomandato dall'ufficio per la tutela dei monumenti, corrisponde alle direttive WTA per intonaci per il sistema di risanamento
- Elevatissimo grado di bianco (dopo l'essiccazione!)

**Dettagli**

**\*In caso di applicazione all'esterno osservare la scheda tecnica!**

**0,5 mm e 1,0 mm deve essere applicato in 2 strati!**

Colore: bianco naturale  
Le tinte sono disponibili in colori pastello su richiesta  
Supplementi per colorazioni: vedi «I nostri servizi»

**Tra l'altro, il consumo di materiale dipende dalla lavorazione, dal sottofondo e dalla consistenza. I valori di consumo indicati possono solo servire all'orientamento. I valori di consumo esatti devono essere rilevati sull'immobile.**

**Consumo**

Granulometria: 0.5 mm 1.0 - 1.5 kg/m<sup>2</sup>  
Granulometria: 1.0 mm 1.5 - 2.5 kg/m<sup>2</sup>  
Granulometria: 1.5 mm 2.5 - 3.5 kg/m<sup>2</sup>  
Granulometria: 2.0 mm 3.0 - 4.5 kg/m<sup>2</sup>

Codice articolo	Granulazione	Consumo	Imballaggio	Unità	Unità/imballaggio	Prezzo	
5200649254	0.5 mm	1,0 - 1,5 kg/m <sup>2</sup>	SEC	25 kg	24 SEC/PAL	- 600.00 kg	2.80 CHF/kg
						+600.00 kg	2.55 CHF/kg
5200649255	1.0 mm	1,5 - 2,5 kg/m <sup>2</sup>	SEC	25 kg	24 SEC/PAL	- 600.00 kg	2.80 CHF/kg
						+600.00 kg	2.55 CHF/kg
5200649256	1.5 mm	2,5 - 3,5 kg/m <sup>2</sup>	SEC	25 kg	24 SEC/PAL	- 600.00 kg	2.80 CHF/kg
						+600.00 kg	2.55 CHF/kg
5200649257	2.0 mm	3,0 - 4,5 kg/m <sup>2</sup>	SEC	25 kg	24 SEC/PAL	- 600.00 kg	2.80 CHF/kg
						+600.00 kg	2.55 CHF/kg

## Intonaco strutturato Kalkoperl

## intonaci di finitura minerali (interni ed esterni)



### Campo d'applicazione

Intonaco di finitura minerale, pastoso, per esterni e interni per la realizzazione di una struttura scanalata. Impiegabile su diversi intonaci di fondo e fondi di preparazione Weber come rivestimento di finitura. Raccomandato dall'ufficio per la tutela dei monumenti. Corrisponde alle direttive WTA per intonaci per il sistema di risanamento.

### Vantaggi del prodotto

- Sulla base di idrato di calce bianca
- Intonaco di finitura minerale
- Struttura: struttura frattazzata (negativa)
- Raccomandato dall'ufficio per la tutela dei monumenti, corrisponde alle direttive WTA per intonaci per il sistema di risanamento
- Caratteristiche di lavorazione eccellenti

### Dettagli

Colore: bianco naturale  
Disponibile in tutte le tinte pastello della raccolta di campioni di colore MARMORAN, su richiesta anche in tonalità speciali secondo modello di colore Supplementi per colorazioni per intonaci di finitura Kalkoperl:

- tinte pastello: 0.25 Fr/kg  
Supplemento per colorazione per piccole quantità (quantità inferiori ai 200 kg): 0.60 Fr/kg

Tra l'altro, il consumo di materiale dipende dalla lavorazione, dal sottofondo e dalla consistenza. I valori di consumo indicati possono solo servire all'orientamento. I valori di consumo esatti devono essere rilevati sull'immobile.

### Consumo

Granulometria: 0.5 mm 1.0 - 1.5 kg/m<sup>2</sup>  
Granulometria: 1.0 mm 1.9 - 2.2 kg/m<sup>2</sup>  
Granulometria: 1.5 mm 2.6 - 2.8 kg/m<sup>2</sup>

Codice articolo	Granulazione	Consumo	Imballaggio	Unità	Unità/imballaggio	Prezzo
5200649258	0.5 mm	1,0 - 1,5 kg/m <sup>2</sup>	SEC	25 kg	24 SEC/PAL	- 600.00 kg 4.50 CHF/kg +600.00 kg 4.20 CHF/kg
5200649259	1.0 mm	1,9 - 2,2 kg/m <sup>2</sup>	SEC	25 kg	24 SEC/PAL	- 600.00 kg 4.50 CHF/kg +600.00 kg 4.20 CHF/kg
5200649260	1.5 mm	2,6 - 2,8 kg/m <sup>2</sup>	SEC	25 kg	24 SEC/PAL	- 600.00 kg 4.50 CHF/kg +600.00 kg 4.20 CHF/kg

## Intonaco graffiato weber.top 204 MINERAL D851

## intonaci di finitura minerali (interni ed esterni)



### Campo d'applicazione

- Per esterni ed interni
- Intonaco di finitura per incorporamenti del tessuto nonché di un rivestimento con intonaco di finitura per il sistema composito di isolamento termico

### Vantaggi del prodotto

- Intonaco graffiato minerale con struttura dei grani Jura e riflessione della luce a causa dell'effetto mica
- Struttura granulare e spessa dell'intonaco
- Attivo in superficie, idrofilo
- Senza biocidi, senza conservanti
- Mostra un effetto autopulente
- Ottima permeabilità al vapore acqueo

### Dettagli

**Spessore di appl.: 10 mm + spessore del grano (graffiato: 10 mm)**

**Osservare le istruzioni di lavorazione!**

Colore: bianco standard diamante 0010

Le tinte sono disponibili su richiesta

Supplementi per colorazioni per intonazioni minerali:

- Tutti i numeri della nostra serie di colori minerali: 6.50 Fr/kg

- Tinte speciali: su richiesta

Supplemento per colorazione per piccole quantità (quantità inferiori ai 200 kg): 0.60 Fr/kg

Codice articolo	Granulazione	Consumo	Imballaggio	Unità	Unità/imballaggio	Prezzo
5200891077	3.0 mm	ca. 22,0 kg/m <sup>2</sup>	SAC	25 kg	42 SAC/PAL	- 1050.00 kg 1.55 CHF/kg +1050.00 kg 1.44 CHF/kg
5200891078	4.0 mm	ca. 24,0 kg/m <sup>2</sup>	SAC	25 kg	42 SAC/PAL	- 1050.00 kg 1.55 CHF/kg +1050.00 kg 1.44 CHF/kg
5200892777	5.0 mm	ca. 25,0 kg/m <sup>2</sup>	SAC	25 kg	42 SAC/PAL	- 1050.00 kg 1.55 CHF/kg +1050.00 kg 1.44 CHF/kg



### Campo d'applicazione

- Fuori e dentro
- Sui sistemi ETICS MARMOtherm
- Su tutti gli intonaci di fondo minerali e stabili

### Vantaggi del prodotto

- Intonaco pregiato decorativo, minerale
- Struttura: struttura piena (positiva)
- Ottima permeabilità al vapore acqueo
- Eccellente aderenza

### Dettagli

Osservare le istruzioni di lavorazione!

Colore: bianco standard diamante 0020

Le tinte sono disponibili su richiesta

Supplementi per colorazioni per intonazioni minerali:

- Tutti i numeri della nostra serie di colori minerali: 6.50 Fr/sacco

- Tinte speciali: su richiesta

Supplemento per colorazione per piccole quantità (quantità inferiori ai 200 kg): 0.60 Fr/kg

Tra l'altro, il consumo di materiale dipende dalla lavorazione, dal sottofondo e dalla consistenza. I valori di consumo indicati possono solo servire all'orientamento. I valori di consumo esatti devono essere rilevati sull'immobile.

### Consumo

Granulometria: 1.0 mm	2.5 kg/m <sup>2</sup>
Granulometria: 1.5 mm	2.7 kg/m <sup>2</sup>
Granulometria: 2.0 mm	3.0 kg/m <sup>2</sup>
Granulometria: 3.0 mm	3.7 kg/m <sup>2</sup>
Granulometria: 4.0 mm	5.0 kg/m <sup>2</sup>

Codice articolo	Granulazione	Consumo	Imballaggio	Unità	Unità/imballaggio	Prezzo
5200891115	1.5 mm	ca. 2,7 kg/m <sup>2</sup>	SAC	25 kg	36 SAC/PAL	- 900.00 kg 1.52 CHF/kg +900.00 kg 1.41 CHF/kg
5200891116	2.0 mm	ca. 3,0 kg/m <sup>2</sup>	SAC	25 kg	36 SAC/PAL	- 900.00 kg 1.52 CHF/kg +900.00 kg 1.41 CHF/kg
5200891120	3.0 mm	ca. 3,7 kg/m <sup>2</sup>	SAC	25 kg	36 SAC/PAL	- 900.00 kg 1.52 CHF/kg +900.00 kg 1.41 CHF/kg
5200891121	4.0 mm	ca. 5,0 kg/m <sup>2</sup>	SAC	25 kg	36 SAC/PAL	- 900.00 kg 1.52 CHF/kg +900.00 kg 1.41 CHF/kg



**Campo d'applicazione**

- All'esterno e all'interno
- Può essere applicato su tutti i supporti minerali e organici portanti, puliti e asciutti

**Vantaggi del prodotto**

- A base di una dispersione polimerica
- Applicabile a rullo, a pennello e a spruzzo
- Con riflessi metallici per pitture decorative
- Ottima efficacia su superfici strutturate
- Ottimo potere coprente a secco

**Dettagli**
**Osservare le istruzioni di lavorazione!**
**Consumo per pittura**

Disponibile in 9 colori standard

Tra l'altro, il consumo di materiale dipende dalla lavorazione, dal sottofondo e dalla consistenza. I valori di consumo indicati possono solo servire all'orientamento. I valori di consumo esatti devono essere rilevati sull'immobile.

**Consumo**

Come valore medio  
vale: 0.150 - 0.180 kg/m<sup>2</sup>

Codice articolo	Colore	Imballaggio	Unità	Prezzo
5200672926	Metallic RAL 9006	LAT	0.9 kg	59.85 CHF/kg
5200672927	Metallic RAL 9006	SEC	4.5 kg	54.95 CHF/kg
5200672928	Metallic RAL 9006	SEC	13.5 kg	52.65 CHF/kg
5200654774	Metallic RAL 9007	LAT	0.9 kg	59.85 CHF/kg
5200654775	Metallic RAL 9007	SEC	4.5 kg	54.95 CHF/kg
5200654776	Metallic RAL 9007	SEC	13.5 kg	52.65 CHF/kg
5200654771	Metallic-acciaio al chromo	LAT	0.9 kg	59.85 CHF/kg
5200654772	Metallic-acciaio al chromo	SEC	4.5 kg	54.95 CHF/kg
5200654773	Metallic-acciaio al chromo	SEC	13.5 kg	52.65 CHF/kg
5200654756	Metallic-blu	LAT	0.9 kg	59.85 CHF/kg
5200654757	Metallic-blu	SEC	4.5 kg	54.95 CHF/kg
5200654758	Metallic-blu	SEC	13.5 kg	52.65 CHF/kg
5200654762	Metallic-britannia	LAT	0.9 kg	59.85 CHF/kg
5200654763	Metallic-britannia	SEC	4.5 kg	54.95 CHF/kg
5200654764	Metallic-britannia	SEC	13.5 kg	52.65 CHF/kg
5200654768	Metallic-oro	LAT	0.9 kg	59.85 CHF/kg
5200654769	Metallic-oro	SEC	4.5 kg	54.95 CHF/kg
5200654770	Metallic-oro	SEC	13.5 kg	52.65 CHF/kg
5200654753	Metallic-rame	LAT	0.9 kg	59.85 CHF/kg
5200654754	Metallic-rame	SEC	4.5 kg	54.95 CHF/kg
5200654755	Metallic-rame	SEC	13.5 kg	52.65 CHF/kg
5200654765	Metallic-rosa	LAT	0.9 kg	59.85 CHF/kg
5200654766	Metallic-rosa	SEC	4.5 kg	54.95 CHF/kg
5200654767	Metallic-rosa	SEC	13.5 kg	52.65 CHF/kg
5200654759	Metallic-verde	LAT	0.9 kg	59.85 CHF/kg
5200654760	Metallic-verde	SEC	4.5 kg	54.95 CHF/kg
5200654761	Metallic-verde	SEC	13.5 kg	52.65 CHF/kg



#### Campo d'applicazione

- Per uso esterno
- Può essere applicato su tutti i supporti portanti, puliti e asciutti

#### Vantaggi del prodotto

- Resistente alle intemperie e idrorepellente a lunga durata
- Elevatissima permeabilità al vapore acqueo
- Eccellente stabilità cromatica
- Resistente agli alcali
- Ampia scelta di tonalità
- Pregiata vernice acrilica pura opaca
- Applicabile a rullo, a pennello o a spruzzo (airless)

#### Dettagli

##### Consumo per pittura

Colore: bianco naturale  
Disponibile in tutte le tonalità della raccolta di campioni di colore MARMORAN, su richiesta anche in tonalità speciali secondo modello di colore. Le tonalità TSR sono possibili solo nelle nostre qualità cooltec.  
Supplementi per colorazioni, vedi Servizi

Tra l'altro, il consumo di materiale dipende dalla lavorazione, dal sottofondo e dalla consistenza. I valori di consumo indicati possono solo servire all'orientamento. I valori di consumo esatti devono essere rilevati sull'immobile.

##### Consumo

Per superfici poco assorbenti:	0.200 - 0.400 kg/m <sup>2</sup>
Per superfici molto assorbenti o strutturate in modo grezzo:	0.400 - 0.600 kg/m <sup>2</sup>

Codice articolo	Imballaggio	Unità	Unità/imballaggio	Prezzo
5200897264	SEC	10 kg	42 SEC/PAL	12.70 CHF/kg
5200897224	SEC	20 kg	24 SEC/PAL	12.70 CHF/kg

## MARMORAN COLORA 1140 cooltec

## Pitture organiche per facciate



#### Campo d'applicazione

- Per esterni
- Può essere applicato su tutti i supporti portanti, puliti e asciutti

#### Vantaggi del prodotto

- Pittura per facciate speciale a base di acrilato puro
- Tecnologia Cooltec
- Riduce il riscaldamento termico del sottofondo
- Sono possibili tutte le tonalità COLORA TSR
- Resistente alle intemperie e idrorepellente a lunga durata
- Elevatissima permeabilità al vapore acqueo
- Rispetto ai pigmenti convenzionali, riduzione della temperatura fino al 20% in superficie
- Applicabile a rullo, a pennello o a spruzzo (airless)

#### Dettagli

##### Consumo per pittura

Colore: bianco naturale  
Disponibile in tutte le tonalità TSR  
Supplementi per colorazioni, vedi Servizi  
Tra l'altro, il consumo di materiale dipende dalla lavorazione, dal sottofondo e dalla consistenza. I valori di consumo indicati possono solo servire all'orientamento. I valori di consumo esatti devono essere rilevati sull'immobile.

##### Consumo

Per superfici poco assorbenti:	0.200 - 0.400 kg/m <sup>2</sup>
Per superfici molto assorbenti o strutturate in modo grezzo:	0.400 - 0.600 kg/m <sup>2</sup>

Codice articolo	Imballaggio	Unità	Unità/imballaggio	Prezzo
5200897235	SEC	10 kg	42 SEC/PAL	14.75 CHF/kg
5200897234	SEC	20 kg	24 SEC/PAL	14.75 CHF/kg

## MARMORAN COLORA 1210 advanced

Pitture organiche per facciate



### Campo d'applicazione

- Per uso esterno
- Può essere applicato su tutti i supporti portanti, puliti e asciutti

### Vantaggi del prodotto

- Pregiata pittura per facciate opaca a base di resina siliconica
- Elevatissima permeabilità al vapore acqueo
- Resistente alle intemperie e idrorepellente a lunga durata
- Adatta per tutti i supporti minerali e organici
- Applicabile a rullo, a pennello o a spruzzo (airless)

### Dettagli

#### Consumo per pittura

Colore: bianco naturale

Disponibile in tutte le tonalità della raccolta di campioni di colore MARMORAN, su richiesta anche in tonalità speciali secondo modello di colore. Le tonalità TSR sono possibili solo nelle nostre qualità cooltec.

Supplementi per colorazioni, vedi Servizi

Tra l'altro, il consumo di materiale dipende dalla lavorazione, dal sottofondo e dalla consistenza. I valori di consumo indicati possono solo servire all'orientamento. I valori di consumo esatti devono essere rilevati sull'immobile.

#### Consumo

Per superfici poco assorbenti: 0.200 - 0.400 kg/m<sup>2</sup>

Per superfici molto assorbenti o strutturate in modo grezzo: 0.400 - 0.600 kg/m<sup>2</sup>

Codice articolo	Imballaggio	Unità	Unità/imballaggio	Prezzo
5200897227	SEC	10 kg	42 SEC/PAL	16.75 CHF/kg
5200897225	SEC	20 kg	24 SEC/PAL	16.75 CHF/kg

## MARMORAN COLORA 1211 advanced forte

Pitture organiche per facciate



### Campo d'applicazione

- Per uso esterno
- Può essere applicato su tutti i supporti portanti, puliti e asciutti

### Vantaggi del prodotto

- Pregiata pittura per facciate opaca a base di resina siliconica
- Tecnologia FORTE (protezione incapsulata della pellicola)
- Elevatissima permeabilità al vapore acqueo
- Resistente alle intemperie e idrorepellente a lunga durata
- Adatta per tutti i supporti minerali e organici
- Applicabile a rullo, a pennello o a spruzzo (airless)

### Dettagli

#### Consumo per pittura

Colore: bianco naturale

Disponibile in tutte le tonalità della raccolta di campioni di colore MARMORAN, su richiesta anche in tonalità speciali secondo modello di colore. Le tonalità TSR sono possibili solo nelle nostre qualità cooltec.

Supplementi per colorazioni, vedi Servizi

Tra l'altro, il consumo di materiale dipende dalla lavorazione, dal sottofondo e dalla consistenza. I valori di consumo indicati possono solo servire all'orientamento. I valori di consumo esatti devono essere rilevati sull'immobile.

#### Consumo

Per superfici poco assorbenti: 0.200 - 0.400 kg/m<sup>2</sup>

Per superfici molto assorbenti o strutturate in modo grezzo: 0.400 - 0.600 kg/m<sup>2</sup>

Codice articolo	Imballaggio	Unità	Unità/imballaggio	Prezzo
5200897266	SEC	10 kg	42 SEC/PAL	17.20 CHF/kg
5200897265	SEC	20 kg	24 SEC/PAL	17.20 CHF/kg





**Campo d'applicazione**

- Per uso esterno
- Può essere applicato su tutti i supporti portanti, puliti e asciutti

**Vantaggi del prodotto**

- Pittura per facciate fibrinforzata a base di resina silconica
- Tecnologia FORTE (protezione incapsulata della pellicola)
- Elevatissima permeabilità al vapore acqueo
- Resistente alle intemperie e idrorepellente a lunga durata
- Adatta per tutti i supporti minerali e organici
- Il legante e i pigmenti sono puramente minerali
- Ottimo potere coprente a secco
- Fibroarmata, chiude le microcrepe/fessure capillari
- Applicabile a rullo e a pennello

**Dettagli**

**Consumo per pittura**

Colore: bianco naturale  
Disponibile in tonalità pastello  
Supplementi per colorazioni, vedi Servizi  
Tra l'altro, il consumo di materiale dipende dalla lavorazione, dal sottofondo e dalla consistenza. I valori di consumo indicati possono solo servire all'orientamento. I valori di consumo esatti devono essere rilevati sull'immobile.

**Consumo**

Per superfici poco assorbenti: 0.200 - 0.400 kg/m<sup>2</sup>  
Per superfici molto assorbenti o strutturate in modo grezzo: 0.400 - 0.600 kg/m<sup>2</sup>

Codice articolo	Imballaggio	Unità	Unità/imballaggio	Prezzo
5200897230	SEC	10 kg	42 SEC/PAL	14.50 CHF/kg
5200897228	SEC	20 kg	24 SEC/PAL	14.50 CHF/kg



**Campo d'applicazione**

- All'esterno e all'interno
- Può essere applicato su tutti i supporti portanti, puliti e asciutti

**Vantaggi del prodotto**

- Pittura per facciate ecologica ai silicati sol di silice
- Elevatissima permeabilità al vapore acqueo
- Resistente alle intemperie e idrorepellente a lunga durata
- Adatta per tutti i supporti minerali e organici
- Il legante e i pigmenti sono puramente minerali
- Alcalinità ridotta, valore pH ca. 8.5
- Applicabile a rullo, a pennello o a spruzzo (airless)

**Dettagli**

**Consumo per pittura**

Colore: bianco naturale  
Disponibile in tutte le tonalità della raccolta di campioni di colore MARMORAN, su richiesta anche in tonalità speciali secondo modello di colore. Le tonalità TSR sono possibili solo nelle nostre qualità cooltec.  
Supplementi per colorazioni, vedi Servizi  
Tra l'altro, il consumo di materiale dipende dalla lavorazione, dal sottofondo e dalla consistenza. I valori di consumo indicati possono solo servire all'orientamento. I valori di consumo esatti devono essere rilevati sull'immobile.

**Consumo**

Per superfici poco assorbenti: 0.200 - 0.400 kg/m<sup>2</sup>  
Per superfici molto assorbenti o strutturate in modo grezzo: 0.400 - 0.600 kg/m<sup>2</sup>

Codice articolo	Imballaggio	Unità	Unità/imballaggio	Prezzo
5200897355	SEC	10 kg	42 SEC/PAL	14.90 CHF/kg
5200897353	SEC	20 kg	24 SEC/PAL	14.90 CHF/kg



#### Campo d'applicazione

- Per uso esterno
- Può essere applicato su tutti i supporti portanti, puliti e asciutti

#### Vantaggi del prodotto

- Pittura per facciate ai silicati sol di silice
- Tecnologia FORTE (protezione incapsulata della pellicola)
- Elevatissima permeabilità al vapore acqueo
- Resistente alle intemperie e idrorepellente a lunga durata
- Adatta per tutti i supporti minerali e organici
- Il legante e i pigmenti sono puramente minerali
- Alcalinità ridotta, valore pH ca. 8.5
- Applicabile a rullo, a pennello o a spruzzo (airless)

#### Dettagli

##### Consumo per pittura

Colore: bianco naturale  
Disponibile in tutte le tonalità della raccolta di campioni di colore MARMORAN, su richiesta anche in tonalità speciali secondo modello di colore. Le tonalità TSR sono possibili solo nelle nostre qualità cooltec.  
Supplementi per colorazioni, vedi Servizi  
Tra l'altro, il consumo di materiale dipende dalla lavorazione, dal sottofondo e dalla consistenza. I valori di consumo indicati possono solo servire all'orientamento. I valori di consumo esatti devono essere rilevati sull'immobile.

##### Consumo

Per superfici poco assorbenti:	0.200 - 0.400 kg/m <sup>2</sup>
Per superfici molto assorbenti o strutturate in modo grezzo:	0.400 - 0.600 kg/m <sup>2</sup>

Codice articolo	Imballaggio	Unità	Unità/imballaggio	Prezzo
5200897351	SEC	10 kg	42 SEC/PAL	15.40 CHF/kg
5200897344	SEC	20 kg	24 SEC/PAL	15.40 CHF/kg



#### Campo d'applicazione

- Per esterni
- Può essere applicato su tutti i supporti portanti, puliti e asciutti

#### Vantaggi del prodotto

- Vernice per facciate Silica-Sol
- Tecnologia Cooltec
- Riduce il riscaldamento termico del substrato
- Tutte le sfumature di colore COLORA TSR possibili
- Uso di pigmenti minerali
- Per substrati minerali e organici
- Basso valore di alcalinità pH circa 8.5
- Applicabile a rullo, a pennello o a spruzzo (airless)

#### Dettagli

##### Consumo per pittura

Colore: bianco naturale  
**Disponibile in tutte le tonalità TSR**  
**Supplementi per colorazioni, vedi Servizi**  
**Tra l'altro, il consumo di materiale dipende dalla lavorazione, dal sottofondo e dalla consistenza.**  
**I valori di consumo indicati possono solo servire all'orientamento. I valori di consumo esatti devono essere rilevati sull'immobile.**

##### Consumo

Per superfici poco assorbenti:	0.200 - 0.400 kg/m <sup>2</sup>
Per superfici molto assorbenti o strutturate in modo grezzo:	0.400 - 0.600 kg/m <sup>2</sup>

Artikelnummer	Gebinde	Einheit	Einheiten/Verpackung	Preis
5200903229	SEC	10 kg	42 SEC/PAL	15.40 CHF/kg
5200903226	SEC	20 kg	24 SEC/PAL	15.40 CHF/kg



**Campo d'applicazione**

- Per esterni
- Può essere applicata su tutti gli intonaci non pit-  
turati, essiccati ad aria e minerali, calcestruzzo,  
pietra arenaria calcarea e supporti minerali simili  
nonché per il rinnovo di vecchie pitture a colori  
minerali

**Vantaggi del prodotto**

- Pittura organica per facciate a base di silicati
- Elevatissima permeabilità al vapore acqueo
- Resistente alle intemperie
- Adatta per supporti minerali
- Il legante e i pigmenti sono puramente minerali
- Fondo antisfarinamento successivo sulla super-  
ficie
- Induce un effetto autopulente
- Applicabile a rullo, a pennello o a spruzzo (airless)

**Dettagli**

**Pittura MINERALE esterno F540 (SAX Oekosil  
esterno FDA 0600)**

**Osservare le istruzioni di lavorazione!**

**Consumo per pittura**

Colore: bianco naturale

Tonalità disponibili su richiesta

Supplementi per colorazioni, vedi Servizi

Tra l'altro, il consumo di materiale dipende dalla  
lavorazione, dal sottofondo e dalla consistenza.

I valori di consumo indicati possono solo servire  
all'orientamento. I valori di consumo esatti devono  
essere rilevati sull'immobile.

**Consumo**

Per superfici poco  
assorbenti: 0.200 - 0.400 kg/m<sup>2</sup>

Per superfici molto as-  
sorbenti o strutturate 0.400 - 0.600 kg/m<sup>2</sup>  
in modo grezzo:

Codice articolo	Imballaggio	Unità	Unità/imballaggio	Prezzo
5200693184	SEC	20 kg	24 SEC/PAL	- 552.00 kg 15.90 CHF/kg +552.00 kg 15.60 CHF/kg



**Campo d'applicazione**

- Per interni
- Adatto per tutti i sottofondi minerali e organici

**Vantaggi del prodotto**

- Puramente minerale
- Priva di conservanti
- Non forma sostanze annessanti

**Dettagli**

**Osservare le istruzioni di lavorazione!**

Consumo per pittura

Colore: bianco naturale

Tonalità disponibili su richiesta

Supplementi per colorazioni, vedi Servizi

Tra l'altro, il consumo di materiale dipende dalla  
lavorazione, dal sottofondo e dalla consistenza.

I valori di consumo indicati possono solo servire  
all'orientamento. I valori di consumo esatti devono  
essere rilevati sull'immobile.

**Consumo**

Per sottofondi poco  
assorbenti: 0.150 - 0.220 kg/m<sup>2</sup>

Per sottofondi forte-  
mente assorbenti: 0.200 - 0.300 kg/m<sup>2</sup>

Codice articolo	Imballaggio	Unità	Unità/imballaggio	Prezzo
5200917287	SEC	20 kg	24 SEC/PAL	6.70 CHF/kg
5200934080	SEC	10 kg	42 SEC/PAL	7.70 CHF/kg

## MARMORAN COLORA 2210 silicontop

pitture organiche per la casa



### Campo d'applicazione

- Per interni
- Adatta per superfici lisce come intonaco bianco, cartongesso ecc.

### Vantaggi del prodotto

- Vernice residenziale al silicone di alta qualità
- applicazione senza accumuli
- Alta resa
- Bassa tendenza a spruzzare quando si applica a rullo
- eccellenti proprietà di riparazione

### Dettagli

Tra l'altro, il consumo di materiale dipende dalla lavorazione, dal sottofondo e dalla consistenza. I valori di consumo indicati possono solo servire all'orientamento. I valori di consumo esatti devono essere rilevati sull'immobile.

### Consumo

Per sottofondi fortemente assorbenti per mano di pittura: 0.150 - 0.220 kg/m<sup>2</sup>

Per sottofondi poco assorbenti per mano di pittura: 0.100 - 0.150 kg/m<sup>2</sup>

Codice articolo	Imballaggio	Unità	Unità/imballaggio	Prezzo
5200915401	SEC	20 kg	24 SEC/PAL	7.45 CHF/kg

## MARMORAN COLORA 2510 universal

pitture organiche per la casa



### Campo d'applicazione

- Per interni
- Può essere applicata su tutti i sottofondi portanti, puliti e asciutti

### Vantaggi del prodotto

- Classe di opacità 1
- Stendibile, pennellabile e spruzzabile (airless)
- Eccellente applicazione
- Ottimo potere coprente a umido e a secco
- Buone proprietà di ritocco

### Dettagli

#### Consumo per pittura

Colore: bianco naturale  
Disponibile in tutte le tonalità della raccolta di campioni di colore MARMORAN; su richiesta, disponibile anche in tonalità speciali secondo il modello di colore  
Supplementi per colorazioni, vedi Servizi

Tra l'altro, il consumo di materiale dipende dalla lavorazione, dal sottofondo e dalla consistenza. I valori di consumo indicati possono solo servire all'orientamento. I valori di consumo esatti devono essere rilevati sull'immobile.

### Consumo

Per sottofondi poco assorbenti: 0.150 - 0.220 kg/m<sup>2</sup>

Per sottofondi fortemente assorbenti: 0.200 - 0.300 kg/m<sup>2</sup>

Codice articolo	Imballaggio	Unità	Unità/imballaggio	Prezzo
5200918027	SEC	10 kg	42 SEC/PAL	5.05 CHF/kg
5200918025	SEC	20 kg	24 SEC/PAL	4.60 CHF/kg



**Campo d'applicazione**

- Per interni
- Può essere applicata su tutti i sottofondi portanti, puliti e asciutti

**Vantaggi del prodotto**

- Vernice in emulsione altamente opaca
- Classe di abrasione ad umido 2
- Opacità classe 1
- Stendibile, pennellabile e spruzzabile (airless)
- Lavorazione di prima classe

**Dettagli**

**Consumo per pittura**

Colore: bianco (ad alto potere coprente)  
Disponibile in tutte le tinte pastello della raccolta di campioni di colore MARMORAN, su richiesta anche in tonalità speciali secondo modello di colore Supplementi per colorazioni, vedi Servizi

Tra l'altro, il consumo di materiale dipende dalla lavorazione, dal sottofondo e dalla consistenza. I valori di consumo indicati possono solo servire all'orientamento. I valori di consumo esatti devono essere rilevati sull'immobile.

**Consumo**

Per sottofondi poco assorbenti:	0.150 - 0.220 kg/m <sup>2</sup>
Per sottofondi fortemente assorbenti:	0.200 - 0.300 kg/m <sup>2</sup>

Codice articolo	Imballaggio	Unità	Unità/imballaggio	Prezzo
5200918031	SEC	20 kg	24 SEC/PAL	6.50 CHF/kg

**Velatura MARMOPearl (con effetto perlescente, iridescente) F710**

**Smalti per interni ed esterni**



**Campo d'applicazione**

- All'esterno e all'interno
- Può essere applicato su tutti i supporti minerali e organici portanti, puliti e asciutti

**Vantaggi del prodotto**

- A base di una dispersione polimerica
- Applicabile a rullo, a pennello e a spruzzo
- Effetto madreperla (iridescente) per pitture decorative
- Non coprente, il supporto trasparente
- Essiccazione senza crepe

**Dettagli**

**Osservare le istruzioni di lavorazione!**

**Consumo per pittura**

Disponibile in 5 colori standard  
Tra l'altro, il consumo di materiale dipende dalla lavorazione, dal sottofondo e dalla consistenza. I valori di consumo indicati possono solo servire all'orientamento. I valori di consumo esatti devono essere rilevati sull'immobile.

**Consumo**

Come valore medio vale:	0.100 - 0.150 kg/m <sup>2</sup>
-------------------------	---------------------------------



Codice articolo	Colore	Imballaggio	Unità	Prezzo
5200654750	Lasur-argento	LAT	0.8 kg	59.85 CHF/kg
5200654751	Lasur-argento	SEC	5 kg	54.95 CHF/kg
5200654752	Lasur-argento	SEC	15 kg	52.65 CHF/kg
5200654747	Lasur-blu	LAT	0.8 kg	59.85 CHF/kg
5200654749	Lasur-oro	LAT	0.8 kg	59.85 CHF/kg
5200686468	Lasur-oro	SEC	15 kg	52.65 CHF/kg
5200654746	Lasur-rosso	LAT	0.8 kg	59.85 CHF/kg
5200654748	Lasur-verde	LAT	0.8 kg	59.85 CHF/kg



**Campo d'applicazione**

- Mattoncini faccia a vista in clinker per la creazione di facciate
- Come rivestimento per i sistemi di facciata MARMOtherm Ceramo, MARMOtherm Robusto Ceramo e MARMotec Ceramo

**Vantaggi del prodotto**

- Infinite possibilità di design grazie a un'ampia gamma di colori e superfici, ad es. lisce, acqua-rellate, modellate a mano, zigrinato, ecc.
- Mattoncini faccia a vista in clinker sono disponibili con angoli e angoli di architrave corrispondenti
- Resistente al gelo

**Dettagli**

A seconda del tipo, sono disponibili i seguenti formati: NF, DF, LDF, XLDF  
Ulteriori dettagli sono disponibili nella panoramica prodotti «weberbrick».



**MARMORAN Ceramo KK100**

**Collante per mattoncini faccia a vista in clinker**



**Campo d'applicazione**

- Collante per clinker e gres per i sistemi di facciata MARMOtherm Ceramo, MARMOtherm Robusto Ceramo e MARMotec Ceramo

**Vantaggi del prodotto**

- Consistenza duttile - facile da lavorare
- Scivolamento verticale nullo
- Tempo aperto allungato

**Dettagli**

Durata dell'impasto: circa 3 ore  
Spessore dello strato max.: 5 mm

**Consumo**

Per mm spessore dello strato e m<sup>2</sup> ca. 1.3 kg



Codice articolo	Contenuto	Quantità	Prezzo/unità	Prezzo/imballaggio
5200903085	25 kg	42 SAC/PAL	1.95 CHF/kg	48.75 CHF/SAC

**MARMORAN Ceramo KK200**

**Collante per gres e pietre naturali**



**Campo d'applicazione**

- Collante per gres, pietre artificiali e naturali per i sistemi di facciata MARMOtherm Ceramo, MARMOtherm Robusto Ceramo e MARMotec Ceramo

**Vantaggi del prodotto**

- Buona adesione
- Riduzione di efflorescenze
- Altamente deformabile

**Dettagli**

Durata dell'impasto: circa 90 minuti  
Spessore dello strato max.: 5 mm

**Consumo**

Per mm spessore dello strato e m<sup>2</sup> ca. 1.3 kg



Codice articolo	Contenuto	Quantità	Prezzo/unità	Prezzo/imballaggio
5200927323	20 kg	48 SAC/PAL	3.35 CHF/kg	67.00 CHF/SAC

## weber master-flex 2 grigio

Collante per gres e pietre naturali



### Campo d'applicazione

- Per interni ed esterni, pavimenti e pareti
- Balconi, terrazze, piscine, facciate
- Particolarmente per i sistemi di facciata MARMOtherm Ceramo, MARMOtherm Robusto Ceramo e MARMOTec Ceramo

### Vantaggi del prodotto

- A presa rapida da +5 °C
- Scivolamento verticale nullo
- Altamente deformabile

### Dettagli

Durata dell'impasto: circa 60 minuti  
Pedonabile dopo circa 3 ore  
Spessore dello strato max.: 5 mm

### Consumo

Per mm spessore dello strato e m<sup>2</sup> ca. 1.7 kg

Codice articolo	Contenuto	Quantità	Prezzo/unità	Prezzo/imballaggio
5200676124	25 kg	18 PZ/PAL	4.81 CHF/kg	120.25 CHF/PZ
5200648985	750 kg			3195.39 CHF/Kit

## weber master-flex 2 bianco

Collante per gres e pietre naturali



### Campo d'applicazione

- Per interni ed esterni, pavimenti e pareti
- Balconi, terrazze, piscine, facciate
- Particolarmente per i sistemi di facciata MARMOtherm Ceramo, MARMOtherm Robusto Ceramo e MARMOTec Ceramo

### Vantaggi del prodotto

- A presa rapida da +5 °C
- Scivolamento verticale nullo
- Altamente deformabile

### Dettagli

Durata dell'impasto: circa 90 minuti  
Pedonabile dopo circa 4 ore  
Spessore dello strato max.: 5 mm

### Consumo

Per mm spessore dello strato e m<sup>2</sup> ca. 1.7 kg

Codice articolo	Contenuto	Quantità	Prezzo/unità	Prezzo/imballaggio
5200827857	25 kg	18 PZ/PAL	4.89 CHF/kg	122.25 CHF/PZ
5200818031	750 kg			3205.21 CHF/Kit



**Campo d'applicazione**

- Per rivestimenti di pareti e facciate in ceramica
- Malta per giunti a cazzuola speciale per mattoncini faccia a vista in clinker ruvidi, porosi e assorbenti, lastre di pietra naturale e artificiale
- Particolarmente per i sistemi di facciata MARMO-therm Ceramo, MARMOtherm Robusto Ceramo e MARMOTec Ceramo

**Vantaggi del prodotto**

- Permeabile al vapore di acqua
- Buone proprietà di lavorazione
- Adesione molto buona ai bordi dei giunti

**Dettagli**

Larghezza dei giunti: 6 - 20 mm  
 Profondità dei giunti: 6 - 25 mm  
 tempi di consegna esatti in consultazione con Saint-Gobain Weber

**Consumo**

Vedi calcolatore di consumo [www.ch.weber](http://www.ch.weber)

Codice articolo	Colore	Contenuto	Quantità	Prezzo/unità	Prezzo/imballaggio
5200919011	Bianco	30 kg	42 SAC/PAL	1.98 CHF/kg	59.40 CHF/SAC
5200919000	Beige	30 kg	42 SAC/PAL	1.98 CHF/kg	59.40 CHF/SAC
5200919005	Grigio-beige	30 kg	42 SAC/PAL	1.98 CHF/kg	59.40 CHF/SAC
5200919003	Grigio	30 kg	42 SAC/PAL	1.98 CHF/kg	59.40 CHF/SAC
5200919010	Sulfadur	30 kg	42 SAC/PAL	1.98 CHF/kg	59.40 CHF/SAC
5200919007	Grigio topo	30 kg	42 SAC/PAL	1.98 CHF/kg	59.40 CHF/SAC
5200919001	Grigio scuro	30 kg	42 SAC/PAL	2.39 CHF/kg	71.70 CHF/SAC
5200918994	Antracite	30 kg	42 SAC/PAL	2.39 CHF/kg	71.70 CHF/SAC
5200919009	Nero	30 kg	42 SAC/PAL	2.39 CHF/kg	71.70 CHF/SAC



**Campo d'applicazione**

- Per tutti i rivestimenti di ceramica
- Particolarmente raccomandato per il clinker per i sistemi di facciata MARMOtherm Ceramo, MARMOtherm Robusto Ceramo e MARMOTec Ceramo
- Per interni ed esterni, pavimenti e pareti

**Vantaggi del prodotto**

- Facile da lavorare e lavare
- Elevato grado di riempimento con ottima adesione ai bordi
- Assorbimento d'acqua ridotto

**Dettagli**

Larghezza dei giunti: 5 - 15 mm  
 Durata dell'impasto: circa 2 ore  
 Pedonabile dopo circa 12 ore  
 Colori speciali: Tempi di consegna su richiesta

**Consumo**

Vedi calcolatore di consumo [www.ch.weber](http://www.ch.weber)

Codice articolo	Colore	Contenuto	Quantità	Prezzo/unità	Prezzo/imballaggio
5200675880	grigio scuro	10 kg	50 SAC/PAL	3.51 CHF/kg	35.10 CHF/SAC
5200675879	antracite	10 kg	50 SAC/PAL	3.67 CHF/kg	36.70 CHF/SAC





**Campo d'applicazione**

- Per i rivestimenti di ceramica, mosaico di vetro e pietre naturali non sensibili a cambiamenti di colore; particolarmente raccomandato per il gres e il gres porcellanato
- Per interni ed esterni, pavimenti e pareti
- Locali umidi, piscine, facciate

**Vantaggi del prodotto**

- A presa rapida, anche a temperature più basse a partire da +5 °C
- Facile da lavorare, velocemente lavabile
- Idrorepellente

**Dettagli**

Larghezza dei giunti: 2 - 20 mm  
 Durata dell'impasto: circa 30 minuti  
 Pedonabile dopo circa 3 ore

**Consumo**

Vedi calcolatore di consumo [www.ch.weber](http://www.ch.weber)

Codice articolo	Colore	Contenuto	Quantità	Prezzo/unità	Prezzo/imballaggio
5200928110	bianco	10 kg	50 SAC/PAL	3.70 CHF/kg	37.00 CHF/SAC
5200928109	grigio argento	10 kg	50 SAC/PAL	3.70 CHF/kg	37.00 CHF/SAC
5200928108	grigio medio	10 kg	50 SAC/PAL	3.70 CHF/kg	37.00 CHF/SAC
5200852449	grigio ardesia	10 kg	50 SAC/PAL	3.70 CHF/kg	37.00 CHF/SAC
5200939790	grigio ardesia	3 kg	100 SEC/PAL	6.90 CHF/kg	20.70 CHF/SEC
5200889976	grigio scuro	10 kg	50 SAC/PAL	4.50 CHF/kg	45.00 CHF/SAC
5200939808	grigio scuro	3 kg	100 SEC/PAL	6.90 CHF/kg	20.70 CHF/SEC
5200854620	basalto	10 kg	50 SAC/PAL	4.54 CHF/kg	45.40 CHF/SAC
5200939788	basalto	3 kg	100 SEC/PAL	7.17 CHF/kg	21.51 CHF/SEC
5200852337	antracite	10 kg	50 SAC/PAL	5.47 CHF/kg	54.70 CHF/SAC
5200939789	antracite	3 kg	100 SEC/PAL	7.37 CHF/kg	22.11 CHF/SEC
5200931015	nero	10 kg	50 SAC/PAL	5.47 CHF/kg	54.70 CHF/SAC
5200852456	grigio platino	10 kg	50 SAC/PAL	3.21 CHF/kg	32.10 CHF/SAC
5200939786	grigio platino	3 kg	100 SEC/PAL	6.63 CHF/kg	19.89 CHF/SEC
5200889977	grigio sabbia	10 kg	50 SAC/PAL	4.40 CHF/kg	44.00 CHF/SAC
5200939783	grigio sabbia	3 kg	100 SEC/PAL	6.90 CHF/kg	20.70 CHF/SEC
5200928107	gelsomino	10 kg	50 SAC/PAL	5.47 CHF/kg	54.70 CHF/SAC
5200928105	beige sabbia	10 kg	50 SAC/PAL	3.70 CHF/kg	37.00 CHF/SAC
5200928103	marrone terra	10 kg	50 SAC/PAL	5.47 CHF/kg	54.70 CHF/SAC
5200928106	fulvo	10 kg	50 SAC/PAL	5.47 CHF/kg	54.70 CHF/SAC

FBX Nastro per giunti

Accessori per giunti



**Campo d'applicazione**

- Nastro speciale per l'impermeabilizzazione per giunti di campitura nei sistemi di facciata MARMOtherm Ceramo e MARMOtherm Robusto Ceramo (ETICS)

**Vantaggi del prodotto**

- Immediatamente resistente al vento e alla pioggia battente senza tempi di asciugatura
- Esposizione all'aperto fino a 3 mesi (testato)
- Lavorazione rapida e confortevole grazie alla fissazione diretta

**Dettagli**

Spessore: ca. 0.6 mm

Codice articolo	Larghezza	Contenuto	Prezzo/imballaggio
5200923409	60 mm	25 m	133.75 CHF/ROT

## webersys Nastro di posa

Accessori per giunti



### Campo d'applicazione

- Per evitare un'adesione trilaterale dei sigillanti per giunti

### Vantaggi del prodotto

- A cellule chiuse
- Flessibile
- Autoadesivo

### Dettagli

Colore: nero

Disponibile solo in confezione da 5 rotoli = 100 m

Codice articolo	Larghezza/spessore	Contenuto	Prezzo/imballaggio
5200897900	8 mm/2 mm	100 m	52.33 CHF/SAC

## weber Silikon Primer S

Primer per silicone



### Campo d'applicazione

- Supporti assorbenti
- Calcestruzzo, intonaco, legno

### Vantaggi del prodotto

- Migliora l'adesione di **weber Silikon K+N Plus** e **webersys MS Hybrid**
- Un componente
- In una pratica bottiglia da 300 ml

### Dettagli

Non adatto alla pietra naturale.

Codice articolo	Contenuto	Quantità	Prezzo/unità	Prezzo/imballaggio
5200653679	300 ML	10 PZ/SCC	33.53 CHF/PZ	335.30 CHF/SCC

## weber Silikon Primer N

Primer per silicone



### Campo d'applicazione

- Supporti non assorbenti
- Superfici metalliche rivestite e non rivestite, materie plastiche (PVC, acrilico)

### Vantaggi del prodotto

- Migliora l'adesione di **weber Silikon K+N Plus** e **webersys MS Hybrid**
- Un componente
- In una pratica bottiglia da 300 ml

### Dettagli

Non adatto alla pietra naturale.

Codice articolo	Contenuto	Quantità	Prezzo/unità	Prezzo/imballaggio
5200653680	300 ML	10 PZ/SCC	33.53 CHF/PZ	335.30 CHF/SCC



**Campo d'applicazione**

- Per giunti di raccordo e di dilatazione in rivestimenti di ceramica, pietra naturale (ad es. marmo, granito, arenaria, quarzite), terrazzo e pietra artificiale
- Per interni ed esterni

**Vantaggi del prodotto**

- Aderisce a calcestruzzo, gesso, legno, metalli, smalto e varie materie plastiche
- Antimuffa
- Resistente ai detersivi e ai disinfettanti corrente

**Dettagli**

Indurimento: circa 1 mm/giorno  
Non adatto per piscine

**Consumo**

Per sezione dei giunti 5/5 mm ca. 12 m/cartuccia

Codice articolo	Colore	Contenuto	Quantità	Prezzo/unità	Prezzo/imballaggio
5200827851	grigio argento	310 ML	20 PZ/SCC	16.58 CHF/PZ	331.60 CHF/SCC
5200827852	grigio medio	310 ML	20 PZ/SCC	16.58 CHF/PZ	331.60 CHF/SCC
5200827850	grigio ardesia	310 ML	20 PZ/SCC	16.58 CHF/PZ	331.60 CHF/SCC
5200827853	grigio scuro	310 ML	20 PZ/SCC	16.58 CHF/PZ	331.60 CHF/SCC
5200827854	basalto	310 ML	20 PZ/SCC	16.58 CHF/PZ	331.60 CHF/SCC
5200827830	antracite	310 ML	20 PZ/SCC	16.58 CHF/PZ	331.60 CHF/SCC
5200827849	nero	310 ML	20 PZ/SCC	16.58 CHF/PZ	331.60 CHF/SCC
5200827813	grigio platino	310 ML	20 PZ/SCC	16.58 CHF/PZ	331.60 CHF/SCC
5200843617	grigio sabbia	310 ML	20 PZ/SCC	16.58 CHF/PZ	331.60 CHF/SCC
5200928298	gelsomino	310 ML	20 PZ/SCC	16.58 CHF/PZ	331.60 CHF/SCC
5200827821	beige jura	310 ML	20 PZ/SCC	16.58 CHF/PZ	331.60 CHF/SCC
5200827828	avorio	310 ML	20 PZ/SCC	16.58 CHF/PZ	331.60 CHF/SCC
5200827825	beige bahama	310 ML	20 PZ/SCC	16.58 CHF/PZ	331.60 CHF/SCC
5200928290	beige sabbia	310 ML	20 PZ/SCC	16.58 CHF/PZ	331.60 CHF/SCC
5200827819	caramello	310 ML	20 PZ/SCC	16.58 CHF/PZ	331.60 CHF/SCC
5200928293	marrone terra	310 ML	20 PZ/SCC	16.58 CHF/PZ	331.60 CHF/SCC
5200928294	fulvo	310 ML	20 PZ/SCC	16.58 CHF/PZ	331.60 CHF/SCC
5200928297	marrone scuro	310 ML	20 PZ/SCC	16.58 CHF/PZ	331.60 CHF/SCC



**Campo d'applicazione**

- Per lisciare **weber Silikon K+N Plus**
- Per interni ed esterni

**Vantaggi del prodotto**

- Pronto per l'uso
- Senza ingredienti pericolosi
- Permette una liscia pulita e senza problemi

Codice articolo	Contenuto	Quantità	Prezzo/unità	Prezzo/imballaggio
5200649878	1 l	8 PZ/SCC	7.55 CHF/PZ	60.40 CHF/SCC

## STANBit KB10

Bitume



### Campo d'applicazione

- Per esterni
- Per l'impermeabilizzazione duratura di superfici in calcestruzzo ricoperte di terra
- Può essere applicato su lastre in polistirene

### Vantaggi del prodotto

- A base di una dispersione di caucciù e bitume
- Stucco bituminoso standard
- Applicabile a spatola e a spruzzo
- A elasticità permanente e resistente all'invecchiamento

### Dettagli

Colore: nero

### Consumo

Per 3 mm di spessore dello strato: 3.0 - 4.0 kg/m<sup>2</sup>

Codice articolo	Imballaggio	Unità	Unità/imballaggio	Prezzo
5200654652	SEC	25 kg	18 SEC/PAL	- 360.00 kg 5.46 CHF/kg +360.00 kg 5.21 CHF/kg

## DUOBit KB15

Bitume



### Campo d'applicazione

- Per esterni
- Per l'impermeabilizzazione duratura di superfici su tutti i supporti minerali, su superfici intonacate in materiale sintetico, silicone, silicato e minerali nelle zone sotterranee
- Su lastre da facciata in polistirene nell'isolamento termico esterno e per il fissaggio di pannelli termoisolanti perimetrali nelle zone sotterranee

### Vantaggi del prodotto

- A base di una dispersione di caucciù e bitume
- Stucco bituminoso bicomponente con accelerante di presa
- Spatolabile e applicabile a spruzzo
- Ad elasticità permanente e resistente all'invecchiamento

### Dettagli

#### Viene fornito con un rapporto di miscelazione coordinato

Colore componente A: nero  
Colore componente B: grigio

### Consumo

Per 3 mm di spessore dello strato: ca. 4.0 kg/m<sup>2</sup>  
Per 5 mm di spessore dello strato: ca. 6.0 kg/m<sup>2</sup>

Codice articolo	Imballaggio	Unità	Unità/imballaggio	Prezzo
5200654653	SEC	30 kg	18 SEC/PAL	- 576.00 kg 6.87 CHF/kg +576.00 kg 6.62 CHF/kg

## Massa bituminosa speciale da spatolare KB20E

Bitume



### Campo d'applicazione

- Per esterni
- Per l'impermeabilizzazione duratura di superfici in calcestruzzo ricoperte di terra
- Può essere applicato su lastre in polistirene

### Vantaggi del prodotto

- A base di una dispersione di caucciù e bitume
- Pregiato stucco bituminoso con inerti leggeri in EPS
- Spatolabile
- Ad elasticità permanente e resistente all'invecchiamento

### Dettagli

Colore: marrone

### Consumo

Per 3 mm di spessore dello strato: ca. 3.5 kg/m<sup>2</sup>  
Per 5 mm di spessore dello strato: ca. 5.2 kg/m<sup>2</sup>

Codice articolo	Imballaggio	Unità	Unità/imballaggio	Prezzo
5200654655	SEC	20 kg	18 SEC/PAL	- 280.00 kg 7.33 CHF/kg +280.00 kg 7.08 CHF/kg

## SUPERflex KB40

Organico



### Campo d'applicazione

- Per esterni ed interni
- Per l'impermeabilizzazione flessibile nella zona della zoccolatura nonché per l'impermeabilizzazione di edifici/fango sigillante nel terreno e in generale come protezione contro gli spruzzi d'acqua

### Vantaggi del prodotto

- Stucco per dispersione/fango sigillante bicomponente, estremamente flessibile
- Utilizzabile universalmente
- Applicabile a spazzola, spatola o rullo
- Permette la diffusione del vapore, ma blocca il CO<sup>2</sup>
- Impermeabile all'acqua anche in caso di acqua in pressione

### Dettagli

**Viene fornito con un rapporto di miscelazione coordinato**

Colore: grigio

### Consumo

Per 2 mm di spessore dello strato: ca. 2.5 kg/m<sup>2</sup>

Codice articolo	Imballaggio	Unità	Unità/imballaggio	Prezzo
5200654656	SEC	24 kg	18 SEC/PAL	8.91 CHF/kg

## SUPERflex-Pro KB45

Organico



### Campo d'applicazione

- Per esterni ed interni
- Per l'impermeabilizzazione flessibile nella zona della zoccolatura nonché per l'impermeabilizzazione di edifici/fango sigillante nel terreno e in generale come protezione contro gli spruzzi d'acqua

### Vantaggi del prodotto

- Stucco per dispersione/fango sigillante bicomponente, estremamente flessibile
- Utilizzabile universalmente
- Applicabile a spazzola, spatola o rullo
- Permette la diffusione del vapore
- Impermeabile all'acqua in caso di acqua in pressione fino a 7 bar

### Dettagli

**Viene miscelato con un rapporto di 1:1 con cemento Portland. FORNITURA SENZA CEMENTO!**

Colore: grigio chiaro (con cemento grigio)

### Consumo

Per 2 mm di spessore dello strato: ca. 2.5 kg/m<sup>2</sup>

Codice articolo	Imballaggio	Unità	Unità/imballaggio	Prezzo
5200649358	SEC	18 kg	24 SEC/PAL	8.91 CHF/kg



#### Campo d'applicazione

- Per l'impermeabilizzazione trasversale successiva di murature contro l'umidità ascendente
- Con gradi di umidità della muratura fino al 95 %
- Adatto per tutte le murature correnti

#### Vantaggi del prodotto

- Utilizzabile anche in caso di gradi di umidità molto elevati fino al 95 %
- Crema altamente reattiva
- Penetra nei capillari più fini

#### Dettagli

Disponibili solo cartoni interi da 6 pezzi

#### Consumo

Con spessore della parete: 24 cm  
 Resa per sacchetto tubolare da 600 ml: ca. 1.6 m  
 Consumo: ca. 360 ml/m  
 Il consumo può variare a seconda della struttura della parete, della natura della cavità e della compattezza strutturale.

Codice articolo	Contenuto	Quantità	Prezzo/unità	Prezzo/imballaggio
5200819380	600 ML	12 PZ/SCC	966.60 CHF/SCC	966.60 CHF/SCC
5200836674	10 l	48 Secchio/Pallet	- 480.00   120.82 CHF/l +480.00   111.40 CHF/l	- 480.00   1208.20 CHF/SEC +480.00   1114.00 CHF/SEC





**Campo d'applicazione**

- Per interni
- Per esterni su intradossi protetti (loggiate)
- Come piastre assorbenti per l'impiego di soffitti fonoassorbenti
- Per superfici planari e ricurve
- Struttura senza giunti fino a 100 m<sup>2</sup> e 10 m

**Vantaggi del prodotto**

- Comportamento al fuoco RFI
- Possibilità di posa senza giunti fino a 100 m<sup>2</sup> o a una lunghezza di 10 m
- Elevata rigidità
- lavorazione semplice
- Formato: 60 x 80 cm

**Dettagli**

**Gruppo di reazione al fuoco: RFI (A2-s1, d0) non infiammabile**  
**Non adatta per aree sollecitate dal punto di vista meccanico**

Colore: marrone giallastro  
 Ordinabile solo come cartone completo  
 Tipo di imballaggio: cartone, la restituzione non è possibile!  
 I prezzi sono soggetti a modifiche in qualsiasi momento

**Tra l'altro, il consumo di materiale dipende dalla lavorazione, dal sottofondo e dalla consistenza. I valori di consumo indicati possono solo servire all'orientamento. I valori di consumo esatti devono essere rilevati sull'immobile.**

Codice articolo	Spessore in mm	m <sup>2</sup> /pacco	m <sup>2</sup> /paletta	Prezzo
5200905228	22	8.64	45.455	25.16 CHF/m <sup>2</sup>
5200905229	32	5.76	31.25	35.65 CHF/m <sup>2</sup>
5200905230	42	4.32	23.81	46.13 CHF/m <sup>2</sup>
5200905231	53	3.36	18.868	57.66 CHF/m <sup>2</sup>



**Campo d'applicazione**

- Adatto per interni ed esterni su intradossi o loggiati

**Vantaggi del prodotto**

- Poroso, altamente permeabile al suono
- Lavorazione semplice
- Applicazione manuale

**Dettagli**

**Il fabbisogno d'acqua deve essere rigorosamente rispettato**

**Consumo**

Il consumo dipende fortemente dallo spessore del rivestimento.

Spessore dello strato per fasi:	ca. 3 - 4 mm
Consumo generale:	ca. 3 litri/m <sup>2</sup>
Consumo per sacco:	ca. 15 litri/ca. 5 m <sup>2</sup>

Codice articolo	Imballaggio	Unità	Unità/imballaggio	Prezzo
5200920247	SAC	15 l	42 SAC/PAL	161.70 CHF/SAC



## MARMORAN Acoustic Topcoat

Intonaco acustico



### Campo d'applicazione

- Adatto per interni ed esterni su intradossi o loggiati
- Come intonaco di finitura per i sistemi MARMORAN Acoustic silentcare

### Vantaggi del prodotto

- Poroso, altamente permeabile al suono (trasparente al suono)!
- Lavorazione semplice
- Applicazione manuale
- Grana fine

### Dettagli

#### Il fabbisogno d'acqua deve essere rigorosamente rispettato!

Creare la miscela con un agitatore a due pale  
Colore: bianco

**Colore: Finitura Tonalità di colore su richiesta**

### Consumo

Il consumo dipende fortemente dallo spessore del rivestimento.

Spessore dello strato: ca. 2 mm

Consumo generale: ca. 1.5 litri/m<sup>2</sup>

Consumo per sacco: ca. 15 litri/ca. 10 m<sup>2</sup>

Codice articolo	Tipo	Imballaggio	Unità	Unità/imballaggio	Prezzo
5200920246	Topcoat	SAC	15 l	42 SAC/PAL	387.50 CHF/SAC
5200920805	Topcoat Color	SAC	15 l	42 SAC/PAL	515.60 CHF/SAC

## MARMORAN Acoustic profilo di chiusura

Profili terminali



### Campo d'applicazione

- Profilo in materia sintetica per il raccordo ad altri elementi costruttivi

### Vantaggi del prodotto

- Due bordi di sgocciolamento per i rivestimenti
- Perforazioni per un facile montaggio
- Per raccordi e raccordi terminali puliti in corrispondenza di elementi costruttivi esterni

### Dettagli

Colore: bianco

Formato: 35 x 5 x 2000 mm

Cartone da 25 barre = 50 m

Vendita per cartone

Codice articolo	Lunghezza	Unità	Unità/imballaggio	Prezzo
5200903203	2.0 m	PZ	25 PZ/SCC	2.45 CHF/m

## MARMORAN Acoustic staffa angolare

Profili terminali



### Campo d'applicazione

- Profilo angolare in materia sintetica per un'esecuzione pulita degli angoli
- Spigoli vivi

### Vantaggi del prodotto

- Perforazione per un facile montaggio

### Dettagli

Colore: bianco

Formato: 22.5 x 22.5 x 2.9 mm/200 cm

Cartone da 100 barre = 200 m

Vendita per cartone

Codice articolo	Lunghezza	Unità	Unità/imballaggio	Prezzo
5200903188	2.0 m	PZ	100 PZ/SCC	2.08 CHF/m

## MARMORAN Acoustic Finisher

Strumenti



### Campo d'applicazione

- Finisher per l'Acoustic Silentcare System
- Per la realizzazione di superfici perfette

### Vantaggi del prodotto

- Lama trasparente e flessibile in materiale sintetico speciale
- Manico in sughero ergonomico
- Spigoli prerettificati
- Angoli arrotondati
- Particolarmente leggero
- Lunghezza: 280 x 110 mm
- Spessore della lama: 0.3 mm

### Dettagli

Colore: trasparente/manico: sughero  
Vendita al pezzo

Codice articolo	Unità	Prezzo
5200903179	PZ	54.65 CHF/PZ

## MARMORAN Acoustic spatola dentata FINE

Strumenti



### Campo d'applicazione

- Spatola dentata con dentatura speciale per il sistema Acoustic Silentcare
- Per l'applicazione dell'intonaco di finitura

### Vantaggi del prodotto

- Crea uno spessore dello strato definito
- Inossidabile
- Misura: 500 x 140 mm
- Dentata sul lato longitudinale 4 x 4 x 4 mm

### Dettagli

Colore: taloccia in grigio argento/manico in legno di colore naturale  
Vendita al pezzo

Codice articolo	Unità	Prezzo
5200903206	PZ	28.60 CHF/PZ

## Taloccia abrasiva per lana minerale

Strumenti



### Campo d'applicazione

- Taloccia abrasiva per lastre isolanti in lana minerale
- L'elevata luce di passaggio dei fori assicura che l'abrasione non si accumuli, facilitando la pulizia della taloccia abrasiva

### Vantaggi del prodotto

- Taloccia abrasiva/frattazzo con rivestimento grattugia in lamiera d'acciaio zincata
- Supporto per frattazzo stabile con fori passanti
- Con impugnatura morbida che facilita il lavoro agli artigiani
- Dimensioni: 380 x 160 mm

### Dettagli

Colore: rosso/nero  
Vendita al pezzo

Codice articolo	Unità	Prezzo
5200854508	PZ	31.80 CHF/PZ

## MARMORAN Frattone dentato

Strumenti



### Campo d'applicazione

- Spatola dentata 10/10/10mm
- Per l'applicazione della malta adesiva minerale

### Vantaggi del prodotto

- spatola dentata inox
- Manico ergonomico in legno
- Dentatura 10/10/10mm

### Dettagli

Colore: cazzuola grigio argento/manico in legno color naturale  
Vendita al pezzo

Codice articolo	Unità	Prezzo
5200938031	PZ	32.80 CHF/PZ

## MARMORAN Acoustic spatola dentata RUVIDA

Strumenti



### Campo d'applicazione

- Spatola dentata con dentatura speciale per il sistema Acoustic Silentcare
- Per l'applicazione del rivestimento di fondo

### Vantaggi del prodotto

- Crea uno spessore dello strato definito
- Inossidabile
- Misura: 500 x 140 mm
- Dentata sul lato longitudinale 10 x 20 x 10 mm

### Dettagli

Colore: talocchia in grigio argento/manico in legno di colore naturale  
Vendita al pezzo

Codice articolo	Unità	Prezzo
5200903194	PZ	28.60 CHF/PZ

## MARMORAN Acoustic super frattazzo MINI

Strumenti



### Campo d'applicazione

- Talocchia di media grandezza per l'Acoustic Silentcare System

### Vantaggi del prodotto

- Lama straordinariamente flessibile in acciaio speciale inossidabile rivestito in oro
- Manico in sughero ergonomico
- Usura ridotta
- Accelerazione del processo di lisciatura
- Particolarmente longevo
- Angoli arrotondati
- Lama finemente sbavata
- Utilizzabile da entrambi i lati
- Lunghezza: 200 x 80 mm
- Spessore della lama: 0.3 mm

### Dettagli

Colore: rivestito in oro/manico: sughero  
Vendita al pezzo

Codice articolo	Unità	Prezzo
5200903178	PZ	64.05 CHF/PZ

## MARMORAN Acoustic super frattazzo BIG

Strumenti



### Campo d'applicazione

- Talocchia di media grandezza per l'Acoustic Silentcare System

### Vantaggi del prodotto

- Lama straordinariamente flessibile in acciaio speciale inossidabile rivestito in oro
- Manico in sughero ergonomico
- Usura ridotta
- Accelerazione del processo di lisciatura
- Particolarmente longevo
- Angoli arrotondati
- Lama finemente sbavata
- Utilizzabile da entrambi i lati
- Lunghezza: 445 x 110 mm
- Spessore della lama: 0.3 mm

### Dettagli

Colore: rivestito in oro/manico: sughero  
Vendita al pezzo

Codice articolo	Unità	Prezzo
5200903164	PZ	101.80 CHF/PZ

## MARMORAN Frattone liscio

Strumenti



### Campo d'applicazione

- Frattone per lisciare la lavorazione dei Sistemi acustici silentcare
- Permette l'immediato livellamento delle superfici dopo aver applicato l'intonaco

### Vantaggi del prodotto

- Frattone svizzero inox
- Manico ergonomico in legno

### Dettagli

Colore: cazzuola grigio argento/manico in legno color naturale  
Vendita al pezzo

Codice articolo	Tipo	Imballaggio	Prezzo/unità
5200938035	280 x 120 x 0.6 mm	PZ	21.61 CHF/PZ
5200938040	500 x 120 x 0.6 mm	PZ	38.83 CHF/PZ

## Spatola piatta MINI

Strumenti



### Campo d'applicazione

- Spatola a farfalla per l'Acoustic Silentcare System

### Vantaggi del prodotto

- Lama straordinariamente flessibile in acciaio speciale inossidabile rivestito in oro
- Accelerazione del processo di lisciatura
- Usura ridotta
- Particolarmente longevo
- Manico svizzero
- Angoli arrotondati
- Utilizzabile da entrambi i lati
- Lunghezza: 800 mm
- Spessore della lama: 0.3 mm

### Dettagli

Colore: rivestito in oro  
Vendita al pezzo

Codice articolo	Unità	Prezzo
5200903159	PZ	140.70 CHF/PZ

**Campo d'applicazione**

- Spatola a farfalla per l'Acoustic Silentcare System

**Vantaggi del prodotto**

- Lama straordinariamente flessibile in acciaio speciale inossidabile rivestito in oro
- Accelerazione del processo di lisciatura
- Usura ridotta
- Particolarmente longevo
- Lama sostituibile
- Angoli arrotondati
- Lunghezza: 1000 mm
- Spessore della lama: 0.3 mm

**Dettagli**

Colore: rivestito in oro  
Vendita al pezzo

Codice articolo	Articolo	Unità	Prezzo
5200903162	Spatola piatta BIG	PZ	101.80 CHF/PZ
5200909401	Lame di ricambio	Kit	29.67 CHF/Kit

## MARMORAN Acoustic nastro di separazione

## Accessori

**Campo d'applicazione**

- Può essere utilizzato per i collegamenti nella zona del tetto e per le fessure d'ombra
- Per applicazioni con intonaco umido su cartongesso: trasformazioni di solai, travi in legno, cartongesso, Davanzali, finestre di plastica, grondaie

**Vantaggi del prodotto**

- A carica automatica, senza sprechi di carta siliconata- I rotoli usati rimangono chiusi, senza ulteriore sicurezza
- Pelle esterna siliconata e resistente allo sporco
- La parte rimanente della striscia può essere tagliata molto facilmente e in modo netto sul bordo, poiché solo circa 9 mm sono adesivi.
- Altamente resistente all'invecchiamento, insensibile all'umidità
- Puoi continuare a lavorare immediatamente poiché non è necessario alcun tempo di asciugatura

**Dettagli**

Fascia in stucco a cellule chiuse  
Schiuma PE con autoadesivo su un lato  
Strisce di nastro adesivo nella zona del bordo, come sigillatura,  
Nastro di espansione e mascheratura per la costruzione di cartongesso.

Codice articolo	Imballaggio	Unità	Unità/imballaggio	Prezzo
5200938041	PZ	m	6 PZ/SCC	0.54 CHF/m

## MARMORAN Acoustic telaio di montaggio MINI

## Accessori

**Campo d'applicazione**

- Elemento a incasso per montaggi elettrici
- Rivestibile con rivestimenti di fondo e intonaci di finitura MARMORAN Acoustic

**Vantaggi del prodotto**

- Montaggio sicuro di spot da incasso in soffitti fonoassorbenti MARMORAN Acoustic Silentcare

**Dettagli**

Fornitura con tasselli e manicotti  
Misura: 20 x 20 cm  
Vendita al pezzo

Codice articolo	Tipo	Imballaggio	Prezzo
5200903196	200 x 200 x 22 mm	PZ	28.27 CHF/PZ
5200903198	200 x 200 x 32 mm	PZ	30.78 CHF/PZ
5200903199	200 x 200 x 42 mm	PZ	33.29 CHF/PZ
5200903200	200 x 200 x 53 mm	PZ	35.79 CHF/PZ

## MARMORAN Acoustic telaio di montaggio BIG

Accessori



### Campo d'applicazione

- Elemento a incasso per montaggi elettrici
- Rivestibile con rivestimenti di fondo eintonaci di finitura MARMORAN Acoustic

### Vantaggi del prodotto

- Montaggio sicuro di spot da incasso in soffitti fonoassorbenti MARMORAN Acoustic Silentcare

### Dettagli

Fornitura con tasselli e manicotti  
Misura: 30 x 30 cm  
Vendita al pezzo

Codice articolo	Tipo	Imballaggio	Prezzo
5200903181	300 x 300 x 22 mm	PZ	34.55 CHF/PZ
5200903183	300 x 300 x 32 mm	PZ	37.05 CHF/PZ
5200903186	300 x 300 x 42 mm	PZ	39.56 CHF/PZ
5200903187	300 x 300 x 53 mm	PZ	42.07 CHF/PZ

## Caraffa di misura 5 l

Accessori



### Campo d'applicazione

- Per una semplice aggiunta dell'acqua per l'im-pasto in caso di miscelazione a mano

### Vantaggi del prodotto

- Leggermente elastico
- Molto stabile

### Dettagli

Contenuto di misura: 5000 ml

Codice articolo	Unità	Prezzo
5200856644	1 PZ	19.95 CHF/PZ

## Secchio gesso acustico

Accessori



### Campo d'applicazione

- Per miscelare la base e la finitura MARMORAN Acoustic silentcare

### Vantaggi del prodotto

- robusto secchio di miscelazione da 30 litri



## MARMORAN Ecobase aircare

Linea MARMORAN Comfort



### Campo d'applicazione

- Per interni
- Per l'applicazione di una mano di fondo preliminare su tutti i sottofondi portanti, puliti e asciutti, normalmente assorbenti, minerali, prima del rivestimento con intonaci di finitura aircare

### Vantaggi del prodotto

- Per il consolidamento del sottofondo e per il miglioramento dell'adesione
- Produce una superficie uniformemente assorbente
- Elevata permeabilità al vapore

### Dettagli

Colore: lattiginoso/trasparente

Tra l'altro, il consumo di materiale dipende dalla lavorazione, dal sottofondo e dalla consistenza. I valori di consumo indicati possono solo servire all'orientamento. I valori di consumo esatti devono essere rilevati sull'immobile.

### Consumo

Come valore medio vale: ca. 0.200 kg/m<sup>2</sup>

Codice articolo	Imballaggio	Unità	Unità/imballaggio	Prezzo
5200899268	SEC	20 kg	24 SEC/PAL	9.44 CHF/kg

## MARMORAN Mineral aircare

Linea MARMORAN Comfort



### Campo d'applicazione

- Per interni
- Può essere applicato su tutti gli intonaci minerali portanti, puliti, asciutti all'interno
- Per il sistema hydro ed aircare

### Vantaggi del prodotto

- Intonaco di finitura al 100 % minerale
- Con tecnologia aircare
- Massimo grado di bianco dopo l'essiccazione

### Dettagli

Colore: bianco naturale

Tra l'altro, il consumo di materiale dipende dalla lavorazione, dal sottofondo e dalla consistenza. I valori di consumo indicati possono solo servire all'orientamento. I valori di consumo esatti devono essere rilevati sull'immobile.

### Consumo

Granulometria: 1.0 mm 1.5 - 2.5kg/m<sup>2</sup>  
Granulometria: 1.5 mm 2.5 - 3.5kg/m<sup>2</sup>

Codice articolo	Granulazione	Consumo	Imballaggio	Unità	Unità/imballaggio	Prezzo
5200899306	1.0 mm	1,5 - 2,5 kg/m <sup>2</sup>	SEC	25 kg	24 SEC/PAL	- 600.00 kg 4.85 CHF/kg +600.00 kg 4.65 CHF/kg
5200899308	1.5 mm	2,5 - 3,5 kg/m <sup>2</sup>	SEC	25 kg	24 SEC/PAL	- 600.00 kg 4.85 CHF/kg +600.00 kg 4.65 CHF/kg

## MARMORAN Silcanova aircare

Linea MARMORAN Comfort



### Campo d'applicazione

- Per interni
- Può essere applicato su tutti gli intonaci minerali portanti, puliti, asciutti all'interno
- Per il sistema hydro ed aircare

### Vantaggi del prodotto

- A base di sol di silice povero di alcali
- Con tecnologia aircare
- Con speciali additivi è possibile eliminare la formaldeide

### Dettagli

Colore: bianco (pigmentato)

Tra l'altro, il consumo di materiale dipende dalla lavorazione, dal sottofondo e dalla consistenza. I valori di consumo indicati possono solo servire all'orientamento. I valori di consumo esatti devono essere rilevati sull'immobile.

### Consumo

Granulometria 1.0 mm: 1.7 - 2.2kg/m<sup>2</sup>  
Granulometria 1.5 mm: 2.2 - 2.4kg/m<sup>2</sup>

Codice articolo	Granulazione	Consumo	Imballaggio	Unità	Unità/imballaggio	Prezzo
5200899312	1.0	1,7 - 2,2 kg/m <sup>2</sup>	SEC	25 kg	24 SEC/PAL	- 600.00 kg 6.28 CHF/kg +600.00 kg 5.98 CHF/kg
5200899313	1.5	2,2 - 2,4 kg/m <sup>2</sup>	SEC	25 kg	24 SEC/PAL	- 600.00 kg 6.28 CHF/kg +600.00 kg 5.98 CHF/kg



## Pannello per soffitti Thermo-Plus

## Isolamento per soffitti MARMORAN THERMO-PLUS



### Campo d'applicazione

- Per migliorare l'isolamento termico e l'insonorizzazione di soffitti vecchi e nuovi
- Particolarmente adatto come isolamento dei soffitti in garage sotterranei, cantine ecc.

### Vantaggi del prodotto

- Lana di vetro con legante naturale, esente di formaldeide
- Rivestito con un tessuto di vetro bianco, robusto, sul lato in vista e rimboccato sui quattro lati
- Peso specifico apparente: ~ 50 kg/m<sup>3</sup>

### Dettagli

#### Gruppo di reazione al fuoco: RF1 (non infiammabile)

- Colore: bianco
- Supplemento per colorazioni: grigio/nero con un sovrapprezzo
- Ordinabile in cartoni (spessore isolante 20 - 140 mm) o su pallet, vedere panoramica dell'assortimento
- Tipo di imballaggio: in pacchetti di cartone o con segne su pallet

Valore nominale di conducibilità termica  $\lambda_D$ : 0.031 W/(m·K)

Formato: 60 x 150 cm

Codice articolo	Spessore in mm	m <sup>2</sup> /cartone	m <sup>2</sup> /paletta	Prezzo
5200878842	20	18	180	28.20 CHF/m <sup>2</sup>
5200878854	30	12.6	120.6	27.55 CHF/m <sup>2</sup>
5200878855	40	9	90	29.82 CHF/m <sup>2</sup>
5200878856	50	7.2	72	33.48 CHF/m <sup>2</sup>
5200878857	60	6.3	61.2	38.31 CHF/m <sup>2</sup>
5200878858	80	4.5	45	44.67 CHF/m <sup>2</sup>
5200878859	100	3.6	36	52.95 CHF/m <sup>2</sup>
5200878860	120	2.7	30.6	63.28 CHF/m <sup>2</sup>
5200878861	140	2.7	25.2	73.08 CHF/m <sup>2</sup>
5200878862	160	0.9	21.6	82.66 CHF/m <sup>2</sup>
5200878863	180	0.9	19.8	96.76 CHF/m <sup>2</sup>
5200878865	200	0.9	18	107.50 CHF/m <sup>2</sup>

## Nastro in tessuto Thermo-Plus

## Isolamento per soffitti MARMORAN THERMO-PLUS



### Campo d'applicazione

- Per il rivestimento di bordi di taglio e cavità su pannelli per soffitti Thermo-Plus
- Riparazione di punti difettosi

### Vantaggi del prodotto

- Nastro in tessuto di vetro bianco
- Robusto
- Stessa struttura del rivestimento in tessuto di vetro Thermo-Plus

### Dettagli

- Colore: bianco
- 50 m per rotolo

Codice articolo	Imballaggio	Tipo	Unità/imballaggio	Prezzo
5200916913	m <sup>2</sup>	20 mm	1 m <sup>2</sup> /ROT	16.14 CHF/ROT
5200916914	m <sup>2</sup>	40 mm	2 m <sup>2</sup> /ROT	32.29 CHF/ROT
5200916915	m <sup>2</sup>	60 mm	3 m <sup>2</sup> /ROT	48.43 CHF/ROT
5200916916	m <sup>2</sup>	80 mm	4 m <sup>2</sup> /ROT	64.57 CHF/ROT
5200916917	m <sup>2</sup>	100 mm	5 m <sup>2</sup> /ROT	80.72 CHF/ROT
5200916919	m <sup>2</sup>	120 mm	6 m <sup>2</sup> /ROT	96.86 CHF/ROT
5200916920	m <sup>2</sup>	140 mm	7 m <sup>2</sup> /ROT	113.00 CHF/ROT
5200916921	m <sup>2</sup>	160 mm	8 m <sup>2</sup> /ROT	139.90 CHF/ROT
5200916922	m <sup>2</sup>	180 mm	9 m <sup>2</sup> /ROT	156.10 CHF/ROT
5200916923	m <sup>2</sup>	200 mm	10 m <sup>2</sup> /ROT	161.40 CHF/ROT

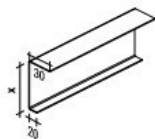
**Campo d'applicazione**

- Per bordi di testa in caso di aggetti e rientranze su pannelli per soffitti Thermo-Plus

**Vantaggi del prodotto**

- Profili a U in alluminio, rivestiti di bianco
- Per la formazione di bordi di testa
- Rivestimenti di cavità, ad es. in caso di tubazioni
- In caso di gradini  $\geq 20$  mm, i profili vengono incollati con schiuma poliuretanic
- Come variante da incollare, i profili possono anche essere tassellati al soffitto
- Dimensione: 20 mm/x/30 mm (x = spessore isolante)
- Lunghezza: 3.0 m

**Dettagli**

- Colore: bianco
- Vendita al pezzo

Codice articolo	Lunghezza laterale 1 in mm	Lunghezza laterale 2 in mm	Spessore in mm	Unità/imballaggio	Prezzo
5200878813	30.0	20.0	30	3 m/PZ	31.28 CHF/PZ
5200878815	30.0	20.0	40	3 m/PZ	35.93 CHF/PZ
5200878816	30.0	20.0	50	3 m/PZ	38.23 CHF/PZ
5200878817	30.0	20.0	60	3 m/PZ	41.70 CHF/PZ
5200878820	30.0	20.0	80	3 m/PZ	42.87 CHF/PZ
5200878821	30.0	20.0	100	3 m/PZ	47.52 CHF/PZ
5200878822	30.0	20.0	120	3 m/PZ	50.98 CHF/PZ
5200878825	30.0	20.0	140	3 m/PZ	55.63 CHF/PZ
5200878826	30.0	20.0	160	3 m/PZ	60.22 CHF/PZ
5200878827	30.0	20.0	180	3 m/PZ	64.86 CHF/PZ
5200878828	30.0	20.0	200	3 m/PZ	68.33 CHF/PZ

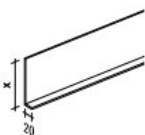
**Campo d'applicazione**

- Per bordi di testa in caso di aggetti e rientranze su pannelli per soffitti Thermo-Plus

**Vantaggi del prodotto**

- Profili a L in alluminio, rivestiti di bianco
- Per la formazione di bordi di testa
- Rivestimenti di cavità, ad es. in caso di tubazioni ecc.
- In caso di gradini  $\geq 20$  mm, i profili vengono incollati con schiuma poliuretanic
- Dimensione: 20 mm/x (x = spessore isolante)
- Lunghezza: 3.0 m

**Dettagli**

- Colore: bianco
- Vendita al pezzo

Codice articolo	Lunghezza laterale in mm	Spessore in mm	Unità/imballaggio	Prezzo
5200878831	20.0	50	3 m/PZ	31.28 CHF/PZ
5200878832	20.0	60	3 m/PZ	33.58 CHF/PZ
5200878833	20.0	80	3 m/PZ	39.40 CHF/PZ
5200878834	20.0	100	3 m/PZ	42.87 CHF/PZ
5200878835	20.0	120	3 m/PZ	44.04 CHF/PZ
5200878836	20.0	140	3 m/PZ	48.64 CHF/PZ
5200878837	20.0	160	3 m/PZ	50.98 CHF/PZ
5200878838	20.0	180	3 m/PZ	52.15 CHF/PZ
5200878839	20.0	200	3 m/PZ	61.39 CHF/PZ



**Campo d'applicazione**

- Tasselli a percussione in materia sintetica per il fissaggio dei pannelli isolanti per soffitti Thermo-Plus
- Adatti per sottofondi in calcestruzzo o mattone

**Vantaggi del prodotto**

- Per il fissaggio di pannelli isolanti leggeri fino a uno spessore isolante di max 210 mm
- Bullone isolante monopezzo in materia sintetica (polipropilene) con un piattello in materia sintetica bianco liscio
- Diametro del foro Ø: 8 mm
- Diametro del piattello Ø: 50 mm
- Profondità di ancoraggio calcestruzzo: almeno 25 mm
- Profondità di ancoraggio mattone: almeno 35 mm

**Dettagli**

Colore: bianco  
Vendita per cartone

Codice articolo	Taglia	min. spessore in mm	max. spessore in mm	Lunghezza del mandrino in mm	Profondità di ancoraggio in mm	Unità	Unità/imballaggio	Prezzo
5200878800	K 40	30	50	75	35	1 PZ	250 PZ/SCC	130.40 CHF/SCC
5200878803	K 60	50	70	95	35	1 PZ	250 PZ/SCC	133.30 CHF/SCC
5200878805	K 80	70	90	115	35	1 PZ	250 PZ/SCC	139.00 CHF/SCC
5200878807	K 100	90	110	135	35	1 PZ	250 PZ/SCC	141.90 CHF/SCC
5200878808	K 120	110	130	155	35	1 PZ	250 PZ/SCC	144.80 CHF/SCC
5200878809	K 140	130	150	175	35	1 PZ	250 PZ/SCC	147.70 CHF/SCC
5200878810	K 160	150	170	195	35	1 PZ	250 PZ/SCC	150.60 CHF/SCC
5200878811	K 180	170	180	215	35	1 PZ	250 PZ/SCC	156.40 CHF/SCC
5200878812	K 200	190	210	235	35	1 PZ	250 PZ/SCC	162.20 CHF/SCC



**Campo d'applicazione**

- Tasselli a percussione in lamiera d'acciaio con rivestimento in alluminio-zinco per il fissaggio dei pannelli per soffitti Thermo-Plus
- Adatti per soffitti e pareti in calcestruzzo
- Adatti per ambienti con requisiti di protezione antincendio ad es. in garage sotterranei

**Vantaggi del prodotto**

- Per il fissaggio di pannelli isolanti fino a uno spessore isolante di max 250 mm
- Bullone isolante monopezzo in lamiera d'acciaio con un rivestimento in alluminio-zinco
- Con cappuccio decorativo in materia sintetica bianco premontato
- Diametro del foro Ø: 8 mm
- Diametro del piattello Ø: 50 mm
- Profondità di ancoraggio calcestruzzo: almeno 30 - 50 mm

**Dettagli**

Colore: grigio argento  
Vendita per cartone

Codice articolo	Taglia	min. spessore in mm	max. spessore in mm	Lunghezza del mandrino in mm	Profondità di ancoraggio in mm	Unità	Unità/imballaggio	Prezzo
5200878788	IDS-K 50	1	50	80	30	1 PZ	250 PZ/SCC	173.80 CHF/SCC
5200878790	IDS-K 75	50	75	110	35	1 PZ	250 PZ/SCC	179.60 CHF/SCC
5200878792	IDS-K 100	75	100	140	40	1 PZ	250 PZ/SCC	185.40 CHF/SCC
5200878793	IDS-K 125	100	125	170	45	1 PZ	125 PZ/SCC	104.30 CHF/SCC
5200878795	IDS-K 150	125	150	200	50	1 PZ	125 PZ/SCC	121.70 CHF/SCC
5200878798	IDS-K 200	150	200	250	50	1 PZ	125 PZ/SCC	156.40 CHF/SCC



**Campo d'applicazione**

- Graffe di tenuta MS in metallo galvanizzato per il fissaggio dei pannelli per soffitti Thermo-Plus.

**Vantaggi del prodotto**

- Variante rapida, invisibile, per il montaggio dei pannelli per soffitti Thermo-Plus
- Fissaggio semplice delle graffe di tenuta
- Non infiammabile
- Metallo galvanizzato
- Resistente agli alcali
- Fabbisogno ca. 4 pz./m<sup>2</sup>

**Dettagli**

Colore: grigio argento  
Vendita per cartone

Codice articolo	Taglia	min. spessore in mm	max. spessore in mm	Spessore in mm	Unità	Unità/imballaggio	Prezzo
5200878777	MS 28			40	1 PZ	150 PZ/SCC	388.10 CHF/SCC
5200878780	MS 38	50	60		1 PZ	100 PZ/SCC	254.90 CHF/SCC
5200878782	MS 58			80	1 PZ	75 PZ/SCC	202.80 CHF/SCC
5200878784	MS 78	100	120		1 PZ	50 PZ/SCC	139.00 CHF/SCC



**Campo d'applicazione**

- Schiuma di montaggio TILCA PUR MEGA 1k per l'incollaggio dei pannelli per soffitti Thermo-Plus
- Impiego su molti sottofondi come calcestruzzo, muratura, legno ecc.
- Per la schiumatura efficiente

**Vantaggi del prodotto**

- Dosaggio ottimale
- Lavoro professionale con pistola dosatrice
- Isolamento e coibentazione in una fase di lavoro

**Dettagli**

**Bomboletta da 750 ml**  
Vendita per pz.

Codice articolo	Unità	Prezzo
5200878773	1 PZ	17.37 CHF/PZ



#### Campo d'applicazione

- Per l'incollaggio dei pannelli per soffitti Thermo-Plus
- Mungo MPU-P 50/B1 è adatta in caso di maggiori requisiti di protezione antincendio
- Soddisfa gli standard della classe di resistenza al fuoco B1 secondo la norma DIN 4102 parte 1
- Resistente al fuoco fino a 240 minuti secondo la norma EN 13501-2

#### Vantaggi del prodotto

- Tempo di lavorazione ridotto grazie all'indurimento rapido
- Resa elevata fino a 50 litri
- Difficilmente infiammabile B1 (DIN 4102)
- Emissioni EC1<sup>plus</sup>
- A bassissime emissioni
- Miscela speciale per elevati requisiti di resistenza al fuoco
- Particolarmente applicabile laddove esistono elevati requisiti di protezione antincendio, come ad es. edifici pubblici, ospedali, edifici industriali, cinema, teatri ecc.

#### Dettagli

##### Bomboletta da 750 ml

Vendita per pz.

##### Consumo

Consumo per bomboletta 10 - 12 m<sup>2</sup>

Codice articolo	Unità	Prezzo
5200878774	1 PZ	19.68 CHF/PZ



**Campo d'applicazione**

- Per la chiusura ermetica di giunti nell'edilizia del soprasuolo, impiegabile universalmente nell'impermeabilizzazione di giunti di raccordo e di dilatazione tra diversi componenti

**Vantaggi del prodotto**

- Nastro di qualità tipo BG1, precompresso
- Gruppo di sollecitazione I
- Tenuta alla pioggia battente: ≥ 600 Pa
- Permeabile all'aria sd: <0.5 m
- Resistente ai raggi UV e resistente alle intemperie

**Dettagli**

Colore: grigio  
Vendita per rotolo

**Consumo**

Nastro di tenuta alla lunghezza del giunto: PIÙ una riserva di compressione del 2-3%

Codice articolo	Imballaggio	Dimensione del rotolo	Colore	Unità	Unità/imballaggio	Prezzo
5200654944	ROT	15 mm/2-4 mm	Grigio	20 m	20 ROT/SCC	40.05 CHF/ROT
5200654945	ROT	15 mm/3-7 mm	Grigio	15 m	20 ROT/SCC	38.08 CHF/ROT
5200770626	ROT	25 mm/8-18 mm	Grigio	4.7 m	12 ROT/SCC	72.63 CHF/ROT
5200770627	ROT	25 mm/12-25 mm	Grigio	4.7 m	12 ROT/SCC	87.64 CHF/ROT
5200895728	ROT	15 mm/2-4 mm	Nero	10 m	20 ROT/SCC	40.25 CHF/ROT
5200895745	ROT	15 mm/3-7 mm	Nero	8 m	20 ROT/SCC	38.23 CHF/ROT
5200895743	ROT	20 mm/8-15 mm	Nero	3.3 m	15 ROT/SCC	37.68 CHF/ROT
5200895742	ROT	20 mm/8-15 mm	Nero	4.7 m	12 ROT/SCC	93.78 CHF/ROT



**Campo d'applicazione**

- Esterno
- Per l'impiego dell'impermeabilizzazione secondaria o 2o livello di tenuta
- Come impermeabilizzazione del raccordo terminale nella transizione all'isolamento della facciata
- Impiegabile in tutti i pannelli a cuneo per finestre e sistemi a isolamento termico esterno MARMORAN

**Vantaggi del prodotto**

- Caucciù butilico autoadesivo con rivestimento in alluminio
- Con bordo di 15 mm per finestre svizzere

**Dettagli**

Colore: Argento/nero  
**Nastro sigillante per finestre:**  
Rotolo a 30 m  
Bordo 15 mm  
Larghezza 65 mm

**Angoli di nastro sigillante per finestre:**  
Cartone da 10 pezzi  
Bordo 15 mm  
Larghezza 65 mm

Codice articolo	Tipo	Imballaggio	Unità/imballaggio	Prezzo
5200911209	Nastro sigillante per finestre	ROT	ROT/SCC	223.90 CHF/ROT
5200911215	Angoli di nastro sigillante per finestre	PZ	10 PZ/SCC	77.01 CHF/SCC

## Primer V2 per Gomastit

Sigillanti, adesivi di montaggio, detergenti, granulati, primer, ecc.



### Campo d'applicazione

- Agente di adesione per sigillanti e colle MS ibridi e siliconici (per Gomastit 2001/2017), su supporti non assorbenti

### Vantaggi del prodotto

- Agente di adesione incolore a base di silani
- Utilizzabile universalmente

### Dettagli

#### Contenitore da 500 ml (cm<sup>3</sup>)

Colore: incolore (trasparente)  
Vendita al pezzo

Codice articolo	Unità	Prezzo
5200654801	1 PZ	51.37 CHF/PZ

## Gomastit 2001 (310 ml/cm<sup>3</sup>)

Sigillanti, adesivi di montaggio, detergenti, granulati, primer, ecc.



### Campo d'applicazione

- All'esterno e all'interno
- Adatto per giunti di raccordo, di dilatazione e di facciate nell'edilizia del soprassuolo (anche per le zone bagnate)

### Vantaggi del prodotto

- Sigillante elastico monocomponente a base di un polimero MS ibrido
- Indurente con l'umidità, a reticolazione neutra
- Priva di solventi, isocianato e silicone, inodore
- Compatibile con le pitture

### Dettagli

#### Bomboletta da 310 ml (cm<sup>3</sup>)

Vendita al pezzo

Codice articolo	Colore	Unità	Pezzi/cartone	Prezzo
5200654782	Bianco	PZ	12	18.88 CHF/PZ
5200654783	Grigio chiaro	PZ	12	18.88 CHF/PZ
5200654784	Beige	PZ	12	18.88 CHF/PZ
5200654785	Grigio betone	PZ	12	18.88 CHF/PZ
5200654786	Nero	PZ	12	18.88 CHF/PZ
5200654787	Avorio	PZ	12	18.88 CHF/PZ

## Gomastit 2017 (600 ml/cm<sup>3</sup>)

Sigillanti, adesivi di montaggio, detergenti, granulati, primer, ecc.



### Campo d'applicazione

- All'esterno e all'interno
- Adatto per giunti di raccordo, di dilatazione e di facciate nell'edilizia del soprassuolo (anche per le zone bagnate)

### Vantaggi del prodotto

- Sigillante elastico monocomponente a base di un polimero MS ibrido
- Indurente con l'umidità, a reticolazione neutra
- Priva di solventi, isocianato e silicone, inodore
- Compatibile con le pitture

### Dettagli

#### Sacchetto da 600 ml (cm<sup>3</sup>)

Vendita al pezzo  
Non franco magazzino, termine di consegna più lungo!

Codice articolo	Colore	Unità	Pezzi/cartone	Prezzo
5200654788	Bianco	PZ	12	25.37 CHF/PZ
5200654789	Grigio chiaro	PZ	12	25.37 CHF/PZ
5200654790	Beige	PZ	12	25.37 CHF/PZ
5200654791	Grigio betone	PZ	12	25.37 CHF/PZ
5200654798	Nero	PZ	12	25.37 CHF/PZ
5200654799	Antracite	PZ	12	25.37 CHF/PZ



**Campo d'applicazione**

- Cordone di riempimento per giunti in silicone e giunti sigillante (ad es. per i giunti di separazione, raccordi tra pavimento e parete ecc.)
- Per evitare un'adesione trilaterale di **weber Sili-kon K+N Plus** e sigillanti per giunti

**Vantaggi del prodotto**

- A cellule chiuse
- Flessibile

Codice articolo	Diametro	Lunghezza in metri	Prezzo/imballaggio
5200679498	6 mm	100	74.07 CHF/ROT
5200679499	10 mm	100	84.26 CHF/ROT
5200679501	15 mm	100	138.03 CHF/ROT
5200872977	20 mm	50	85.56 CHF/ROT
5200872979	25 mm	50	139.90 CHF/ROT



**Campo d'applicazione**

- Per l'incollaggio di lastre isolanti in PSE su lastre isolanti in PSE
- Aderisce a vari materiali e superfici
- Omologata per l'impiego nel settore para-alimentare

**Vantaggi del prodotto**

- Base SMP (polimeri silano-modificati)
- Colla a elasticità permanente, rapida azione adesiva
- Priva di solventi, isocianato e silicone
- Praticamente inodore e compatibile con le pitture
- Ottima resistenza all'invecchiamento

**Dettagli**

**Bomboletta da 290 ml**  
 Colore: bianco  
 Vendita al pezzo

Codice articolo	Unità	Imballaggio	Prezzo
5200654951	LAT	12 LAT/SCC	25.09 CHF/LAT



**Campo d'applicazione**

- Per esterni e interni
- Schiuma adesiva per tutti i sistemi CTEI/ETICS MARMORAN su sottofondi normalmente assorbenti

**Vantaggi del prodotto**

- Schiuma poliuretanic a igroindurente
- Esente da CFC, HCFC e HFC
- Elevata resistenza e ridotta dilatazione successiva

**Dettagli**

**Barattolo da 750 ml in scatole da 12 pezzi**  
 Colore: verde acqua/turchese  
 Spessore di applicazione 20,0 mm

**Tra l'altro, il consumo di materiale dipende dalla lavorazione, dal sottofondo e dalla consistenza. I valori di consumo indicati possono solo servire all'orientamento. I valori di consumo esatti devono essere rilevati sull'immobile.**

**Consumo**

Incollaggio di lastre isolanti: ca. 4 - 5 m<sup>2</sup>/bomboletta

Codice articolo	Imballaggio	Unità	Prezzo
5200654953	SCC	12 PZ	34.18 CHF/PZ



## Cleaner per la Pistola

Sigillanti, adesivi di montaggio, detergenti, granulati, primer, ecc.



### Campo d'applicazione

- Detergente per la pistola per la schiuma adesiva

### Vantaggi del prodotto

- Pregiato detergente speciale e a base di acetone
- Grazie alla punta a vite della pistola e all'attacco della valvola spray, è possibile effettuare sia la pulizia delle pistole nonché quella degli adattatori

### Dettagli

Colore: incolore (trasparente)  
 Forma della fornitura: Bomboletta da 500 ml con punta a vite e attacco della valvola spray

Codice articolo	Unità	Prezzo
5200654954	PZ	22.46 CHF/PZ

## Marmorstar

Sigillanti, adesivi di montaggio, detergenti, granulati, primer, ecc.



### Campo d'applicazione

- All'esterno e all'interno
- Per un effetto scintillante sulle facciate

### Vantaggi del prodotto

- Costruito su granulato di vetro
- Viene iniettato nel colore umido
- Ottimo effetto su superfici strutturate

### Dettagli

#### Osservare le istruzioni per l'elaborazione!

#### Consumo per applicazione

Nota: il grano a spigoli vivi non deve essere utilizzato in zone a traffico intenso (ingressi, pergolati, terrazze, ecc.).

#### Consumo

Grano ca. 0.8 mm	ca. 100-300 grammi, a seconda della dispersione
Grano ca. 0.4 mm	ca. 50-300 grammi, a seconda della dispersione
Grano ca. 2.0-3.15 mm	ca. 100-300 grammi, a seconda della dispersione

Codice articolo	Colore	Granulometria	Imballaggio	Unità	Unità/imballaggio	Prezzo
5200859804	Brillante	0.8	SEC	20 kg	24 SEC/PAL	16.40 CHF/kg
5200859806	Diamante	0.8	SEC	20 kg	24 SEC/PAL	16.40 CHF/kg
5200859810	Zaffiro F40	0.4	SEC	20 kg	24 SEC/PAL	19.60 CHF/kg
5200898627	Marmostone	2.0	SEC	25 kg	24 SEC/PAL	6.55 CHF/kg

## Gomastit 701 (mastice) J120

Sigillanti, adesivi di montaggio, detergenti, granulati, primer, ecc.



### Campo d'applicazione

- Per interni ed esterni
- Nel caso di giunti di raccordo poco sollecitate dal punto di vista meccanico e per il risanamento di crepe nei muri, fori, ecc.

### Vantaggi del prodotto

- Sigillante a base di dispersione acrilica
- Mastice a base acrilica per i risanamenti di crepe
- Compatibile con le pitture, inodore
- Priva di solventi, isocianato e silicone

### Dettagli

#### Bomboletta da 310 ml

Colore: bianco  
 Vendita al pezzo

Codice articolo	Unità	Imballaggio	Prezzo
5200654780	PZ	12 PZ/SCC	11.65 CHF/LAT

## Spazzola di pulizia, BS

Strumenti



### Campo d'applicazione

- Consente la pulizia del foro nel calcestruzzo
- Vengono inseriti nel foro e il foro viene pulito tramite moto rotatorio e contemporaneo movimento in avanti e indietro della spazzola

### Vantaggi del prodotto

- Versione pregiata e durevole in metallo con impugnatura in metallo smontabile e con setole in acciaio inossidabile
- Diametro della spazzola  $\varnothing$ : 13 mm
- Per diametro di perforazione  $\varnothing$ : 12 mm/M10

### Dettagli

Colore: grigio  
Vendita al pezzo

Codice articolo	Unità	Prezzo
5200856753	PZ	39.62 CHF/PZ

## Spazzola

Strumenti



### Campo d'applicazione

- Spazzola per strutturare per la lavorazione di intonaci modellanti o intonaci di finitura in generale, per ottenere una finitura a scopa

### Vantaggi del prodotto

- Spazzole in nylon bianco, punzonate
- Manico in legno: naturale
- Larghezza anteriore: circa 330 mm
- Larghezza posteriore: 300 mm

### Dettagli

Colore: spazzole bianche/manico in legno beige  
Vendita al pezzo

Codice articolo	Unità	Prezzo
5200660844	PZ	35.93 CHF/PZ

## Spatola dentata arcata

Strumenti



### Campo d'applicazione

- Attrezzo per il montaggio ottimale di barriere antincendio con metodo floating-buttering secondo l'STP e per strutturare intonaci modellanti.

### Vantaggi del prodotto

- Talocchia in acciaio inossidabile, manico di legno naturale
- Dentata sui lati con dentatura R14
- Grandezza: 280 x 130 x 0.7 mm

### Dettagli

Colore: talocchia grigio argento/manico in legno beige  
Vendita al pezzo

Codice articolo	Unità	Prezzo
5200686326	SCC	- 5.00 PZ 27.24 CHF/PZ
		+5.00 PZ 24.24 CHF/PZ

## Spatola dentata Weber

Strumenti



### Campo d'applicazione

- Spatola dentata per l'applicazione di uno spessore dello strato definito

### Vantaggi del prodotto

- Crea uno spessore dello strato definito
- Inossidabile
- Dentata sul lato longitudinale 8 x 8 x 8 mm

### Dettagli

Colore: talocchia in grigio argento/manico in legno di colore naturale  
Vendita al pezzo

Codice articolo	Unità	Prezzo
5200878768	PZ	27.83 CHF/PZ

## Pistola per mastice in sacchetto

Strumenti



### Campo d'applicazione

- Pistola pratica per l'applicazione del sigillante per giunti nel sacchetto

### Vantaggi del prodotto

- Pistola manuale leggera per sacchetto da 600 ml
- Ruotabile, quindi adeguamento ottimale dell'ugello all'oggetto

### Dettagli

Colore: grigio argento/nero  
Vendita al pezzo

Codice articolo	Unità	Prezzo
5200655108	PZ	146.60 CHF/PZ

## Pistola per mastice in cartucce

Strumenti



### Campo d'applicazione

- Pistola pratica per l'applicazione del sigillante per giunti in cartucce

### Vantaggi del prodotto

- Pistola professionale speciale per colle ad alta viscosità
- Leggera e robusta
- Con una forza di compressione di 500kg

### Dettagli

Colore: antracite  
Vendita al pezzo

Codice articolo	Unità	Prezzo
5200655107	PZ	42.08 CHF/PZ

## Grattatore

Strumenti



### Campo d'applicazione

- Per la lavorazione dei nostri intonaci graffiati weber.top

### Vantaggi del prodotto

- Raschietto professionale con passante
- Dimensione: 85 mm x 180 mm

### Dettagli

Colore: grattatore verde/passante nero  
Vendita al pezzo

Codice articolo	Unità	Prezzo
5200771643	PZ	21.37 CHF/PZ

## Grattatore speciale

Strumenti



### Campo d'applicazione

- Per la lavorazione dei nostri intonaci graffiati weber.top

### Vantaggi del prodotto

- Raschietto professionale con manico
- Dimensione: 150 mm x 250 mm

### Dettagli

Colore: grattatore grigio argento/manico nero  
Vendita al pezzo

Codice articolo	Unità	Prezzo
5200771683	PZ	27.37 CHF/PZ

## Forbici da taglio mitre Z11

Strumenti

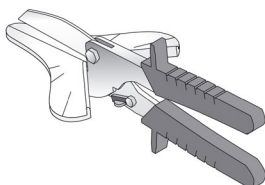

### Campo d'applicazione

- Per tagli obliqui precisi di profilati di plastica

### Vantaggi del prodotto

- Il tronchese con larga superficie di appoggio e marcature per i tagli angolari più comuni
- Per eseguire tagli angolari manualmente e con facilità su profilati di plastica

### Dettagli

Colore: grigio argento/arancione/nero  
Vendita al pezzo

Codice articolo	Unità	Prezzo
5200855796	PZ	54.07 CHF/PZ

## Pistola per massa da incollare

Strumenti



### Campo d'applicazione

- Pistola pratica per l'applicazione della schiuma adesiva weber.therm 3496

### Vantaggi del prodotto

- Pistola di montaggio AA250 con corpo in zinco pressofuso
- Assicura la velocità di uscita desiderata e lo svuotamento completo della bomboletta
- Assicura un'apertura ottimale della valvola
- Peso (netto): 325 g

### Dettagli

Colore: grigio argento, verde e nero  
Vendita per pezzo  
5200654954 = Cleaner per la Pistola  
5200654955 = Manutenzione Spray

Codice articolo	Unità	Prezzo
5200655104	PZ	54.63 CHF/PZ

## Tessuto non tessuto di protezione

Altri accessori



### Campo d'applicazione

- Copertura del parquet, pavimenti di laminato, piastre di fondo ecc.
- Impermeabile, protegge i pavimenti da liquidi di ogni tipo

### Vantaggi del prodotto

- Tessuto non tessuto di protezione e di copertura con rivestimento adesivo
- Antiscivolo
- Impermeabile
- Robusto

### Dettagli

Diametro ca. 24 cm  
Lunghezza: 50 m  
Larghezza: 1.0 m

Codice articolo	Unità	Unità/imballaggio	Prezzo
5200866124	ROT	15 ROT/PAL	- 750.00 m <sup>2</sup> 5.32 CHF/m <sup>2</sup> +750.00 m <sup>2</sup> 4.87 CHF/m <sup>2</sup>

## weber.sys Adattatore di accoppiamento Gloria

Altri accessori



### Campo d'applicazione

- Raccordo per packer per la messa in opera di weber.tec 946 tramite irroratore a spalla

Codice articolo	Prezzo/imballaggio
5200836663	108.70 CHF/PZ

## SIAFAST carta abrasiva (intercambiabile)

Altri accessori



### Campo d'applicazione

- Ricambio per carta abrasiva intercambiabile per la talocchia abrasiva MARMORAN SIA, per la levigatura di materiali isolanti

### Vantaggi del prodotto

- Con chiusura a velcro per un cambio semplice e rapido della carta abrasiva sulla talocchia abrasiva
- Grano: K 16

### Dettagli

Colore: grigio  
Vendita al pezzo

Codice articolo	Misura	Unità	Prezzo
5200655085	12 x 43 cm	PZ	12.04 CHF/PZ
5200655086	25 x 40 cm	PZ	19.37 CHF/PZ

## Chiodo in plastica Z21

Altri accessori



### Campo d'applicazione

- Facilita l'applicazione di profilati WAWD
- Il chiodo viene piantato nel profilato nell'isolamento attraverso il foro

### Vantaggi del prodotto

- Per profilati perforati
- Diametro Ø: 3.6 mm
- Lunghezza: 40.8 mm

### Dettagli

**Adatto per profilati per sistemi a isolamento termico esterno W66-2/W66-4**

Colore:  
Vendita per sacchetti da 50 pezzi

### Consumo

Per metro lineare di profilo      3 pezzi

Codice articolo	Quantità	Prezzo
5200855784	50 pz./sacchetto, 20 sacchetti/cartone	24.87 CHF/SAC

## Caraffa di misura 5 l

Altri accessori



### Campo d'applicazione

- Per una semplice aggiunta dell'acqua per l'impasto in caso di miscelazione a mano

### Vantaggi del prodotto

- Leggermente elastico
- Molto stabile

### Dettagli

Contenuto di misura: 5000 ml

Codice articolo	Unità	Prezzo
5200856644	1 PZ	19.95 CHF/PZ

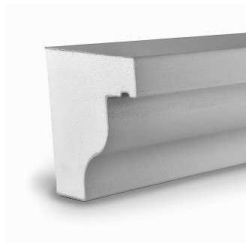

**Campo d'applicazione**

- Per l'allestimento decorativo delle facciate nel settore delle vecchie e nuove costruzioni
- Prodotto secondo i desideri del cliente. Contattateci!

**Vantaggi del prodotto**

- Profili speciali in polistirene rigido espanso rivestito di malta da incasso, pronti per la verniciatura
- Anche profili flessibili per esecuzioni arrotondate

**Dettagli**

**La base per l'ordinazione e fornitura corretta è la misurazione corretta sul posto. Gli articoli su misura vengono prodotti secondo il disegno quotato del committente**

Colore: marrone

Termine di consegna e prezzo su richiesta

Codice articolo	Unità
5200655641	1 m





# I nostri servizi



Articolo	Supplementi per colorazioni	Unità	Prezzo [CHF/PZ]	Osservazione
5200660784	Supplemento per colorazione intonaci <i>minerali</i> <b>PG1</b> VRL 100-81	kg	0.20	Secondo la tabella dei colori minerale SGW
5200660785	Supplemento per colorazione intonaci <i>minerali</i> <b>PG2</b> VRL 80-61	kg	0.30	Secondo la tabella dei colori minerale SGW
5200660786	Supplemento per colorazione intonaci <i>minerali</i> <b>PG3</b> VRL 60-41	kg	0.40	Secondo la tabella dei colori minerale SGW
5200917547	Supplemento per colorazione intonaci <i>pastosi</i> <b>PG1</b> VRL 100-81	kg	0.20	
5200917548	Supplemento per colorazione intonaci <i>pastosi</i> <b>PG2</b> VRL 80-61	kg	0.30	
5200917549	Supplemento per colorazione intonaci <i>pastosi</i> <b>PG3</b> VRL 60-41	kg	0.40	
5200917550	Supplemento per colorazione intonaci <i>pastosi</i> <b>PG4</b> VRL 40-31	kg	0.60	
5200917551	Supplemento per colorazione intonaci <i>pastosi</i> <b>PG5</b> VRL 30-21	kg	0.80	
5200917552	Supplemento per colorazione intonaci <i>pastosi</i> <b>PG6</b> VRL 20-11	kg	**	Su richiesta
5200917553	Supplemento per colorazione intonaci <i>pastosi</i> <b>PG7</b> VRL 10-0	kg	**	Su richiesta
5200660911	Dotazione Forte per una maggiore protezione superficiale intonaci <i>pastosi</i> e pitture	kg	0.35	
5200906406	Supplemento per colorazione <i>pitture</i> <b>PG1</b> VRL 100-81	kg	0.00	
5200906407	Supplemento per colorazione <i>pitture</i> <b>PG2</b> VRL 80-61	kg	0.50	
5200906409	Supplemento per colorazione <i>pitture</i> <b>PG3</b> VRL 60-41	kg	1.10	
5200906410	Supplemento per colorazione <i>pitture</i> <b>PG4</b> VRL 40-31	kg	1.50	
5200906412	Supplemento per colorazione <i>pitture</i> <b>PG5</b> VRL 30-21	kg	1.80	
5200906413	Supplemento per colorazione <i>pitture</i> <b>PG6</b> VRL 20-11	kg	4.50	
5200906414	Supplemento per colorazione <i>pitture</i> <b>PG7</b> VRL 10-0	kg	7.20	
5200875512	Produzione accelerata di intonaci e pitture colorate (Su richiesta!)	Pezzo	50.00	



Articolo	Servizio di consegna	Unità	Prezzo [CHF/PZ]	Osservazione
5200875435	<p>Consegne espresse di gessi e colori,  <b>quantità fino a 150 kg - ordine entro le 7.30</b></p> <ul style="list-style-type: none"> <li>• Consegna lo stesso giorno entro le 17.00 in tutta la Svizzera*.</li> <li>• Consegna lo stesso giorno entro le 14.30 D-CH*</li> </ul> <p><b>Quantità fino a 150 kg - ordine entro le 9.30.</b></p> <ul style="list-style-type: none"> <li>• consegna il giorno stesso entro le 17.00 D-CH*</li> </ul> <p><small>*tranne le zone periferiche/regioni di montagna, Engadina, Oberland Bernese, Ober-Wallis, Giura</small></p>	1 secchio 2 secchio 3 secchio 4 secchio 5 secchio 6 secchio 7 secchio	40.00 50.00 60.00 70.00 80.00 90.00 100.00	Oltre ai costi per la produzione espressa
5200875435	<p>Consegne espresse di gessi e colori,  <b>quantità fino a 600 kg - ordine entro le 13.30.</b></p> <ul style="list-style-type: none"> <li>• consegna il giorno lavorativo successivo entro le 12.00 Svizzera intera*</li> <li>• consegna il giorno lavorativo successivo entro le 9.00 D-CH*</li> </ul> <p><small>*tranne le zone periferiche/regioni di montagna, Engadina, Oberland Bernese, Ober-Wallis, Giura</small></p>	Pezzo	260.00	Oltre ai costi per la produzione espressa
5200878366	Forfait per spese di spedizione <b>MARMORAN</b> in caso di valore netto della merce < CHF 840.00	Pezzo	175.00	
5200878369	Forfait per spese di spedizione intonaco di fondo in caso di valore netto della merce < CHF 1200.00	Pezzo	175.00	
5200878369	Forfait per spese di spedizione intonaco di fondo in caso di valore netto della merce < CHF 550.00	Pezzo	250.00	
5200647074	Forfait per spese di spedizione lastre isolanti in caso di valore netto della merce < CHF 2250.00	Pezzo	150.00	
5200647074	Forfait per spese di spedizione lastre isolanti MW < 6 m <sup>3</sup>	Pezzo	310.00	
	Forfait per spese di spedizione lastre isolanti MW 6 - 15 m <sup>3</sup>	Pezzo	200.00	
	Forfait per spese di spedizione lastre isolanti MW 16 - 30 m <sup>3</sup>	Pezzo	170.00	
5200875518	Consegne di pannelli isolanti in località con sovrattassa per i disagi secondo l'elenco pagine 192/193	Pezzo	150.00	
5200647077	Aiuto per lo scarico della gru	Pallet	20.00	Minimo CHF 80.00
5200875513	Tempo di attesa > 30 min sul cantiere in caso di consegna	h	150.00	
5200875518	Consegne di pannelli isolanti in località con sovrattassa per i disagi secondo l'elenco 192/193. Qualsiasi permesso speciale richiesto sarà addebitato in aggiunta al costo.	t	20.00	
5200875435	Consegna a un termine prestabilito per fornitura (+/- 30 min, escl. materiale sciolto)	Pezzo	100.00	
5200647295	Spedizioni postali e di pacchi		A prezzo di costo	
5200656657	Compensazione di europallet non resi	Pezzo	20.00	
5200656657	Bonifico per ritiro europallet	Pezzo	15.00	
5200875544	Pallet speciali (incl. copertura di plastica, bancali, ecc.)	Pallet	25.00	
5200647303	Costi di trattamento resi di materiale	Pezzo	100.00	
5200647094	Costi di trasporto e movimentazione resi di materiale		A prezzo di costo	Valore netto minimo del reso CHF 50.00



Articolo	Fornitura del silo	Unità	Prezzo [CHF/PZ]	Osservazione
5200647071	Spostamenti del silo	Pezzo	300.00	
5200647081	Ricollocamento del silo all'interno del cantiere	Pezzo	75.00	
5200647081	Ricollocamento del silo in un nuovo cantiere	Pezzo	150.00	
5200647075	Soffiaggio del silo (a prezzo di costo incl. tempo di viaggio)	h	150.00	
5200875513	Tempo di attesa > 30 min sul cantiere in caso di consegna	h	150.00	
5200659042	Corse a vuoto tra silo e autocarro		A prezzo di costo	Minimo CHF 200.00
5200659042	In caso di resi di silo, termine per il ritiro più breve < 3 giorni		A prezzo di costo	Minimo CHF 200.00
5200656661	Supplemento EMP negli intonaci di fondo	t	36.00	
5200899232	Pulizia di attrezzature del silo restituite in condizioni sporche	Pezzo	150.00	
5200875547	Danni alle attrezzature del silo dovuti a manipolazione errata		A prezzo di costo	Minimo CHF 200.00
5200647070	Ripresa di merci deduzione intonaci	t	50.00	
5200647072	Supplemento per piccole quantità malta combinata in caso di consumo < 3000 kg	Pezzo	250.00	
5200862161	Noleggio per tempi di stazionamento più lunghi per silos con EMP (tempo di stazionamento regolare=1 t per giorno lavorativo)	Giorno	40.00	
5200862161	Noleggio per tempi di permanenza più lunghi per silos a pressione (tempo di permanenza regolare =1 t per giorno lavorativo)	Giorno	20.00	



Articolo	Servizi di consulenza	Unità	Prezzo [CHF/PZ]	Osservazione
5200875548	Consulenza tecnica specializzata sul posto senza incarico	h	150.00	
5200929255	Diritto fisso di chiamata tecnico addetto all'applicazione	Mezza giornata	450.00	
5200929255	Diritto fisso di chiamata tecnico addetto all'applicazione	1 giorno	850.00	
5200875549	Pareri/raccomandazioni progettuali	h	150.00	



Articolo	Servizio campioni	Unità	Prezzo [CHF/PZ]	Osservazione
5200875552	Pannelli campione intonaci di finitura organici A2 fino a 5 pezzi	Pezzo	Gratuito	Per progetto di costruzione
5200875552	Pannelli campione intonaci di finitura organici A2 oltre 5 pezzi	Pezzo	35.00	Per progetto di costruzione
5200875554	Pannelli campione intonaci di finitura organici A3 fino a 5 pezzi	Pezzo	Gratuito	Per progetto di costruzione
5200875554	Pannelli campione intonaci di finitura organici A3 oltre 5 pezzi	Pezzo	25.00	Per progetto di costruzione
5200875551	Pannelli campione intonaci di finitura organici A2 e A3 combinati fino a 5 pezzi	Pezzo	Gratuito	Per progetto di costruzione
5200875555	Campione intonaci di finitura minerali (scatola in polistirolo 20×20 cm)	Pezzo	35.00	
5200875556	Grandi campioni intonaci di finitura organici fino a 1.5m <sup>2</sup>	Pezzo	125.00	
5200875557	Grandi campioni intonaci di finitura minerali fino a 1.5m <sup>2</sup>	Pezzo	A prezzo di costo	
5200875558	Realizzazione di campioni sul posto da parte del tecnico addetto all'applicazione	h	150.00	



Articolo	Servizio CERAMO	Unità	Prezzo [CHF/PZ]	Osservazione
5200922372	Elancazione dettagliata per oggetti CERAMO	h	120.00	
5200875572	Preparazione dei piani per i giunti CERAMO	h	120.00	
5200922369	Preparazione campione CERAMO	h	120.00	Nota di credito se valore netto della merce >10 000 CHF
5200922370	Campione CERAMO marca speciale		A prezzo di costo	
5200922366	Creazione di pannelli campione CERAMO giuntati	Pezzo	300.00	Nota di credito se valore netto della merce >10 000 CHF
5200922365	Costi per lo stoccaggio provvisorio coperture CERAMO		A prezzo di costo	
5200922363	Aiuto per lo scarico della gru CERAMO	h	250.00	Da prenotare almeno 3 giorni prima
5200922364	<i>Costi di trasporto aggiuntivi per coperture CERAMO</i>		A prezzo di costo	
5200922373	Altri servizi per oggetti CERAMO	h	120.00	

Da sempre Saint-Gobain Weber SA oppure **MARMORAN** redigono capitolati d'oneri per l'isolamento termico esterno intonacato. Questi solitamente vengono redatti gratuitamente. Tuttavia non possiamo offrire questo servizio gratuitamente per quanto riguarda l'elencazione dettagliata dei lavori relativi agli intonaci per interni. Pertanto per questo servizio si applicano le seguenti tariffe.



<b>Articolo</b>	<b>Elencazione dettagliata dei lavori</b>	<b>Unità</b>	<b>Prezzo</b> [CHF/PZ]	<b>Osservazione</b>
5200875560	Elencazione dettagliata dei lavori intonaci per interni casa unifamiliare	Pezzo	380.00	Bonifico alla ricezione dell'ordine
5200875561	Elencazione dettagliata dei lavori intonaci per interni casa bifamiliare	Pezzo	580.00	Bonifico alla ricezione dell'ordine
5200875562	Elencazione dettagliata dei lavori intonaci per interni casa multifamiliare con una tromba delle scale	Pezzo	750.00	Bonifico alla ricezione dell'ordine
5200875563	Elencazione dettagliata dei lavori intonaci per interni casa multifamiliare con due trombe delle scale	Pezzo	1150.00	Bonifico alla ricezione dell'ordine

# Condizioni di accesso e d'installazione

## Silo

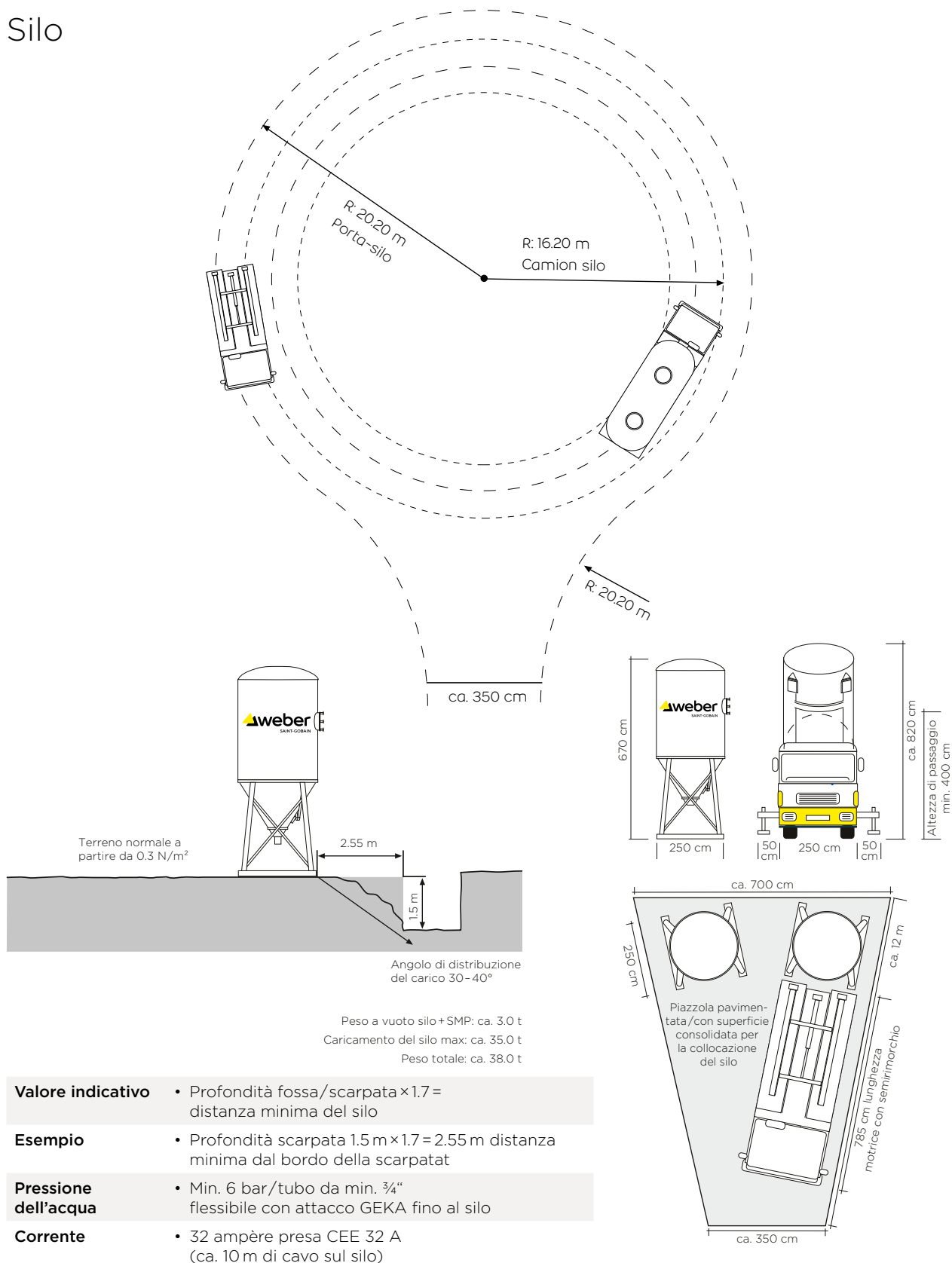

### Valore indicativo

- Profondità fossa/scarpatata  $\times 1.7 =$  distanza minima del silo

### Esempio

- Profondità scarpatata  $1.5\text{ m} \times 1.7 = 2.55\text{ m}$  distanza minima dal bordo della scarpatata

### Pressione dell'acqua

- Min.  $6\text{ bar}$ /tubo da min.  $\frac{3}{4}"$  flessibile con attacco GEKA fino al silo

### Corrente

- $32\text{ ampère}$  presa CEE  $32\text{ A}$  (ca.  $10\text{ m}$  di cavo sul silo)

# Località con sovrapprezzo per condizioni gravose

Consegniamo in ogni cantiere della Svizzera!

In alcuni luoghi o cantieri, tuttavia, il viaggio verso il sito può essere impegnativo, per questo motivo addebitiamo un supplemento di **CHF 20.00** a tonnellata (se permessi speciali sono necessari, saranno addebitati in base al tempo e all'impegno richiesto). Questo vale per i seguenti luoghi:

1656	Jaun	1923	Les Marécottes	1965	St-Germain (Savièse)	1991	Pravidondaz (Salins)	3914	Blatten b. Naters
1659	Flendruz	1925	Finhaut	1966	Ayent	1991	Salins	3914	Belalp
1660	La Lécherette	1925	Le Châtelard VS	1966	Argnou (Ayent)	1991	Turin (Salins)	3916	Ferden
1669	Les Sciernes-d'Albeuve	1927	Chemin	1966	Blignou (Ayent)	1992	Crête-à-l'Oeil (Les Agettes)	3917	Goppenstein
1824	Caux	1928	Ravoire	1966	Botyre (Ayent)	1992	Les Mayens-de-Sion	3911	Kippel
1832	Chamby	1929	Trient	1966	Fortunau (Ayent)	1992	Les Agettes	3918	Wiler
1832	Villard-sur-Chamby	1933	Vens	1966	La Place (Ayent)	1992	La Vernaz	3919	Blatten
1833	Les Avants	1934	Bruson	1966	Luc (Ayent)	1993	Veysonnaz	3920	Zermatt
1854	Leysin	1936	Verbier	1966	Saxonne (Ayent)	1993	Clèbes	3922	Kalpetran
1862	Les Mosses	1938	Champex-Lac	1966	Signèse (Ayent)	1993	Baar (Nendaz)	3922	Stalden VS
1862	La Comballaz	1942	Levron	1966	St-Romain (Ayent)	1996	Baar (Nendaz)	3923	Törbel
1863	Le Sépey	1943	Praz-de-Fort	1966	Villa (Ayent)	1996	Fey	3924	St. Niklaus VS
1864	Vers l'Eglise	1944	La Foulyvs	1968	Mase	1996	Condémines	3924	Gasenried
1865	Les Diablerets	1945	Chandonne (Liddes)	1969	St-Martin VS	1996	Saclentse	3925	Grächen
1866	La Forclaz	1945	Chez Petit (Liddes)	1969	Liez	1996	Beuson (Nendaz)	3926	Embd
1873	Val d'Illiez	1945	Dranse (Liddes)	1969	Trogne	1996	Bieudron (Nendaz)	3927	Herbruggen
1873	Champoussin	1945	Fontaine Dessus (Liddes)	1969	Suen	1996	Brignon (Nendaz)	3928	Randa
1873	Les Crosets	1945	Fontaine Dessus (Liddes)	1969	Eison	1997	Basse-Nendaz	3929	Täsch
1874	Champéry	1945	Fornex (Liddes)	1971	Champlan (Grimisuat)	1997	Haute-Nendaz	3932	Visperterminen
1875	Morgins	1945	Les Moulins VS (Liddes)	1971	Grimisuat	1997	Sornard	3933	Staldenried
1882	Gryon	1945	Liddes	1972	Amère	1997	Siviez	3934	Zeneggen
1884	Villars-sur-Ollon	1945	Palasuit (Liddes)	1973	Nax	1997	Niesen Kulm	3935	Bürchen
1884	Arveyes	1945	Petit Vichères (Liddes)	1974	Arbaz	3712	Niesen Kulm	3943	Eischoll
1884	Huémoz	1945	Rive Haute (Liddes)	1975	St-Séverin	3801	Interlaken Ausgänge	3944	Unterbach VS
1884	Bretaye	1945	Vichères (Liddes)	1976	Aven	3801	Eigergletscher	3947	Ergisch
1885	Chesières	1946	Bourg-St-Pierre	1976	Daillon	3801	Jungfrauoch	3954	Leukerbad
1899	Torgon	1948	Fionnay	1976	Erde	3818	Grindelwald	3955	Albinen
1905	Allesse	1948	Courtier	1977	Icogne	3823	Wengen	3956	Guttet-Feschel
1905	Champex-d'Allesse (Dorénaz)	1948	Sarreyer	1978	Lens	3823	Kleine Scheidegg	3957	Bratsch
1911	Mayens-de-Chamoson	1961	Vernamiège	1981	Vex	3825	Mürren	3961	Erschmatt
1911	Ovronnaz (Leytron)	1965	Savièse	1982	Euseigne	3826	Gimmelwald	3961	Vissoie
1912	Dugny (Leytron)	1965	Chandolin (Savièse)	1983	Evolène	3860	Brünig	3961	St-Luc
1912	Montagnon (Leytron)	1965	Diolly (Savièse)	1983	Lanna	3863	Gadmen	3961	Chandolin
1912	Produit (Leytron)	1965	Drône (Savièse)	1984	Les Haudères	3863	Nessental	3961	Ayer
1914	Auddes-sur-Riddes	1965	Granois (Savièse)	1984	La Tour VS	3864	Guttannen	3961	Mission
1914	Iséables	1965	La Muraz (Savièse)	1985	La Fardas VS	3901	Rothwald	3961	Zinal
1918	La Tzoumaz	1965	Mayens-de-la-Zour (Savièse)	1985	La Sage	3905	Saas Almagell	3961	Grimentz
1918	Mayens-de-Riddes	1965	Monteiller (Savièse)	1985	Villa (Evolène)	3906	Saas Fee	3961	St-Jean VS
1922	Salvan	1965	Ormône (Savièse)	1986	Arolla	3907	Simplon Dorf	3962	Montana-Vermala
1922	Les Granges	1965	Roumaz (Savièse)	1987	Hérémece	3907	Simplon Hospiz	3963	Crans-sur-Sierre
1923	Le Trétien	1965	Mayens-de-Riddes	1987	Mâche	3907	Gabi	3963	Crans-Montana
			Mayens-de-Riddes	1988	Thyon-Les Collons	3907	Gondo	3963	Montana
			Roumaz (Savièse)	1988	Thyon	3908	Saas Balen	3963	Aminona
				1988	Les Collons	3910	Saas Grund	3967	Vercorin
				1991	Arvillard (Salins)	3913	Rosswald	3971	Chermignon
				1991	Misériéz (Salins)			3971	Chermignon-d'en-Bas
								3971	Ollon VS



3972	Miège	6637	Sonogno	7133	Obersaxen Affelier	7404	Feldis/Veulden	7535	Valchava
3973	Venthône	6663	Comologno	7134	Obersaxen Meierhof	7431	Thusis Ausgänge	7536	Sta. Maria Val Müstair
3974	Mollens VS	6663	Spruga	7135	Obersaxen Giraniga	7431	Mutten	7537	Müstair
3915	Randogne	6663	Onsernone	7136	Obersaxen Friggahüs	7431	Obermutten	7542	Susch
3982	Bitsch	6664	Vergeletto	7137	Flond	7444	Ausserferrera	7543	Lavin
3983	Bister	6684	Campo	7138	Surcuolm	7445	Innerferrera	7545	Guarda
3983	Filet	6684	Cimalmotto	7141	Luven	7446	Campsut-Cröt	7546	Ardez
3983	Goppisberg	6685	Bosco/Gurin	7142	Cumbel	7447	Cresta	7550	Scuol
3983	Greich	6690	Caverigno	7143	Morissen	7448	Am Bach	7551	Ftan
3983	Mörel	6693	Broglio	7144	Vella	7458	Juf	7552	Vulpera
3984	Fiesch	6694	Prato-Sornico	7145	Degen	7459	Mon	7553	Tarasp
3984	Fieschertal	6695	Peccia	7146	Vattiz	7462	Stierva	7554	Sent
3985	Münster VS	6695	Piano di Peccia	7147	Vignogn	7463	Salouf	7554	Crusch
3985	Geschinen	6696	Fusio	7148	Lumbrein	7463	Riom	7556	Ramosch
3986	Ried-Mörel	6718	Olivone	7148	Surin	7464	Parsonz	7557	Vnä
3987	Riederalp	6872	Salorino	7149	Vrin	7477	Fillisur	7558	Strada
3988	Ulrichen	7026	Maladers	7184	Curaglia	7482	Bergün/Bravuogn	7559	Tschlin
3988	Obergesteln	7027	Castiel	7185	Platta	7482	Stugl/Stuls	7560	Martina
3989	Biel VS	7027	Lüen	7186	Segnas	7484	Latsch	7562	Samnaun-Compatsch
3989	Ritzingen	7028	St. Peter	7186	Mornpé Tujetsch	7492	Alvaneu Dorf	7563	Samnaun Dorf
3989	Selkingen	7028	Pagig	7187	Camischolas	7493	Schmitten	7602	Casaccia
3989	Niederwald	7029	Peist	7188	Sedrun	7494	Wiesen GR	7603	Vicosoprano
3989	Blitzingen	7050	Arosa	7189	Rueras	7500	St. Moritz	7604	Borgonovo
3991	Betten	7050	Innerarosa	7260	Davos Dorf	7502	Bever	7605	Stampa
3992	Bettmeralp	7056	Molinis	7265	Davos Wolfgang	7503	Samedan	7606	Promontogno
3993	Grengiols	7057	Langwies	7270	Davos Platz	7504	Pontresina	7608	Castasegna
3994	Lax	7057	Sapün	7270	Davos Platz 1	7505	Celerina/Schlarigna	7610	Soglio
3994	Martisberg	7058	Litzirüti	7270	Davos 4	7512	Champfèr	7710	Ospizio Bernina
3995	Ernen	7063	Praden	7270	Schatzalp	7513	Silvaplana	7710	Alp Grürn
3995	Ausserbinn	7064	Tschiertschen	7272	Davos Clavadel	7514	Sils/Segl Maria	7741	S. Carlo
3995	Mühlebach	7082	Vaz/Obervaz	7276	Davos Frauenkirch	7514	Fex	7742	Poschiavo
3995	Steinhaus	7104	Versam	7277	Davos Glaris	7515	Sils/Segl Baselgia	7742	Sfazü
3996	Binn	7104	Arezen	7278	Davos Monstein	7516	Maloja	7742	La Rösa
3996	Binn	7106	Tenna	7312	Pfäfers	7517	Plaun da Lej	7743	Brusio
3997	Bellwald	7108	Mura	7313	St. Margrethenberg	7522	La Punt-Chamues-ch	7743	Miralago
3997	Bellwald	7109	Thalkirch	7314	Vadura	7523	Madulain	7744	Campocologno
3998	Reckingen VS	7111	Pitasch	7315	Vättis	7524	Zuoz	7745	Li Curt
3998	Glüringen	7112	Duvin	7317	Valens	7525	S-chanf	7146	Le Prese
3999	Oberwald	7113	Camuns	7317	Balen-Gassaura	7526	Cinuos-chel	7747	Viano
6544	Braggio	7114	Uors	7317	Vasön	7527	Brail	7748	Campascio
6545	Selma	7115	Surcasti	7325	Schwendi im Weisstannental	7530	Zernez		
6546	Cauco	7116	Tersnaus	7326	Weisstannen	7532	Tschierv		
6547	Augio	7116	St. Martin			7533	Fuldera		
6548	Rossa	7132	Vals			7534	Lü		
6549	Laura								
6571	Indemini								
6611	Mosogno								
6611	Grosso								
6611	Crana								
6636	Frasco								



# Note legali

## Condizioni generali di vendita della Saint-Gobain Weber SA

### Condizioni generali di contratto e di vendita

1. Queste condizioni generali di contratto e di vendita costituiscono parte integrante del contratto stipulato tra il cliente e la Saint-Gobain Weber SA/KBS Kirchhofer Bodensysteme SA (a seguito denominata come Saint-Gobain Weber SA). Le modifiche sono valide soltanto previa approvazione scritta della Saint-Gobain Weber SA. Non sono applicabili condizioni generali di contratto del cliente.
2. La Saint-Gobain Weber SA dispone di diversi settori di prodotti per i quali si applicano condizioni di vendita e di fornitura differenti in base alle condizioni riportate alla voce «I nostri servizi» nei rispettivi listini prezzi.
3. La Saint-Gobain Weber SA si impegna a tenere sempre a disposizione l'intera gamma di prodotti per la sua clientela. A prescindere da questo principio, la Saint-Gobain Weber SA si riserva però il diritto di apportare in qualsiasi momento modifiche tecniche ai suoi prodotti, cambiare le dimensioni dei contenitori e adeguare i prezzi di vendita e le date di consegna alle circostanze.
4. Compatibilmente con le possibilità, la fornitura avviene nei tempi richiesti dal cliente. I termini di consegna per i prodotti standard a magazzino richiedono solitamente almeno 2 giorni lavorativi.
5. I ritiri diretti presso i magazzini della Saint-Gobain Weber SA sono possibili solo previa comunicazione del cliente e conferma da parte della Saint-Gobain Weber SA.
6. Si declina ogni responsabilità per ritardi di consegna dovuti a circostanze straordinarie e forza maggiore, come ad es. condizioni di consegna, di produzione, energetiche e di trasporto difficili, violazione della pace del lavoro, misure adottate dalle autorità pubbliche, pandemia ed epidemia. È escluso qualunque risarcimento per eventuali tempi di attesa.
7. Il contratto di compravendita si considera concluso non appena la Saint-Gobain Weber SA riceve l'ordinazione del cliente, a meno che la Saint-Gobain Weber SA non avvisi il cliente entro un termine adeguato, di non poter accettare l'affare. Il cliente si assume il rischio per eventuali ordinazioni verbali.
8. Uso e rischi sono trasferiti al cliente dal momento della consegna presso il punto di vendita o il magazzino, anche se la fornitura avviene franco cantiere.
9. Le ordinazioni in m<sup>2</sup> non possono essere contestate se i quantitativi risultassero eccedenti o insufficienti. Il consumo dipende dalla natura del supporto e dalla rispettiva modalità di lavorazione. I valori ipotizzati da parte di Saint-Gobain Weber SA si basano su valori medi.
10. Nel caso di intonaci tinteggiati, per cause tecniche di produzione possono verificarsi differenze quantitative (±5%). Eventuali quantitativi eccedenti vengono fatturati. Non esiste alcun diritto di restituzione.
11. Se non diversamente concordato, si applicheranno i prezzi secondo il listino prezzi attualmente in vigore e i supplementi attualmente in vigore elencati su [www.ch.weber](http://www.ch.weber) alla voce «Aggiustamenti di prezzo».
12. Il cliente deve controllare le caratteristiche della merce subito dopo la ricezione. La fornitura della merce è considerata conforme al contratto di vendita e senza difetti evidenti se non viene contestata per iscritto dal cliente entro i primi 5 giorni lavorativi dal recapito. Se, in un secondo momento, vengono rilevati difetti nascosti che non erano riconoscibili durante la normale ispezione, questi dovranno essere segnalati per iscritto entro 10 giorni lavorativi dalla loro scoperta. In caso contrario, gli eventuali diritti decadono. I reclami relativi alla fatturazione devono essere presentati entro 30 giorni dalla data di fatturazione.

Reclami relativi a divergenze di colore nei prodotti colorati devono essere presentati per iscritto alla Saint-Gobain Weber SA al più tardi entro 5 giorni lavorativi dalla consegna, in

ogni caso però prima dell'impiego. Se un prodotto colorato viene lavorato comunque, non è possibile presentare successivamente alcun reclamo. In caso di ordinazioni successive di prodotti colorati, è assolutamente necessario confrontare la tonalità con le superfici già lavorate prima dell'applicazione.

13. La Saint-Gobain Weber SA garantisce la qualità ineccepibile dei prodotti forniti; tuttavia, modeste variazioni di tinta non sono considerate un difetto. Se la merce presentasse carenze qualitative, la Saint-Gobain Weber SA provvederà a sostituirla di pieno diritto con merce di qualità ineccepibile. Sono escluse ulteriori pretese da parte del cliente, in particolare eventuali pretese di risarcimento dei danni. Non esiste alcun diritto di restituzione. I termini di prescrizione per diritti di garanzia sono disciplinati dall'art. 210 CO.
14. I prodotti di Saint-Gobain Weber SA devono essere usati soltanto per i campi applicativi definiti nelle relative schede dati e solo conformemente alle condizioni di lavorazione ivi descritte. Le variazioni rispetto a tali presupposti necessitano dell'espressa autorizzazione di Saint-Gobain Weber SA.  
Nell'ambito dell'impiego del prodotto, il cliente deve osservare e attuare le norme specifiche dei prodotti e le regole riconosciute della tecnica e dell'arte edilizia per quanto riguarda la lavorazione nonché i controlli e l'assicurazione della qualità.
15. Le raccomandazioni al cliente circa l'applicazione, il consumo, il tempo di asciugatura, le sfumature di tinta, ecc. sono frutto dell'esperienza della Saint-Gobain Weber SA nell'impiego dei prodotti venduti, ma non sono vincolanti. Una consulenza non comporta alcuna responsabilità a carico della Saint-Gobain Weber SA. La scelta corretta e specifica dei prodotti, la miscelazione, la lavorazione, l'applicazione e un consumo conforme alle norme sono di responsabilità esclusiva del cliente. La Saint-Gobain Weber SA non è responsabile per danni che si creano durante la lavorazione o dopo.
16. Silo: noleggio, sistemazione e funzionamento
  - a) Il silo viene messo a disposizione del cliente a titolo di prestito. Rimane di proprietà della Saint-Gobain Weber SA.
  - b) Il cliente è responsabile della sistemazione del silo. Per ogni silo è necessario un accesso di 3.5 m di larghezza, 4 m di altezza e una superficie di almeno 2.5 m × 2.5 m. Quando è totalmente riempito, il silo pesa ca. 35 t (18 m<sup>3</sup>) o, rispettivamente, 23 t (12 m<sup>3</sup>). Il cliente dovrà assicurare che la base di appoggio presenti la capacità portante necessaria e che, all'occorrenza, il silo sia protetto da cedimenti laterali e dilavamenti. Se il fondo non è abbastanza compatto, il cliente dovrà far costruire una soletta d'appoggio.
  - c) La responsabilità della Saint-Gobain Weber SA si limita alla fornitura e al ritiro del silo, cioè finché il silo è saldamente collegato al dispositivo di sollevamento del ribaltabile. Il cliente è responsabile nei confronti di terzi e della Saint-Gobain Weber SA per danni causati da difetti nel luogo di sistemazione del silo o da un uso scorretto dello stesso. Il cliente si assume anche le spese per il recupero di sili che non possono più essere prelevati dal ribaltabile. Esso s'impegna pure a sostituire parti mancanti sia al silo che ai macchinari ricevuti in prestito. La Saint-Gobain Weber SA non si assume gli oneri delle spese o alcuna responsabilità per tempi di fermo dovuti a macchine o apparecchiature difettose, il cui funzionamento è venuto a mancare durante l'orario di lavoro sul cantiere.
  - d) Il silo viene ritirato entro 3 giorni lavorativi senza ulteriori costi. Se il cliente insiste su un ritiro a più breve termine, i costi dell'operazione verranno calcolati in base alle spese effettivamente sostenute, conformemente al listino prezzi. La Saint-Gobain Weber SA può, a sua discrezione, rinunciare alla fatturazione di costi aggiuntivi se uno dei suoi ribaltabili si trova nell'area interessata.
  - e) Le macchine e le apparecchiature di lavorazione fornite con il silo e restituite alla Saint-Gobain Weber SA devono

essere complete, funzionanti e pulite. Danneggiamenti e contaminazioni presenti sulle macchine e sulle apparecchiature attribuibili ad un uso improprio o al mancato rispetto dell'obbligo di diligenza, verranno fatturati al cliente in base al costo.

17. Nel caso di richieste della Saint-Gobain Weber SA, è escluso il diritto del cliente alla compensazione con eventuali contropretese di alcun genere.
18. I clienti che lavorano per la prima volta i prodotti o sistemi della Saint-Gobain Weber SA possono richiedere l'intervento del servizio di dimostrazione (al massimo mezza giornata lavorativa per ogni gruppo di prodotti risp. fase di lavoro nel sistema). Il supporto da parte del servizio di dimostrazione verrà fatturato in base al listino prezzi. La collaborazione del servizio di dimostrazione non crea alcun obbligo di garanzia da parte della Saint-Gobain Weber SA per l'esecuzione dei lavori e per l'opera. Per questi rimane esclusivamente responsabile il cliente. Ciò non esime il cliente nemmeno dall'obbligo di ispezione e comunicazione del reclamo ai sensi del comma 12.
19. Eventuali modifiche delle presenti condizioni generali di vendita necessitano della forma scritta per essere considerate valide.
20. Il rapporto contrattuale è soggetto al diritto svizzero, ad esclusione della convenzione delle Nazioni Unite sulla vendita internazionale di merci. Luogo d'adempimento e foro competente per tutti gli obblighi del cliente e della Saint-Gobain Weber SA è 5405 Baden. Tuttavia, la Saint-Gobain Weber SA ha inoltre il diritto di perseguire il cliente presso la sua sede e/o residenza.

## Prezzi e condizioni di pagamento

Per forniture minime di materiale, compensi forfettari cantiere, supplementi di trasporto e utilizzo delle tecniche di applicazione si applicano le condizioni e i prezzi riportati alla voce «I nostri servizi» nei listini prezzi.

1. Condizioni di pagamento:
  - 30 giorni netto.
  - Deduzioni ingiustificate verranno addebitate.
2. I prezzi sono intesi come segue:
  - a) IVA esclusa.
  - b) Franco deposito dei negozianti di materiali edili o magazzino del rivenditore: secondo listini prezzi e condizioni generali per il commercio di materiali da costruzione.
  - c) Franco fabbrica o franco cantiere risp. deposito stazione a valle. Per forniture in regioni di montagna con divieto di transito rimorchi e limitazione del peso viene fatturato un supplemento secondo le tariffe dell'ASTAG. Eventuali tasse di pesatura, di manovra e di raccordo sono a carico del cliente, così come i tempi d'attesa e tempi di scarico prolungati.
  - d) La fatturazione di supplementi in piccole quantità e di altri servizi logistici è effettuata in base al listino prezzi.
  - e) I prezzi differenziati e tutti i supplementi (come ad es. supplemento per trasporto di piccole quantità, colorazione, spese di trasporto, supplemento per camion gru, ecc.) vengono computati singolarmente. Ogni fornitura viene considerata come singolo ordine. Per la determinazione dei prezzi non è ammesso il raggruppamento di singole forniture.
3. Forniture in sili:
  - a) La fornitura di silo vuoti e l'eventuale spostamento degli stessi all'interno del cantiere saranno addebitati al prezzo riportato nei listini al punto «I nostri servizi». Le spese per lo spostamento di un silo su un altro cantiere non saranno addebitate laddove si provveda a un nuovo riempimento dello stesso entro 4 settimane.
  - b) Vengono fatturate sempre almeno 7 tonnellate, la quanti-

tà minima fatturabile per gli intonaci di fondo leggeri è di almeno 6 tonnellate e quella per **weber ip 1000** e **weber ip 1000 plus** è di almeno 4 tonnellate.

c) Per malte combinate per isolamento esterno vale quanto segue:

- Quantità residue di oltre 500 kg vengono abbuonate.
- La quantità minima d'acquisto è di 3 tonnellate. Se vengono usate meno di 3 tonnellate saranno fatturate ugualmente 3 tonnellate.

d) Per le forniture in silo si considera un consumo minimo per giornata lavorativa pari alle condizioni riportate al punto «I nostri servizi». Se il consumo minimo medio per giornata lavorativa non viene raggiunto, per ciascuna di queste giornate lavorative viene fatturato il tempo di stazionamento secondo i prezzi riportati al punto «I nostri servizi».

4. I consegnatari diretti devono osservare in particolare le disposizioni legali sul trasporto stradale di merci pericolose. In ogni caso, i rischi di trasporto sono a vostro carico.
5. Salvo accordo specifico contrario, si applicano i prezzi contenuti nel rispettivo listino prezzi in vigore della Saint-Gobain Weber SA. Per il resto valgono le condizioni generali di contratto e di vendita della Saint-Gobain Weber SA.
6. Non esiste alcun diritto di restituzione. Eccezionalmente e previo accordo con la Saint-Gobain Weber SA è possibile il ritiro di materiali. In questo caso fa stato la seguente regolamentazione:

a) Per prodotti riutilizzabili non colorati resi in confezioni sigillate sarà accreditato il prezzo originariamente fatturato previa detrazione delle spese di trasporto sostenute e dei costi operativogestionali imputabili in base al listino in vigore. Verranno abbuonati solo resi con un valore netto minimo della merce in base al listino in vigore.

b) Per prodotti non riutilizzabili che devono essere smaltiti, le spese di smaltimento vengono ulteriormente fatturate a prezzo di costo. Non avrà luogo alcun accredito. Dopo un esame approfondito del materiale e a propria discrezione, la Saint-Gobain Weber SA decide se il prodotto viene classificato come tipo a) o b).

NON è possibile la restituzione per tutte le lastre isolanti, squadrette per bordi di tetti, elementi per muri arrotondati, elementi d'architrave e d'intradosso, zoccoli, elementi portanti, di telai con battuta, zoccolini, davanzali, materiali appositamente colorati e prodotti speciali.

*Nel caso di questo documento si tratta di una traduzione. Nel caso di interpretazioni diverse, fa fede la versione tedesca di queste condizioni generali di contratto.*







# Un unico partner - mille soluzioni



## Gessatori, imbianchini, costruttori di facciate

- ITEI e FV
- Intonaci di fondo e di finitura
- Acustica
- Materiali rigidi
- Pitture

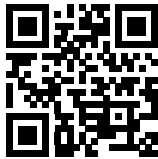

Contattaci

  
**SAINT-GOBAIN**

Saint-Gobain Weber SA

Sede centrale  
Täferstrasse 11b  
5405 Baden-Dättwil  
T. +41 56 484 24 24

Organizzazione di  
vendita Svizzera tedesca

Industriestrasse 10  
8604 Volketswil  
T. +41 44 947 88 00

Organizzazione di vendita  
Svizzera occidentale

Boulevard de l'Arc-en-Ciel 28  
1030 Bussigny  
T. +41 21 637 00 80

Organizzazione di vendita Ticino

Via Cantonale 69  
6805 Mezzovico  
T. +41 91 946 19 50

[www.ch.weber](http://www.ch.weber)  
[www.marmoran.swiss](http://www.marmoran.swiss)



## Piastrellisti

- Collante e malta per giunti
- Malte rasanti
- Impermeabilizzazioni
- Riduzione del rumore da calpestio



## Costruttori edili

- Calcestruzzo/  
calcestruzzo spruzzato
- Malta da muratura
- Riparazione del calcestruzzo
- Giardinaggio e architettura del paesaggio



## Sistemi per pavimenti

- Massetti flottanti
- Soluzioni per rinnovi
- Pavimenti industriali
- Chimica delle costruzioni