



Plâtrier, peintre, façadier

Liste de prix

2024

«Version du 1^{er} avril 2024.
Remplace toutes les versions précédentes.»

Commandes

T. +41 21 637 00 80
ordre@weber-marmoran.ch

Couche de fond & agent d'adhérence

1

Enduits de base & mastics

2

Mortier de collage & d'armature

3

Isolation thermique & chevilles

4

Tissus & profilés de finition

5

Enduit de finition

6

Revêtements

7

Ceramo

8

Protection des bâtiments

9

Système de plafond acoustique

10

Système spécial

11

Accessoires

12

Nos services

13

1 Couche de fond & agent d'adhérence

2 Enduits de base & mastics

3 Mortier de collage & d'armature

4 Isolation thermique & chevilles

5 Tissus & profilés de finition

6 Enduit de finition

7 Revêtements

8 Ceramo

9 Protection des bâtiments

10 Système de plafond acoustique

11 Système spécial

12 Accessoires

13 Nos services

Wir von

Saint-Gobain Weber

sind davon überzeugt, dass es in der Bauindustrie auch darum geht, Verantwortung für die Menschen und ihre Umwelt zu übernehmen.

Das Wohlbefinden der Verarbeiter und der Menschen, die im Alltag von unseren Produkten umgeben sind, liegt uns am Herzen.

Wir verstehen die Bedürfnisse unserer Kunden und unterstützen sie mit unseren Serviceleistungen bei der Erreichung ihrer Ziele.

Wir investieren in die Entwicklung nachhaltiger Produkte für ein gesundes Wohnen und die Zukunft unserer Kinder.



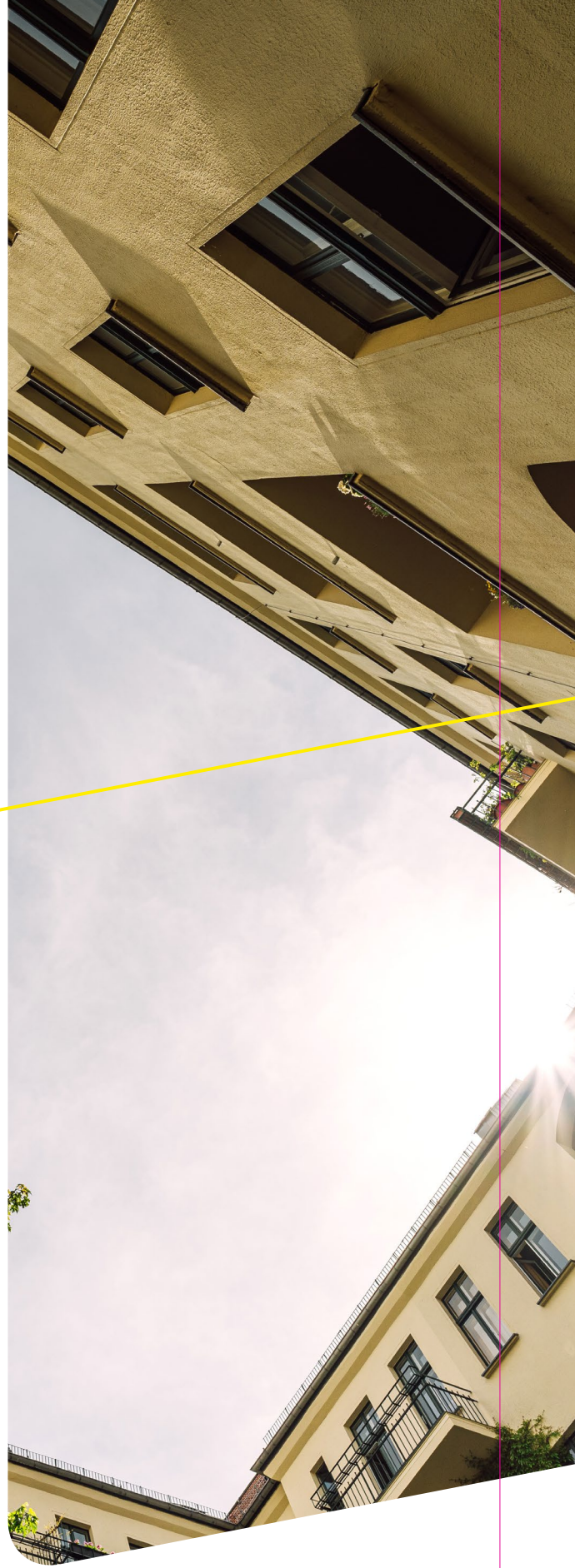

Contact

Nous sommes là pour vous

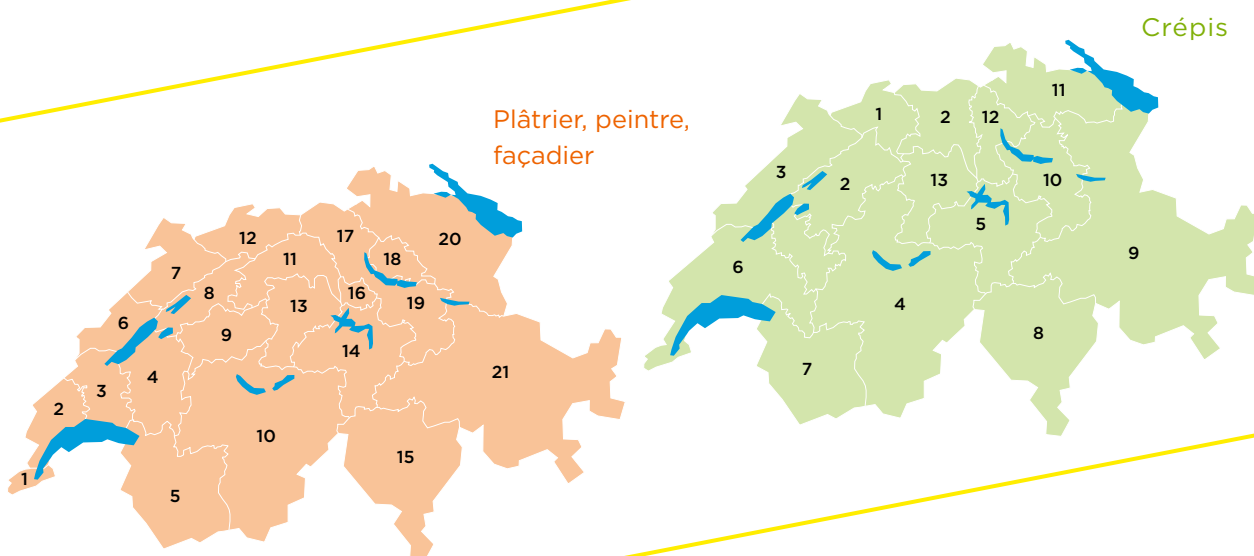

Vente Romandie



Claude-Olivier Robert
Directeur de vente
021 637 00 80
claude-olivier.robert@weber-marmoran.ch



Laurent Depierre
079 354 21 01
laurent.depierre@weber-marmoran.ch



Charly Miguel
079 593 93 08
charly.miguel@weber-marmoran.ch



Gianpaolo Iezzi
079 354 21 25
gianpaolo.iezzi@weber-marmoran.ch



Lionel Muriset
079 354 21 22
lionel.muriset@weber-marmoran.ch



Damien Auderset
079 354 21 02
damien.auderset@weber-marmoran.ch



Antonio Ventura
079 354 21 15
antonio.ventura@weber-marmoran.ch



Joël Roh
079 354 21 34
joel.roh@weber-marmoran.ch



Alain Bastian
079 354 21 26
alain.bastian@weber-marmoran.ch



Jean-Michel Berra
079 354 21 33
jean-michel.berra@weber-marmoran.ch



Leonel Nogueira
079 354 21 28
leonel.nogueira@weber-marmoran.ch



Fabio Mestre
079 354 21 24
fabio.mestre@weber-marmoran.ch



Fabrice Uras
079 644 82 50
fabrice.uras@weber-marmoran.ch



Pierre Arm
079 644 82 48
pierre.arm@weber-marmoran.ch

Vente Est + Tessin



Martin Wörndli
Verkaufsleiter
076 409 40 79
martin.woerndli@weber-marmoran.ch



Thomas Egger
Key Project Manager
076 281 42 12
thomas.egger@weber-marmoran.ch



Carmine Maiorano
076 365 61 30
carmine.maiorano@weber-marmoran.ch



Kastriot Kamaj
076 317 47 14
kastriot.kamaj@weber-marmoran.ch



Valdis Tonet
079 354 21 38
valdis.tonet@weber-marmoran.ch

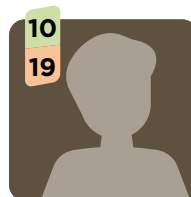

Vacant



Philip Saupp
079 644 29 03
philip.saupp@weber-marmoran.ch



Bashkim Sejdija
079 354 21 11
bashkim.sejdija@weber-marmoran.ch



Damian Darms
076 368 68 30
damian.darms@weber-marmoran.ch



Daniele Bottinelli
079 354 21 10
daniele.bottinelli@weber-marmoran.ch



Cosimo Gioia
079 300 19 57
cosimo.gioia@weber-marmoran.ch

Vente Centre



Ilber Haliti
Directeur de vente
056 484 24 24
ilber.haliti@weber-marmoran.ch



Daniel Frieden
Key Project Manager
079 354 21 04
daniel.frieden@weber-marmoran.ch



Manuel Blattmann
Key Project Manager
076 234 74 06
manuel.blattmann@weber-marmoran.ch



Michael Odermatt
Key Project Manager
079 354 21 23
michael.odermatt@weber-marmoran.ch



Markus Länzlinger
079 354 21 37
markus.laenzlinger@weber-marmoran.ch



Pascal Scheurer
079 354 21 32
pascal.scheurer@weber-marmoran.ch



Davide Romano
079 354 21 16
davide.romano@weber-marmoran.ch



Peter Schmid
079 354 21 07
peter.schmid@weber-marmoran.ch



Beat Hirt
079 354 21 06
beat.hirt@weber-marmoran.ch



Marco Wolf
079 354 21 27
marco.wolf@weber-marmoran.ch



Thomas Renggli
079 354 21 14
thomas.renggli2@weber-marmoran.ch



Martin Abry
079 354 21 39
martin.abry@weber-marmoran.ch



Rony Stäheli
076 360 16 90
rony.staeheli@weber-marmoran.ch



Philippe Buchter
079 644 70 56
philippe.buchter@weber-marmoran.ch



« Notre équipe de spécialistes FV vous accompagne volontiers dans votre projet et vous conseille pour toutes vos questions »

Selon le type de bâtiment et les exigences du projet, les enveloppes de bâtiment peuvent être construites comme des isolations thermiques extérieures crépies (ITEC) ou comme des façades suspendues et ventilées (FV). Afin d'exploiter au mieux les propriétés respectives des deux types de construction, ceux-ci sont utilisés de manière combinée dans de nombreux projets de construction. Saint-Gobain Weber est le seul fournisseur sur le marché suisse à proposer des systèmes complets pour les deux solutions.



Blaise Baumer
Conseil spécialisé pour
la Suisse romande
076 370 76 25
blaise.baumer
@weber-marmoran.ch



Laura Gyger
Conseil spécialisé
pour l'est
076 286 01 40
laura.gyger
@weber-marmoran.ch



Mario Fernandez
Conseil spécialisé pour
le centre et le Ticino
076 349 47 99
mario.fernandez@
weber-marmoran.ch



**Vous trouverez ici
votre conseiller technique**

www.ch.weber

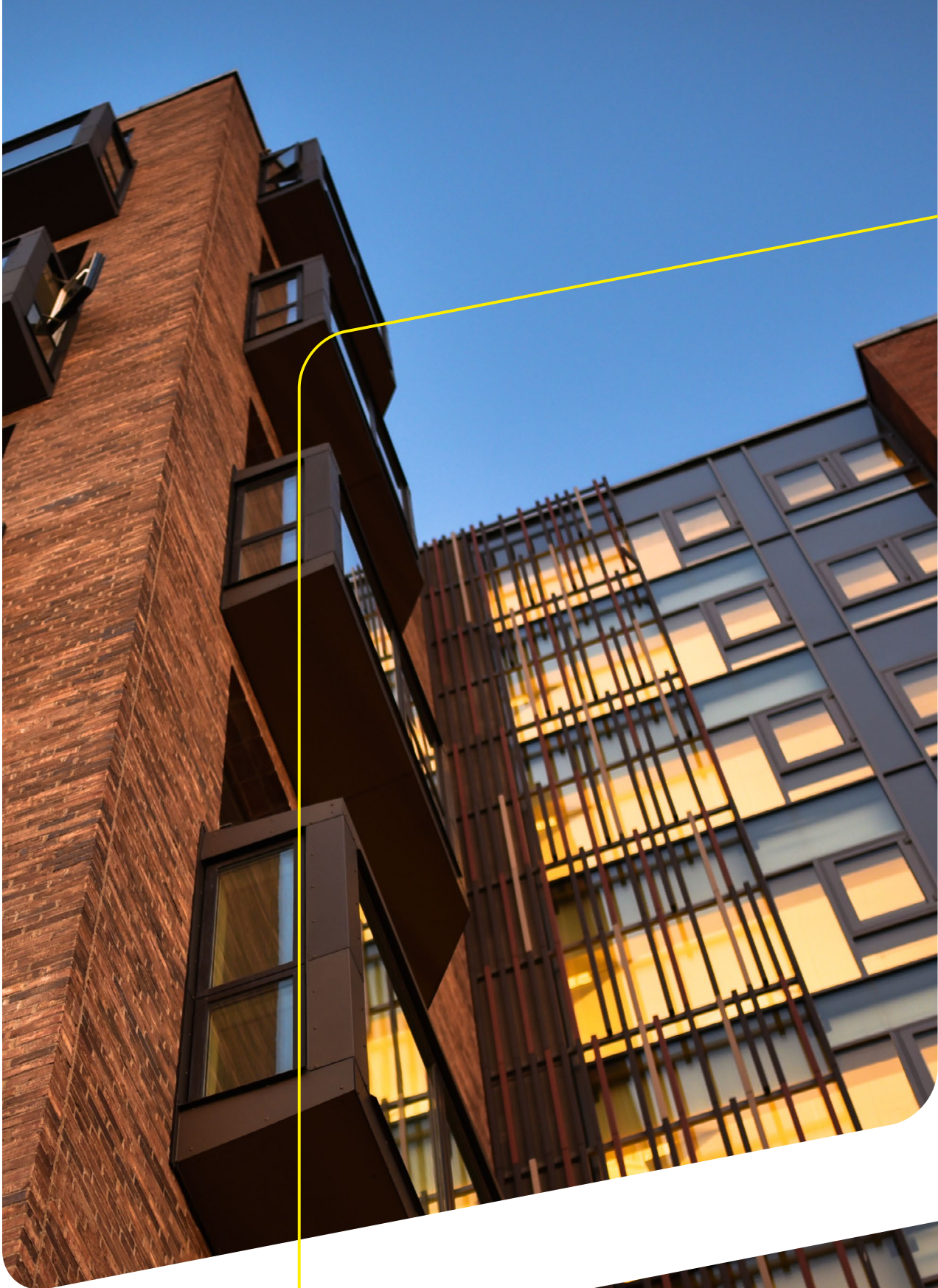



1 Couche de fond & agent d'adhérence

Couche de fond (à base de solvants)	17
Couche de fond (à base d'eau)	17
Couche de fond isolante (à base de solvants)	21
Pare-vapeur isolant (à base d'eau)	21
Pare-vapeur (à base d'eau)	22
Agent d'adhérence (minéral)	23
Agent d'adhérence (organique)	25
Agent hydrofuge	26
Protection de façade	26
Fluates	27

2 Enduits de base & mastics

Enduits de plâtre (minéraux)	29
Enduits de plâtre et de chaux (minéraux)	31
Enduits de plâtre et de ciment (minéraux)	31
Enduits de chaux (minéraux)	32
Enduits de ciment à la chaux (minéraux)	33
Enduits de ciment (minéraux)	36
Enduit de chaux (minéral)	39
Enduits (organiques)	39
Enduits d'assainissement (minéraux)	41
Enduits d'assainissement (organique)	43



Sommaire des produits

3 Mortier de collage & d'armature

Mortier-colle organique	45
Mortiers-colles minéraux	46
Mortiers de collage et d'armature minéraux	47
Mortiers d'armature organiques	49
Mortiers d'armature minéraux	49

4 Isolation thermique & chevilles

Isolation thermique minérale	51
Barrière coupe-feu	54
Isolation thermique organique (PSE)	56
Isolation thermique organique (PIR/PUR)	68
Isolation périmétrique (XPS)	71
Eléments d'embrasure de fenêtre	75
Eléments de jupe	78
Cornières de rive	85
Chevilles à visser et à frapper	87
Rondelles de chevilles	89
Rondelle	90
Outils de montage	91
Produits de montage et accessoires	97
Accessoires	106

5 Tissus & profilés de finition

Armature de crépis	109
Tissu d'armature pour crépi	109
Tissu de blindage	111
Tissus de protection et accessoires	112
Flèches d'armature & bandes d'armature	112
Protection des bords et équerres tissées	114
Bandes de dilatation et profilés	116
Baguettes d'ajustement et d'étanchéité	117
Finition de plinthes	120
Profilés d'emboîtement et de larmier	121
Raccords de plinthes et d'emboîtement	123
Profilés de raccordement et de finition	125
Accessoires	127



6 Enduit de finition

Enduits de finition organiques (intérieur)	129
Enduits de finition minéraux (intérieur)	133
Enduits de finition organiques (extérieur)	136
Enduits de finition minéraux (extérieur)	142
Enduits de finition organiques (intérieur&extérieur)	142
Enduits de finition minéraux (intérieur&extérieur)	144

7 Revêtements

Peintures organiques pour façades	151
Peintures minérales pour façades	154
Peintures minérales pour l'habitat	156
Peintures organiques pour l'habitat	157
Lasures intérieur & extérieur	158

8 Ceramo

Briques de parement	159
Mortier-colle pour briques de parement	159
Mortier-colle pour grès et pierre naturelle	159
Mortier de jointoiment pour clinkers et pierre naturelle	161
Mortier de jointoiment pour clinkers	161
Mortier de jointoiment pour grès et pierre naturelle	162
Accessoires pour joints	162
Primaire pour silicone	163
Silicone pour céramiques et pierres naturelles	164
Agent de lissage pour silicone	164

9 Protection des bâtiments

Bitume	165
Organique	166



Sommaire des produits

10 Système de plafond acoustique

Panneaux absorbants	169
Crépi acoustique	169
Profilés de finition	170
Outils	171
Accessoires	174

11 Système spécial

MARMORAN Comfort line	177
Isolation de plafonds MARMORAN THERMO-PLUS	178

12 Accessoires

Bandes d'étanchéité et de compribande pour fenêtres	183
Produits d'étanchéité, colles de montage, nettoyeurs, granulés, apprêts, etc.	184
Outils	187
Autres accessoires	190

13 Nos services

Nos services	194
Nos conditions d'accès d'installation	199
Localités avec indemnité de difficultés	200
Mentions légales	202

A

Accélérateur de prise KK99 45

B

Bande d'étanchéité pour fenêtres 183

Bande SK/VR 183

Bande tissée Thermo-Plus 179

bandes d'armature S763 112

Bandes MARMONET MA11 110

Barrière coupe-feu en laine minérale 54

Bitume spécial à spatuler KB20E 166

Bouchon d'ancrage 95

Brandschutzschaum B1 Mungo 182

Brosse 187

Brosse de nettoyage, BS 187

C

Cale de panneau isolant en XPS 74

CH-PIR Barrière coupe-feu 55

Cheville à frapper weber.therm SLD-5 89

Cheville à visser STR-H 88

Cheville à visser SXRL 10 x (120 T - 290 T) 100

Cheville à visser SXRL 10 x 100 FUS 102

Cheville à visser weber.therm SRD-5 87

Chevilles thermo

à visser universelles STR-U 2G 88

Cisaille à ongle Z11 189

Clou en plastique Z21 191

Colle à dispersion KK36 46

Colle de construction KK10 45

Colle de construction spéciale KK20 45

Cornière d'angle flex.

en tissu p. arches rondes 116

Cornière d'angle flexible en tissu 115

Crépi à la taloche

ext. CARRARA A110 136

Crépi à la taloche

Silcanova topdry C540 143

Crépi à structurer Kalkoperl 149

Crépi à talocher d'intérieur

Carrara B110 129

Crépi à talocher spécial d'intérieur

Carrara B120 130

Crépi antique extérieur

CARRARA A310 137

Crépi antique extérieur Silicone C240 141

Crépi au grattoir weber.top 204

MINERAL D851 149

Crépi de ciment 14 37

Crépi de fond 18 36

Crépi de fond Robusto KK78 50

Crépi de rénovation 62 42

Crépi écologique d'intérieur C460 136

Crépi fibré d'intérieur

Carrara Antik B310 132

Crépi projeté d'intérieur

Carrara Styrolit B730 133

Crépi ribé à pâte de

chaux Mineral C420 148

Crépi ribé plein d'intérieur

Carrara B210 131

Crépi ribé plein ext. CARRARA A210 138

Crépi ribé plein Futura

CARRARA A211 137

Crépi ribé plein

Silcanova topdry C530 142

Crépi ribé plein

silicone extérieur C210 139

Crépi ribé plein

spécial d'intérieur Carrara B220 131

Crépi ribé plein weber.star 223

AquaBalance D211 150

Crépi ribé spécial Mineral

40 blanc naturel 133

Crépi rustique fin d'intérieur

Carrara B320 132

Crépi silicone extérieur

à la taloche C220 141

Crépi silicone extérieur ribé

plein Futura C211 140

Crépi silicone MIXextérieur C210.037 140

D

drill forets béton 94

drillX kit de rechange 95

drillX Porte foret spécial 94

DUOBit KB15 165

E

Elément d'angle d'appui de

fenêtre MW 77

Elément d'angle d'appui de

fenêtre PET 75

Elément d'angle d'appui

de fenêtre XPS 76

Elément d'angle de dormant

de fenêtre 126

Elément pour fixation des

gonds UNI K1R-LM 280x280mm 105

Elément pour fixation des

gonds UNI K1R-PSE 280x280mm 104

Emballage de mise à la terre

pour treilli de blindage 112

Embout spécial TX25-M8x31 93

Embout SRD TX40-M8 x 95,5 92

Embout STR TX30-M8x52 93

Emulsion de contact Amalgot G820 25

Enduit de rebouchage

de fissures S731 43

Enduit de soubassement ITE KK77 50

Enduit gratté précieux

weber.top 203 AquaBalance 146

Enduit gratté weber.top 200

AquaBalance 145

Enduit silicone de rebouchage

de fissures S741 43

Equerres isolantes laine minérale 87

Equerres isolantes PSE blanc 85

Equerres isolantes PSE gris 86

F

FBX Bande pour joints 162

Feba-Duo Profilé de finition W43 125

Fensterzargen Anschlussprofil K 126

Flèche d'armature weber.therm 315 113

Fond G110 concentré 17

Fond G111 18

Fond isolant au quartz G145 22

Fond isolant G120 21

Fond isolant G140 21

Fond Kalkoperl G440 24

Fond minéral G410 20

Fond pénétrant G170 18

Fond pénétrant

silicone G610 (concentré) 26

Fond pour crépi silicone G210 19

Fond Silcanova topdry G710 19

Index

G

Gomastit 2001 (310 ml/cm ³)	184
Gomastit 2017 (600 ml/cm ³)	184
Gomastit 701 (mastic) J120	186
Grattoir à enduit	189
Grattoir à enduit spécial	189
Griffes de retenue MS	181

H

HiCompact* Plus	70
HiCompact* ULTRA	69

I

INTEX 033 PS30 int. KP57	66
INTEX spécial 033 PS30 int. KP61	67
ISO-Protège-arête-en-treillis type W15	115

J

Jeté-truelle weber.star 272 Mineral	147
Joint de dilatation S762	113

K

Kalkoperl à spatuler H440	39
KK30 powerflex	46

L

L-Profil aluminium	180
LAMBDA Facade 030	64
LAMBDA SOCLE 030 KP63	65
Lambrequin MA-TAB en MW-1	82
Lambrequin MA-TAB en MW-1 avec doublage	83
Lambrequin MA-TAB en MW-Eco avec doublage	84
Lambrequin MA-TAB en PSE	79
Lambrequin MA-TAB en PSE avec doublage	81
Lasure MARMOPearl (avec effet nacré, irisant) F710	158

M

MA-FIX Cylindre de fixation AL-P, Ø 125 mm	99
MA-FIX Cylindre de fixation Ø 90 mm	97
MA-FIX Cylindre de fixation Ø 125 mm	98
MA-FIX Equerres de montage AL-P 275x130 mm	102
MA-FIX Plaque de montage 200x200 mm	98
MA-FIX Plaque de montage universelle AL-P 220x120 mm	99
MA-TAB Equerre de montage (en vrac)	84
MA-TAB MW Ceramo/Robusto	80
MA-TAB PIR Ceramo/Robusto	78
MA-TAB PSE Ceramo/Robusto	78
MARMODIL Tapis-feutre	113
MARMOFino enduit pelliculaire intérieur	39
MARMOPearl metallic (avec reflets métalliques) F711	151
MARMOPlan H414	34
MARMOPOR 030	56
MARMOPOR 031	58
MARMOPOR Mono 030	57
MARMOPOR Mono 031	59
MARMOPOR TERA White 032	61
MARMORAN Acoustic bande de séparation	174
MARMORAN Acoustic Basecoat	169
MARMORAN Acoustic cadre de montage BIG	175
MARMORAN Acoustic cadre de montage MINI	175
MARMORAN Acoustic cornière d'angle	170
MARMORAN Acoustic Finisher	171
MARMORAN Acoustic panneau absorbant MW	169
MARMORAN Acoustic profilé de finition	170
MARMORAN Acoustic super truelle de lissage BIG	173
MARMORAN Acoustic super truelle de lissage MINI	172
MARMORAN Acoustic Topcoat	170

MARMORAN Acoustic truelle dentelée fine	171
MARMORAN Acoustic truelle dentelée grossière	172
Marmoran Algicide & Fongicide nettoyant pour façades G840	26
MARMORAN Ceramo KK100	159
MARMORAN Ceramo KK200	159
MARMORAN COLORA 1110 excellence	152
MARMORAN COLORA 1140 cooltec	152
MARMORAN COLORA 1210 advanced	153
MARMORAN COLORA 1211 advanced forte	153
MARMORAN COLORA 1220 fibertec	154
MARMORAN COLORA 1310 Silcanova topdry	154
MARMORAN COLORA 1311 Silcanova forte	155
MARMORAN COLORA 1340 Silcanova cooltec	155
MARMORAN COLORA 1450 mineral-1K	156
MARMORAN COLORA 2210 silicontop	157
MARMORAN COLORA 2450 mineralsil	156
MARMORAN COLORA 2510 universal	157
MARMORAN COLORA 2570 universal HD	158
MARMORAN Crépi ribé plein Mineral 44	144
MARMORAN Ecobase aircare	177
MARMORAN enduit pelliculaire S intérieur H 420	40
MARMORAN Fond pénétrant G180	17
MARMORAN Grattoir dentelé	172
MARMORAN Masse à dégrossir R intérieur H410	40
MARMORAN Mineral aircare	177
MARMORAN Silcanova aircare	178
MARMORAN TERA 032	60
MARMORAN Truelle lisse	173

MARMOspac	41
Marmostar	186
Masse d'enrobage KK75	49
Masse d'enrobage silicone sans ciment KK52	49
Merbenit HT 50 mastic adhésif KG81	185
MINERAL H415	142
Mortier combiné Iso KK70	47
Mortier combiné léger Iso KK71	47
Mortier combiné léger Iso KK72	48
Mortier combiné léger Iso KK80-Connect!	48
Mortier d'injection FIS VS 300 T	103
Mousse adhésive weber.therm 3496	185
MW-1 034	52
MW-6 034	53
MW-Eco 034	51

N

Nettoyant pour Pistolet	186
-------------------------	-----

O

Oekosil-Fond FG0400	20
Outil de fraisage CEP	95
Outil de fraisage Ø 125 mm pour cylindre de fixation	96
Outil de fraisage pour rondelles «nid d'abeilles»	96
Outil de remplacement pour STR-Tool 2G	92

P

Pare-vapeur liquide G830	22
Patère	97
PIR Top 023	68
Pistolet pour mastic en cartouche	188
Pistolet pour mastic en sachet	188
Pistolet pour mousse adhésive	190
Planche à poncer pour laine minérale	106
Planche à poncer pour laine minérale	171
Plaquettes de liaison Universal	124
Plateau de fraisage Ø 90 mm (Rechange)	96
Platoir denté Weber	188
Pont d'adhérence G810	25
Primer V2 pour Gomastit	184
Profil d'arrêt d'enduit Attika W41	125
Profil de connexion pour cadres de fenêtre métalliques	126
Profil de goutte pendante	122
Profil de goutte pendante W40-2	122
Profil de goutte pendante W40-4	123
Profil de jonction weber S12	118
Profil de palier lisse W58	116
Profilé à emboîter pour socles W45-11	127
Profilé à emboîter pour socles W45-8	127
Profilé d'emboîtement de socle	121
Profilé d'emboîtement de socle W66-2	121
Profilé d'emboîtement de socle W66-4	122
Profilé de finition d'enduit type W44	121
Profilé de finition d'enduit type W44	125
Profilé de jonction W30	117
Profilé de jonction W38-pro	118
Profilé de jonction W38-pro-K	118
Profilé pour joint de dilatation type E	117
Profilé pour joint de dilatation type L	117
Profilé pour joint de dilatation vertical W50-6	116
Profils d'embrasures LEIROLL	105
Profils de départ	120

Profils de départ en deux parties	120
Profils de façade	192
Protège-arête en treillis ISO Type C	114
Protège-arête en treillis ISO Type D	114
Protège-arête en treillis ISO Type E	114
Protège-arête en treillis ISO Type UGS	115
PS15 standard 038	62
PS20 standard 036	63

R

Rabot émeri SIA	106
Raccord d'angle Z18-2-a	124
Raccord d'angle Z18-2-i	124
Raccord SDS Plus (adaptateur pour STR)	93
Raccords pour profilés Z13	123
Raccords pour profilés Z14	123
Ribé plein d'intérieur weber ip 445 Mineral	135
Robusto Clip	110
Robusto Spyder plaque de distance	111
Rondelles «nid d'abeilles»	106
Rondelles de recouvrement MW-1 034, Ø 65 mm	91
Rondelles de recouvrement MW-Eco 034, Ø 65 mm	90
Rondelles de recouvrement PSE blanc, Ø 65 mm	90
Rosace complémentaire VT 112 pour laine minérale	89
Rosace complémentaire VT 90 pour laine minérale	90

Index

S

Sacs de recyclage pour laine minérale	107
Sacs de recyclage pour polystyrène	108
Sacs de recyclage pour TERA (500 litres)	107
SAX Fluatin FG0900	27
Seau enduit acoustique	176
SIAFAST papier émeri (recharge)	191
SOL PAD 280 SUISSE	119
SOL PAD 420 XL SUISSE	119
SOL PAD TOOL	127
Souffleur, ABG	107
Spatule crantée voûtée	187
Spatule de surface BIG	174
Spatule de surface MINI	173
STANBit KB10	165
STR-Tool 2G	92
Stucanet type S	109
SUPERflex KB40	166
SUPERflex-Pro KB45	166

T

Thermo-Plus plaque de plafond	178
Tige de réglage six pans SRD SW 10x160	91
Tige filetées d'inj. M10 x (150 - 330) avec douille d'ancrage	101
Tige filetées d'inj. M10 x 130 avec douille d'ancrage	103
Tige filetées d'injection M10 x (150 - 330)	100
Tige filetées d'injection M10 x 130	103
Tilca mandrin pour plaques isolants IDS-K	181
Tilca mandrin pour plaques isolants K	180
TILCA PUR MEGA 1k Montageschaum	182
Tissu de protection	190
Treillis d'armature blanc S692	109
Treillis d'armature bleu ciel S791	111

Treillis d'armature Panzer 700 blanc KA13	111
Treillis d'armature spécial bleu foncé KA12	110
Treillis d'armature Standard PLUS KA60	109
Treillis de blindage MARMORAN	112

U

U-Profil aluminium	179
--------------------	-----

V

Verre gradué, 5 l	175
Verre gradué, 5 l	191

W

weber combi haft	25
weber FM C88	162
weber FM K20	161
weber haft 260	24
weber ip 1000	29
weber ip 1000 plus	29
weber ip 12	36
weber ip 14	36
weber ip 15 turbo	37
weber ip 17 turbo	34
weber ip 18	37
weber ip 18 E	35
weber ip 18 E turbo	35
weber ip 18 ML turbo	35
weber ip 18 turbo	34
weber ip 202	31
weber ip 222	134
weber ip 225	135
weber ip 225	29
weber ip 23	31
weber ip 24 ultra	31
weber ip 400 S	40
weber master-flex 2 blanc	160
weber master-flex 2 gris	160
weber multi 280	24
weber multi 290E	48
weber reno GSP hydrocare	30
weber reno GSP hydrocare	41

weber reno-gsp	23
weber reno-GSP M	30
weber reno-uni	38
weber reno-uni M	38
weber SI 700	164
weber Silikon K+N Plus mate	164
weber Silikon Primer N	163
weber Silikon Primer S	163
weber.cal 172	32
weber.cal 174	32
weber.cal 174 hydrocare	33
weber.cal 178	39
weber.dur 121 SLK	33
weber.dur 132 SLK	33
weber.mix 125	46
weber.mur 630 EQ	30
weber.san 950	23
weber.san 951 S	23
weber.san 952	41
weber.san 953	42
weber.san 954	42
weber.san 956	148
weber.star 240 AquaBalance	146
weber.star 281	147
weber.sys Raccord adaptateur Gloria	190
weber.tec 946	167
weber.therm 371 UNI	161
weber.therm 507	38
weber.therm SRD outil de montage S	91
weberbrick	159
webersys Bande de pose	163
webersys Cordon rond	185

X

XPS Premium Plus 300SF	74
XPS-Drain jaune KP59	73
XPS-R jaune, rugueuse KP56	71
XPS-SF jaune, lisse KP58	72



MARMORAN Fond pénétrant G180

Couche de fond (à base de solvants)



Domaine d'application

- À l'intérieur et à l'extérieur.
- Convient à tous les supports absorbants et très absorbants.
- Apprêt hydrofuge (hydrophobe).
- Pour les supports très absorbants.
- Pour réduire la capacité d'absorption du plâtre neuf ou ancien.
- **Attention: ne convient pas sur les panneaux isolants XPS et EPS.**
- **Ne convient pas comme couche de fond sur les enduits contenant du polystyrène.**

Avantages du produit

- Apprêt profond et imprégnation hydrophobe en un.
- Atteint un effet hydrofuge.
- Bonne pénétration.

Détails

Taxe sur les COV incl.

Couleur: incolore
Bidon de 4.4 kg (5 litres)

Consommation

Valeur moyenne applicable: 0.150 - 0.300 kg/m²

N° d'article	Emballage	Unité	Unités/emballage	Prix
5200939289	SEA	4.4 kg	60 SEA/PAL	32.10 CHF/kg

Fond G110 concentré

Couche de fond (à base d'eau)



Domaine d'application

- Pour l'extérieur et l'intérieur
- Pour l'application d'une couche préliminaire sur tous les supports porteurs, propres, secs et à absorption normale /
- Pour crépis de finition organiquement liés (Carrara)
- Sur supports minéraux et organiques

Avantages du produit

- À base d'une émulsion de résine synthétique
- Application au rouleau, au pinceau et au pistolet (Airless)
- Bonne capacité de pénétration, renforcement du support
- Donne une surface à l'absorption homogène
- Résistance à l'adhésion ensuite accrue

Détails

Diluable à l'eau: 2 proportions de couche de fond G110 pour 1 proportion d'eau

Couleur: blanc (pigmenté)
Disponible dans toutes les teintes du nuancier MARMORAN, sur demande possibilité de teintes spéciales après fourniture d'un échantillon

Consommation

Valeur moyenne applicable: 0.150 - 0.200 kg/m²

N° d'article	Emballage	Unité	Unités/emballage	Prix
5200649322	SEA	10 kg	33 SEA/PAL	- 330.00 kg 8.65 CHF/kg +330.00 kg 8.40 CHF/kg
5200649323	SEA	20 kg	24 SEA/PAL	- 480.00 kg 7.70 CHF/kg +480.00 kg 7.45 CHF/kg

Fond G111

Couche de fond (à base d'eau)

**Domaine d'application**

- Pour l'extérieur et l'intérieur
- Pour l'application d'une couche préliminaire sur tous les supports porteurs, propres, secs et à absorption normale
- Pour crépis de finition organiquement liés (Cararra)
- Sur supports minéraux et organiques

Avantages du produit

- À base d'une émulsion de résine synthétique
- Application au rouleau, au pinceau et au pistolet (Airless)
- Bonne capacité de pénétration, renforcement du support
- Donne une surface à l'absorption homogène
- Résistance à l'adhésion ensuite accrue

Détails**Diluable au maximum avec 5 à 10% d'eau!**

Couleur: blanc (pigmenté)

Disponible dans toutes les teintes du nuancier MARMORAN, sur demande possibilité de teintes spéciales après fourniture d'un échantillon

ConsommationValeur moyenne appli- 0.200 - 0.250 kg/m²
cable:

N° d'article	Emballage	Unité	Unités/emballage	Prix
5200649324	SEA	10 kg	33 SEA/PAL	- 330.00 kg 6.40 CHF/kg
				+330.00 kg 6.15 CHF/kg
5200649325	SEA	20 kg	24 SEA/PAL	- 480.00 kg 5.45 CHF/kg
				+480.00 kg 5.20 CHF/kg

Fond pénétrant G170

Couche de fond (à base d'eau)

**Domaine d'application**

- Pour l'intérieur et l'extérieur
- Sur supports minéraux et organiques
- Pour supports très absorbants tels qu'enduits de plâtre, plaques de plâtre, béton, etc.
- Sur anciens revêtements porteurs, altérés par le temps
- Pour réduire la capacité d'absorption des crépis neufs et anciens
- Sans solvants

Avantages du produit

- Base aqueuse, sans solvant
- Application au rouleau, au pinceau et au pistolet (Airless)
- Fort pouvoir pénétrant, renforcement du support
- Donne une surface à l'absorption homogène
- Résistance à l'adhésion ensuite accrue

Détails

Couleur: incolore (transparent)

ConsommationValeur moyenne appli- 0.150 - 0.300 kg/m²
cable:

N° d'article	Emballage	Unité	Unités/emballage	Prix
5200649334	BID	10 kg	40 POT/PAL	- 400.00 kg 11.00 CHF/kg
				+400.00 kg 10.75 CHF/kg

Fond pour crêpi silicone G210

Couche de fond (à base d'eau)



Domaine d'application

- Pour l'extérieur et l'intérieur
- Pour l'application d'une couche préliminaire sur tous les supports porteurs, propres, secs et à absorption normale
- Pour crêpis de finition silicone
- Sur supports minéraux et organiques

Avantages du produit

- À base d'une émulsion de résine synthétique, avec du sable pour l'obtention d'une surface rugueuse
- Application au rouleau et au pinceau
- Bonne capacité de pénétration, renforcement du support
- Donne une surface à l'absorption homogène
- Résistance à l'adhésion ensuite accrue

Détails

Couleur: blanc (pigmenté)
 Disponible dans toutes les teintes du nuancier MARMORAN, sur demande possibilité de teintes spéciales après fourniture d'un échantillon

Consommation

Valeur moyenne applicable: 0.200 - 0.250 kg/m²

N° d'article	Emballage	Unité	Unités/emballage	Prix
5200649335	SEA	10 kg	33 SEA/PAL	- 330.00 kg 6.35 CHF/kg
				+330.00 kg 6.10 CHF/kg
5200649336	SEA	20 kg	24 SEA/PAL	- 480.00 kg 5.40 CHF/kg
				+480.00 kg 5.15 CHF/kg

Fond Silcanova topdry G710

Couche de fond (à base d'eau)



Domaine d'application

- Pour l'extérieur et l'intérieur
- Pour l'application d'une couche préliminaire sur tous les supports porteurs, propres, secs et à absorption normale
- Pour crêpis de finition Silcanova topdry
- Sur supports minéraux et organiques

Avantages du produit

- À base de silicasol faiblement alcalin
- Application au rouleau et au pinceau
- Bonne capacité de pénétration, renforcement du support
- Donne une surface à l'absorption homogène
- Résistance à l'adhésion ensuite accrue

Détails

Couleur: blanc (pigmenté)
 Disponible dans toutes les teintes du nuancier MARMORAN, sur demande possibilité de teintes spéciales après fourniture d'un échantillon

Consommation

Valeur moyenne applicable: 0.150 - 0.250 kg/m²

N° d'article	Emballage	Unité	Unités/emballage	Prix
5200649341	SEA	10 kg	33 SEA/PAL	- 330.00 kg 6.85 CHF/kg
				+330.00 kg 6.60 CHF/kg
5200649342	SEA	20 kg	24 SEA/PAL	- 480.00 kg 6.05 CHF/kg
				+480.00 kg 5.80 CHF/kg

Oekosil-Fond FG0400

Couche de fond (à base d'eau)

**Domaine d'application**

- En extérieur
- Couche de fond pour MINERALFarbe extérieur F540
- Pour l'application d'une couche préliminaire sur tous les supports minéraux solides, propres et secs

Avantages du produit

- À base de silicate de potasse modifié
- Application à la brosse et au pistolet (appareil à basse pression)
- Renforcement du support et comme fond d'adhérence
- Permet d'obtenir une surface à absorption homogène
- Génère une résistance élevée à l'adhésion

Détails**Respecter les instructions d'application!**

Couleur: incolore (transparent)
La consommation de produit dépend entre autres de la mise en œuvre, du support et de la consistance. Les quantités de consommation mentionnées sont uniquement à titre indicatif. Il faut calculer précisément les quantités de consommation sur l'objet.

Consommation

Valeur moyenne appli- env. 0.200 kg/m²
cable:

N° d'article	Emballage	Unité	Unités/emballage	Prix
5200693157	SEA	23 l	24 SEA/PAL	16.15 CHF/l

Fond minéral G410

Couche de fond (à base d'eau)

**Domaine d'application**

- Pour l'extérieur et l'intérieur
- Pour l'application d'une couche préliminaire sur tous les supports porteurs, propres, secs et à absorption normale
- Pour les crépis de finition minéraux
- Il faut créer une adhérence sur les supports à base de plâtre
- Sur les supports à base de plâtre, il est recommandé d'effectuer au préalable un ragréage fin avec un produit approprié

Avantages du produit

- À base d'un liant organique
- Application au rouleau et au pinceau
- Bonne capacité de pénétration, renforcement du support
- Donne une surface à l'absorption homogène
- Résistance à l'adhésion ensuite accrue

Détails

Couleur: blanc (pigmenté)
Les teintes sont disponibles sur demande
Suppléments teintes : voir «Nos services»

Consommation

Valeur moyenne appli- 0.200 - 0.250 kg/m²
cable:

N° d'article	Emballage	Unité	Unités/emballage	Prix
5200649337	SEA	10 kg	33 SEA/PAL	- 330.00 kg 7.00 CHF/kg +330.00 kg 6.60 CHF/kg
5200649338	SEA	20 kg	24 SEA/PAL	- 480.00 kg 6.15 CHF/kg +480.00 kg 5.75 CHF/kg

Fond isolant G120

Couche de fond isolante (à base de solvants)



Domaine d'application

- Pour l'intérieur et l'extérieur
- Couche de fond isolante pour murs et plafonds couverts de taches et enfumés
- Lie les couches de fond friables (créer une adhérence)
- Régulation de la capacité d'absorption
- Amélioration de l'adhérence
- Prolongation du temps d'ouverture pour les crépis de finition suivants
- Pigmenté
- Idéal pour le plâtre et le crépi blanc farineux qui décolorent

Avantages du produit

- Couche de fond à base de liants organiques et de solvants
- Application au rouleau et au pinceau
- Fort pouvoir pénétrant, renforcement du support
- Donne une surface à l'absorption homogène
- Résistance à l'adhésion ensuite accrue

Détails

Taxe sur les COV incl.

Couleur: blanc (fortement pigmenté)

Consommation

Valeur moyenne appli-
cable: 0.150 - 300 kg/m²

N° d'article	Emballage	Unité	Unités/emballage	Prix
5200654643	SEA	10 kg	60 SEA/PAL	- 600.00 kg 20.65 CHF/kg +600.00 kg 20.40 CHF/kg
5200654644	SEA	20 kg	24 SEA/PAL	- 480.00 kg 19.20 CHF/kg +480.00 kg 18.95 CHF/kg

Fond isolant G140

Pare-vapeur isolant (à base d'eau)



Domaine d'application

- Pour l'intérieur et l'extérieur
- Couche de fond isolante pour murs et plafonds couverts de taches et enfumés
- Lie les couches de fond friables (créer une adhérence)
- Régulation de la capacité d'absorption
- Amélioration de l'adhérence
- Prolongation du temps d'ouverture pour les crépis de finition suivants
- Pigmenté
- Idéal pour le plâtre et le crépi blanc farineux qui décolorent (créer une adhérence)

Avantages du produit

- Base acrylique aqueuse, sans solvant
- Application au rouleau, au pinceau et au pistolet (Airless)
- Bonne action isolante, renforcement du support
- Donne une surface à l'absorption homogène
- Résistance à l'adhésion ensuite accrue

Détails

Couleur: blanc (fortement pigmenté)

Disponible dans toutes les teintes du nuancier MARMORAN, sur demande possibilité de teintes spéciales après fourniture d'un échantillon

Consommation

Valeur moyenne appli-
cable: 0.150 - 0.180 kg/m²

N° d'article	Emballage	Unité	Unités/emballage	Prix
5200649328	SEA	10 kg	33 SEA/PAL	- 330.00 kg 15.85 CHF/kg +330.00 kg 15.60 CHF/kg
5200649329	SEA	20 kg	24 SEA/PAL	- 480.00 kg 14.50 CHF/kg +480.00 kg 14.25 CHF/kg

Fond isolant au quartz G145

Pare-vapeur isolant (à base d'eau)

**Domaine d'application**

- Pour l'intérieur et l'extérieur
- Couche de fond isolante pour murs et plafonds couverts de taches et enfumés
- Lie les couches de fond friables (créer une adhérence)
- Régulation de la capacité d'absorption
- Amélioration de l'adhérence
- Prolongation du temps d'ouverture pour les crépis de finition suivants
- Pigmenté
- Pour l'isolation et le blocage de supports à grain fin avant l'application de crépis de finition ou de peintures à dispersion

Avantages du produit

- Base acrylique aqueuse, avec sable quartzueux pour l'obtention d'une surface rugueuse, sans solvant
- Application au rouleau, au pinceau et au pistolet (Airless)
- Bonne action isolante, renforcement du support
- Donne une surface à l'absorption homogène
- Résistance à l'adhésion ensuite accrue

Détails

Couleur: blanc (fortement pigmenté)
 Disponible dans toutes les teintes du nuancier MARMORAN, sur demande possibilité de teintes spéciales après fourniture d'un échantillon

Consommation

Valeur moyenne applicable: 0.180 - 0.220 kg/m²

N° d'article	Emballage	Unité	Unités/emballage	Prix	
5200649332	SEA	10 kg	33 SEA/PAL	- 330.00 kg	15.65 CHF/kg
				+330.00 kg	15.40 CHF/kg
5200649333	SEA	20 kg	24 SEA/PAL	- 480.00 kg	14.50 CHF/kg
				+480.00 kg	14.25 CHF/kg

pare-vapeur liquide G830

Pare-vapeur (à base d'eau)

**Domaine d'application**

- Utilisation aux endroits où il faut empêcher toute accumulation de la vapeur d'eau condensée due à la diffusion au sein d'un composant

Avantages du produit

- Résine synthétique liquide à base d'eau, sans solvant
- Valeur de résistance à la diffusion de vapeur d'eau: μ 20'000
- Application au pinceau, au rouleau et au pistolet (Airless)
- Il convient d'appliquer au moins 2 couches

Détails

Couleur: incolore (transparent)

Consommation

1re couche: 0.300 - 0.350 kg/m²
 2e couche et plus: 0.250 - 0.300 kg/m²

N° d'article	Emballage	Unité	Unités/emballage	Prix	
5200649346	SEA	20 kg	12 SEA/PAL	- 240.00 kg	29.55 CHF/kg
				+240.00 kg	29.20 CHF/kg

weber.san 950

Agent d'adhérence (minéral)

**Domaine d'application**

- Gobetis projeté pour système d'enduit de rénovation WTA
- Pont d'adhérence pour enduits minéraux

Avantages du produit

- Excellente adhérence au support
- Permet d'obtenir une surface qui accroche pour l'enduit à poser
- Traitement manuel et mécanique

Détails

Couleur : gris ciment
Temps d'ouvrabilité : env. 1.5 heures

Consommation

Selon le degré de recouvrement env. 3.5 - 7.0 kg/m²

N° d'article	Contenu	Quantité	Prix/unité		Prix/emballage	
5200654663	25 kg	42 SAC/PAL	- 1050.00 kg	2.50 CHF/kg	- 1050.00 kg	62.50 CHF/SAC
			+1050.00 kg	2.30 CHF/kg	+1050.00 kg	57.50 CHF/SAC

weber.san 951 S

Agent d'adhérence (minéral)

**Domaine d'application**

- Gobetis projeté pour enduit de rénovation WTA et enduit d'étanchement à l'eau
- Pour l'intérieur et l'extérieur

Avantages du produit

- Prise rapide
- Importante adhérence au support
- Facilité de traitement

Détails

Couleur : gris

Consommation

Pour surface de recouvrement de 50%: env. 3.5 kg/m²
 Pour surface de recouvrement de 70%: env. 5.0 kg/m²
 Recouvrement intégral: env. 7.0 kg/m²

N° d'article	Contenu	Quantité	Prix/unité		Prix/emballage	
5200836682	25 kg	42 SAC/PAL	- 1050.00 kg	2.67 CHF/kg	- 1050.00 kg	66.75 CHF/SAC
			+1050.00 kg	2.47 CHF/kg	+1050.00 kg	61.75 CHF/SAC

weber reno-gsp

Agent d'adhérence (minéral)

**Domaine d'application**

- Intérieur
- Pour les supports anciens et neufs sans pont d'adhérence
- Égalisation des panneaux en placoplâtre et en fibres
- Pour les plafonds et murs

Avantages du produit

- Enduit de rénovation à base de plâtre
- Support pour tous les enduits de finition
- Possibilité de travaux de finition d'enduit en différentes épaisseurs

Détails

Épaisseur 3 à 30 mm
Taux d'humidité du béton: 3% max. de la masse

Consommation

Par épaisseur de 1 mm env. 1.0 kg/m²
Mortier frais par to env. 1000 l

N° d'article	Unité	Quantité	Prix/unité	Prix/emballage
5200935337	25 kg	36 SAC/PAL	1401.00 CHF/to	

weber haft 260

Agent d'adhérence (minéral)

**Domaine d'application**

- Pour l'extérieur et l'intérieur.
- Comme pont d'adhérence sur le béton pour l'absorption d'enduits de fond minéraux.
- Comme agent d'adhérence sur les crépis minéraux, organiques et à base de plâtre faiblement absorbants.
- Peut être recouvert d'enduits de finition minéraux, organiques et à base de plâtre.

Avantages du produit

- Pont d'adhérence quartzéux minéral
- Productif et facile à mettre en œuvre
- Peut recevoir des enduits de finition à base de plâtre, de ciment ou à liants organiques

Détails

Applicable au rouleau, au pinceau ou par projection
Taux d'humidité du béton: 3% max. de la masse

Consommation

Par application au rouleau: env. 0.3 kg/m²
Par application au pistolet: env. 0.5 kg/m²

N° d'article	Unité d'emballage	Unité	Quantité	Prix/kg	Prix/sac
5200693735	SAC	15 kg	56 SAC/PAL	4.20 CHF/kg	63.00 CHF/SAC

weber multi 280

Agent d'adhérence (minéral)

**Domaine d'application**

- En extérieur et en intérieur
- Comme pont d'adhérence sur du béton
- Pour l'application de chaux-ciment et d'enduits de ciment
- En couche mince sur du béton

Avantages du produit

- Mortier de ragréage colle
- Mortier adhésif à base de ciment
- Minéral

Détails

Épaisseur env. 3 à 5 mm
Appliquer horizontalement avec une grande truelle dentée comme pont d'adhérence
Taux d'humidité du béton: 3% max. de la masse
* Supplément EMP : voir tableau à la fin de la liste de prix

Consommation

Par épaisseur de couche de 1 mm : env. 1.43 kg/m²
Mortier frais par tonne : env. 700 l

N° d'article	Unité	Quantité	Prix/unité	Prix/emballage
5200649116	25 kg	42 SAC/PAL	1668.00 CHF/to	41.70 CHF/SAC

Fond Kalkoperl G440

Agent d'adhérence (minéral)

**Domaine d'application**

- Pour l'extérieur et l'intérieur
- Pour l'application d'une couche préliminaire sur tous les supports porteurs, propres, secs et à absorption normale
- Pour crépis de finition Kalkoperl®

Avantages du produit

- Couche de fond minérale
- Application au rouleau et au pinceau
- Recommandé par la protection des monuments, conforme aux directives WTA concernant les systèmes d'enduit de rénovation
- Bonne capacité de pénétration, renforcement du support
- Donne une surface à l'absorption homogène
- Résistance à l'adhésion ensuite accrue

Détails

Couleur: blanc naturel
Disponible dans toutes les teintes pastel du nuancier MARMORAN, sur demande possibilité de teintes spéciales après fourniture d'un échantillon

Consommation

Valeur moyenne appliquée: 0.150 - 0.300 kg/m²

N° d'article	Emballage	Unité	Unités/emballage	Prix
5200649339	SEA	20 kg	24 SEA/PAL	- 480.00 kg 760 CHF/kg +480.00 kg 730 CHF/kg

weber combi haft

Agent d'adhérence (organique)

**Domaine d'application**

- À l'intérieur
- Convient aux enduits à base de plâtre, chaux, et chaux-ciment
- Pour supports lisses et peu absorbants

Avantages du produit

- Agent d'adhérence
- Applicable au rouleau, au pinceau ou par projection
- Adhérence de haute résistance

Détails

Couleur: blanc
Taux d'humidité du béton: 3% max. de la masse

Consommation

Valeur moyenne appli-
cable: env. 0.30 kg/m²

N° d'article	Emballage	Unité	Unités/emballage	Prix
5200768294	SEA	20 kg	24 SEA/PAL	- 480.00 kg 7.38 CHF/kg +480.00 kg 7.08 CHF/kg

Pont d'adhérence G810

Agent d'adhérence (organique)

**Domaine d'application**

- En intérieur
- Pont d'adhérence pour enduit à base de plâtre
- Pour supports lisses et peu absorbants

Avantages du produit

- Facilite l'adhérence
- Application au rouleau, au pinceau ou au pistolet
- Adhérence de haute résistance

Détails

Couleur: blanc
Taux d'humidité du béton: 3% max. de la masse

Consommation

Valeur moyenne ap-
plicable env. 0.50 kg/m²

N° d'article	Emballage	Unité	Unités/emballage	Prix
5200649343	SEA	10 kg	33 SEA/PAL	- 330.00 kg 6.95 CHF/kg +330.00 kg 6.70 CHF/kg
5200649344	SEA	20 kg	24 SEA/PAL	- 480.00 kg 6.15 CHF/kg +480.00 kg 5.90 CHF/kg

Emulsion de contact Amalgol G820

Agent d'adhérence (organique)

**Domaine d'application**

- Pour l'extérieur et l'intérieur
- Pour la consolidation de tous les supports porteurs, propres, secs et à absorption normale
- Diminue la friabilité des crépis de finition minéraux
- Sur supports minéraux
- Est mélangée aux crépis de finition minéraux pour consolider

Avantages du produit

- À base d'une émulsion de résine synthétique
- Usage universel
- Augmentation de l'adhérence, de la résistance à l'abrasion et de l'imperméabilité
- Parfait les matériaux à prise hydraulique

Détails

Couleur: blanc

Consommation

Valeur moyenne appli-
cable: 0.200 - 0.600 kg/m²

N° d'article	Emballage	Unité	Unités/emballage	Prix
5200649345	BID	11 kg	40 POT/PAL	- 440.00 kg 17.35 CHF/kg +440.00 kg 17.05 CHF/kg

Fond pénétrant silicone G610 (concentré)

Agent hydrofuge



Domaine d'application

- Pour l'intérieur et l'extérieur
- Sur supports minéraux
- Pour supports très absorbants tels qu'enduits de plâtre, crépis de fond, plaques de plâtre, béton, etc.
- Sur anciens revêtements porteurs, altérés par le temps
- Pour réduire la capacité d'absorption des crépis neufs et anciens
- Sans solvants
- Inodore

Avantages du produit

- Concentré de microémulsion silicone diluable à l'eau, sans solvant
- Application par enduisage, pulvérisation et aspersion
- Fort pouvoir pénétrant, renforcement du support
- Hydrophobisation importante du support
- Donne une surface à l'absorption homogène
- Résistance à l'adhésion ensuite accrue

Détails

Concentré diluable à l'eau: 1: 9 = 10 litres

Taxe sur les COV incl.

Couleur: jaunâtre (transparent)

Consommation

Valeur moyenne appli- 0.150 - 0.300 kg/m²
cable:

N° d'article	Emballage	Unité	Unités/emballage	Prix
5200649340	BOU	1l	15 BOU/CAR	- 15.00 BOU 125.30 CHF/BOU +15.00 BOU 122.60 CHF/BOU

Marmoran Algicide & Fongicide nettoyant pour façades G840

Protection de façade



Domaine d'application

- Extérieur
- Pour lutter contre les algues et les champignons
- Pour la désinfection des surfaces infestées d'algues et de champignons.
- Grande efficacité

Avantages du produit

- À base d'une savante combinaison de principes actifs issus de différents microbiocides
- Application au rouleau et à la brosse
- Agit contre les algues et champignons les plus connus

Détails

Rendement par couche

Couleur: incolore (transparent)

Consommation

Valeur moyenne appli- 0.200 - 0.400 kg/m²
cable:

N° d'article	Emballage	Unité	Prix
5200947676	BID	5 kg	



Domaine d'application

- Pour le prétraitement de supports minéraux
- Avant d'utiliser notre peinture bicomposant au silicate pure Pursilikat, tous les supports doivent être prétraités avec ce produit

Avantages du produit

- Solution de fluatée prête à l'emploi
- Application à la brosse ou au pistolet
- Pour éliminer les laitances de calcaire et lier ou transformer les sels solubles
- Renforcement du support et neutralisation

Détails

Respecter les instructions d'application!

Couleur: rougeâtre (transparent)

La consommation de produit dépend entre autres de la mise en œuvre, du support et de la consistance. Les quantités de consommation mentionnées sont uniquement à titre indicatif. Il faut calculer précisément les quantités de consommation sur l'objet.

Consommation

Application à la brosse
ou pulvérisation avec
un appareil à basse
pression: env. 0.200 kg/m²

N° d'article	Emballage	Unité	Prix
5200771497	BID	5 l	21.95 CHF/l
5200771510	BID	10 l	21.95 CHF/l
5200771511	BID	23 l	21.95 CHF/l

**Domaine d'application**

- Intérieur
- Pour le lissage de supports
- Lissage de panneaux de plâtre, panneaux en fibres, etc.

Avantages du produit

- Enduit de lissage à base de plâtre
- Enduit au plâtre adjuvanté
- Finesse de la surface jusqu'à classe Q4

Détails

Épaisseur 1 à 10 mm
Pont d'adhérence non nécessaire
Taux d'humidité du béton: 3% max. de la masse

Consommation

Par épaisseur de couche de 1 mm: env. 1.0 kg/m²

N° d'article	Emballage	Unité	Unités/emballage	Prix
5200654508	SAC	25 kg	42 SAC/PAL	1073.00 CHF/to

**Domaine d'application**

- Pour l'intérieur.
- Comme enduit monocouche pour les plafonds.
- Sur supports lisses, peu absorbants et béton, pont d'adhérence nécessaire.

Avantages du produit

- Très économique
- Facile à appliquer avec une spatule à manche
- Applicable à la main et à la machine
- Lissable dans son propre jus pour une qualité de surface Q3

Détails

Épaisseur 5 à 10 mm
Taux d'humidité du béton: 3% max. de la masse

Consommation

par épaisseur de 1 mm env. 0.50 kg/m²
mortier frais par tonne env. 2.100 l



N° d'article	Unité d'emballage	Unité	Quantité	Prix/unité	Prix/emballage
5200935197	en vrac		SAC/PAL	1021.00 CHF/to	
5200935201	SAC	15 kg	35 SAC/PAL	1052.00 CHF/to	15.78 CHF/SAC

**Domaine d'application**

- A l'intérieur.
- Comme enduit monocouche exclusivement pour les plafonds.
- Sur béton sans pont d'adhérence.

Avantages du produit

- Enduit léger à prise contrôlée et à très bon rendement.
- Facile à appliquer avec un latte et une spatule à manche.
- Lissable dans son propre jus pour une qualité de surface Q3.

Détails

Épaisseur 5 à 10 mm
Taux d'humidité du béton: 3% max. de la masse

Consommation

par mm d'épaisseur, env. 0.50 kg/m²
mortier frais par tonne, env. 2100 l



N° d'article	Unité d'emballage	Unité	Quantité	Prix/unité	Prix/emballage
5200935194	en vrac		SAC/PAL	1226.00 CHF/to	
5200935202	SAC	15 kg	35 SAC/PAL	1262.00 CHF/to	18.93 CHF/SAC



Domaine d'application

- En intérieur, spécialement pour pièces avec une sensibilité de l'air plus élevée
- Pour les supports anciens et neufs sans pont d'adhérence
- Egalisation des panneaux en placoplâtre et en fibro-plâtre
- Pour plafonds et murs

Avantages du produit

- Enduit de rénovation à base de plâtre adapté aux machines
- Travaux de recouvrement possibles en différentes épaisseurs d'application
- Absorbe les substances chimiques volatiles de l'air ambiant tels que le formaldéhyde, les solvants ou les substances de fumée de tabac qui apparaissent surtout dans la construction neuve ou après des rénovations

Détails

Sur demande, délai de livraison de 3 à 5 jours

Épaisseur d'application 3 - 30 mm
Taux d'humidité du béton: max. 3 % de la masse
Recouvrable uniquement avec les crépis de finition et les peintures autorisés par weber

La consommation de produit dépend entre autres de la mise en œuvre, du support et de la consistance. Les quantités de consommation mentionnées sont uniquement à titre indicatif. Il faut calculer précisément les quantités de consommation sur l'objet.

Consommation

Par épaisseur de couche de 1 mm: env. 1 kg/m²
Mortier frais par tonne: env. 1000 l

N° d'article	Unité d'emballage	Unité	Quantité	Prix/to	Prix/sac
5200899377	SAC	25 kg	36 SAC/PAL	1615.00 CHF/to	40.38 CHF/SAC



Domaine d'application

- Intérieur
- Pour les supports anciens et neufs sans pont d'adhérence
- Égalisation des panneaux en placoplâtre et en fibres
- Pour les plafonds et murs

Avantages du produit

- Enduit de rénovation à base de plâtre adapté aux machines
- Support pour tous les enduits de finition
- Possibilité de travaux de finition d'enduit en différentes épaisseurs

Détails

Épaisseur 3 à 30 mm
Taux d'humidité du béton: 3% max. de la masse

Consommation

Par épaisseur de 1 mm env. 1.0 kg/m²
Mortier frais par tonne env. 1000 l

N° d'article	Unité	Quantité	Prix/unité	Prix/emballage
5200935336	25 kg	36 SAC/PAL	1401.00 CHF/to	35.02 CHF/SAC



Domaine d'application

- Intérieur
- Sur tous les ouvrages de maçonnerie courants
- Sur les murs et plafonds

Avantages du produit

- Enduit de fond plâtre léger
- Rendement élevé
- Application facile

Détails

Épaisseur minimale à l'intérieur 10 - 15 mm
Taux d'humidité du béton: 3% max. de la masse
* Supplément EMP : voir tableau à la fin de la liste de prix

Consommation

Par épaisseur de couche de 10 mm: env. 8.0 kg/m²
Mortier frais par tonne: env. 1.200 l

N° d'article	Unité d'emballage	Unité	Quantité	Prix/unité	Prix/emballage
5200654489	SAC	30 kg	35 SAC/PAL	654.00 CHF/to	19.62 CHF/SAC
5200654667	en vrac ou EMP*			643.00 CHF/to	

weber ip 202

Enduits de plâtre et de chaux (minéraux)



Domaine d'application

- Intérieur
- Sur les plafonds comme enduit monocouche
- Sur le béton sans pont d'adhérence

Avantages du produit

- convient particulièrement bien sur du béton sans pont d'adhérence
- excellente adhérence
- mise en œuvre aisée
- non inflammable

Détails

Épaisseur minimale d'application à l'intérieur 5.0 mm. Épaisseur maximale de la couche 10.0mm. Taux d'humidité du béton: 3% max. de la masse
Silo disponible avec EMP

Consommation

Par épaisseur de 1 mm env. 0.83 kg/m²
Mortier frais par tonne env. 1200 l

N° d'article	Unité d'emballage	Unité	Quantité	Prix/unité	Prix/emballage
5200649103	SAC	25 kg	35 SAC/PAL	1251.00 CHF/to	31.28 CHF/SAC
5200649371	en vrac			1221.00 CHF/to	

weber ip 23

Enduits de plâtre et de chaux (minéraux)



Domaine d'application

- Intérieur
- Sur tous les ouvrages de maçonnerie courants
- Sur les murs et plafonds

Avantages du produit

- Enduit de fond plâtre-chaux
- Mise en œuvre aisée
- Enduit de fond pour tous les enduits de finition et papiers peints

Détails

Épaisseur minimale à l'intérieur 10 mm
Taux d'humidité du béton: 3% max. de la masse
* Supplément EMP : voir tableau à la fin de la liste de prix

Consommation

épaisseur de 10 mm env. 11.1 kg/m²
mortier frais par tonne env. 900 l

N° d'article	Unité d'emballage	Unité	Quantité	Prix/unité	Prix/emballage
5200649108	SAC	25 kg	36 SAC/PAL	506.00 CHF/to	12.65 CHF/SAC
5200649381	en vrac ou EMP*			486.00 CHF/to	

weber ip 24 ultra

Enduits de plâtre et de ciment (minéraux)



Domaine d'application

- Intérieur
- Sur tous les ouvrages de maçonnerie courants
- Sur les murs et plafonds

Avantages du produit

- Enduit de fond plâtre-ciment
- Application manuelle et mécanique
- Support pour tous les types d'enduits de finition

Détails

Épaisseur minimale à l'intérieur 10 mm
Taux d'humidité du béton: 3% max. de la masse
* Supplément EMP : voir tableau à la fin de la liste de prix

Consommation

Par épaisseur de 10 mm env. 11.0 kg/m²
Mortier frais par tonne env. 900 l

N° d'article	Unité d'emballage	Unité	Quantité	Prix/unité	Prix/emballage
5200896389		25 kg	36 SAC/PAL	505.00 CHF/to	12.62 CHF/SAC
5200649383	en vrac ou EMP*			495.00 CHF/to	

**Domaine d'application**

- A l'extérieur et à l'intérieur
- Pour les objets classés monuments historiques
- comme sous-enduit pour tous les enduits de finition minéraux et organiques

Avantages du produit

- Enduit de fond à la chaux bio
- Facile à appliquer
- Excellente adhérence
- Inhibiteur de moisissures
- Hautement ouvert à la diffusion
- Régule l'humidité

Détails

Épaisseur minimale à l'intérieur 15 mm
Épaisseur minimale à l'extérieur 20 mm
Taux d'humidité du béton: 3% max. de la masse

Consommation

Épaisseur à 15 mm: env. 20.0 kg/m²
Mortier frais par tonne: env. 750 l

N° d'article	Unité d'emballage	Unité	Quantité	Prix/unité	Prix/emballage
5200654497	SAC	30 kg	42 SAC/PAL	677.00 CHF/to	20.31 CHF/SAC

**Domaine d'application**

- Intérieur
- Application manuelle et mécanique
- Pour tous les supports minéraux

Avantages du produit

- Enduit intérieur chaux
- Régulation de l'humidité ambiante
- Limitation des tensions
- Action protectrice contre les champignons

Détails**Sur demande, délai de livraison 3 – 5 jours**

Épaisseur d'application minimale en intérieur 10 mm
Taux d'humidité du béton: 3% max. de la masse
* Supplément EMP : voir tableau à la fin de la liste de prix
Commande minimum en vrac 12 to

Consommation

Par épaisseur de couche de 10 mm: env. 12.5 kg/m²
Mortier frais par tonne: env. 800 l

N° d'article	Unité d'emballage	Unité	Quantité	Prix/unité	Prix/emballage
5200654493	SAC	30 kg	42 SAC/PAL	485.00 CHF/to	14.55 CHF/SAC
5200654671	en vrac ou EMP*			479.00 CHF/to	



Domaine d'application

- Pour l'intérieur, spécialement pour les pièces présentant des exigences plus élevées en termes de climat d'habitat sain.
- Mise en œuvre manuelle ou mécanique
- Pour tous les supports minéraux

Avantages du produit

- Régulation de l'humidité ambiante
- Action protectrice contre les champignons
- Absorbe les composés organiques volatiles (COV), tels que solvants, plastifiants ou substances de fumée de tabac, de l'air ambiant

Détails

Sur demande, délai de livraison de 3 à 5 jours

Épaisseur d'application minimale en intérieur 10 mm
 Taux d'humidité du béton: max. 3 % de la masse
 Supplément EMP: voir Services
 Recouvrable uniquement avec des composants de systèmes weber
 Quantité minimale de commande pour produit en vrac 12 to

La consommation de produit dépend entre autres de la mise en œuvre, du support et de la consistance. Les quantités de consommation mentionnées sont uniquement à titre indicatif. Il faut calculer précisément les quantités de consommation sur l'objet.

Consommation

Par épaisseur de couche de 10 mm: env. 12.5 kg/m²
 Mortier frais par tonne: env. 800 l

N° d'article	Unité d'emballage	Unité	Quantité	Prix/to	Prix/sac
5200899383	sac	25 kg	42 SAC/PAL	700.00 CHF/to	1750 CHF/SAC
5200899388	en vrac			692.00 CHF/to	



Domaine d'application

- En extérieur et en intérieur
- Pour les maçonneries poreuses et à isolation thermique
- Convient aux parois extérieures de caves et aux maçonneries de soubassement

Avantages du produit

- Enduit de fond de soubassement léger
- Support pour tous les enduits de finition
- Agrégats légers en perlite

Détails

Épaisseur minimale à l'intérieur 10 mm
 Épaisseur minimale à l'extérieur 15 mm
 Taux d'humidité du béton: 3% max. de la masse
 * Supplément EMP : voir tableau à la fin de la liste de prix
 Commande minimum en vrac 12 to

Consommation

Par épaisseur de couche de 10 mm: env. 12.5 kg/m²
 Mortier frais par tonne: env. 800 l

N° d'article	Unité d'emballage	Unité	Quantité	Prix/unité	Prix/emballage
5200654500	SAC	30 kg	42 SAC/PAL	63700 CHF/to	19.11 CHF/SAC



Domaine d'application

- En extérieur et en intérieur
- Pour les maçonneries poreuses et à isolation thermique
- Convient en construction, rénovation et modernisation

Avantages du produit

- Enduit de fond léger chaux-ciment
- Agrégats légers en EPS
- Très bonne stabilité
- Comportement à la prise homogène sur des supports plus ou moins absorbants

Détails

Épaisseur minimale à l'intérieur 10 mm
 Épaisseur minimale à l'extérieur 15 mm
 Taux d'humidité du béton: 3% max. de la masse
 * Supplément EMP : voir tableau à la fin de la liste de prix
 Commande minimum en vrac 12 to

Consommation

Par épaisseur de couche de 10 mm: env. 10.5 kg/m²
 Mortier frais par tonne: env. 950 l

N° d'article	Unité d'emballage	Unité	Quantité	Prix/unité	Prix/emballage
5200654504	SAC	30 kg	42 SAC/PAL	630.00 CHF/to	18.90 CHF/SAC

MARMOPlan H414

Enduits de ciment à la chaux (minéraux)



Domaine d'application

- Extérieur et intérieur sur supports purement minéraux
- Pour lisser et rénover les anciens enduits et peintures
- NE convient PAS sur ITEC et sur supports organiques

Avantages du produit

- Mise en œuvre facile
- Renforcé de fibres
- Enduit lisse résistant

Détails

Épaisseur d'application minimale : 2.0mm
 Épaisseur de couche max. Épaisseur de couche maximale. 4.0mm
 Teneur en humidité du béton : max. 3 % de la masse.
 Ne convient pas aux supports VAWD et organiques.

Consommation

Par épaisseur de couche de 1.0 mm : env. 1.5 kg/m²

N° d'article	Emballage	Unité	Unités/emballage	Prix
5200674818	SAC	25 kg	36 SAC/PAL	- 900.00 kg 2.90 CHF/kg +900.00 kg 2.60 CHF/kg

weber ip 17 turbo

Enduits de ciment à la chaux (minéraux)



Domaine d'application

- Intérieur
- Pour les maçonneries standards normales
- Convient en construction, rénovation et modernisation

Avantages du produit

- Enduit de fond chaux-ciment
- Comportement à la prise homogène sur des supports plus ou moins absorbants
- Support pour tous les enduits de finition

Détails

Épaisseur minimale 10 mm
 Taux d'humidité du béton: 3% max. de la masse
 * Supplément EMP : voir tableau à la fin de la liste de prix

Consommation

par épaisseur de 10 mm env. 13.5 kg/m²
 mortier frais par tonne env. 740 l

N° d'article	Unité d'emballage	Prix/unité
5200771029	en vrac ou EMP*	462.00 CHF/to

weber ip 18 turbo

Enduits de ciment à la chaux (minéraux)



Domaine d'application

- En extérieur et en intérieur
- Pour les maçonneries standards normales
- Convient en construction, rénovation et modernisation

Avantages du produit

- Crépi de fond chaux-ciment
- Prise uniforme sur supports plus ou moins absorbants
- Support pour tous les crépis de finition

Détails

Épaisseur minimale à l'intérieur 10 mm
 Épaisseur minimale à l'extérieur 15 mm
 Taux d'humidité du béton: 3% max. de la masse
 * Supplément EMP : voyez le tableau à la fin de la liste des prix

Consommation

par épaisseur de 10 mm env. 12.5 kg/m²
 mortier frais par tonne env. 800 l

N° d'article	Unité d'emballage	Unité	Quantité	Prix/unité	Prix/emballage
5200896305	SAC	25 kg	36 SAC/PAL	486.00 CHF/to	12.15 CHF/SAC
5200649401	en vrac ou EMP*			487.00 CHF/to	



Domaine d'application

- En extérieur et en intérieur
- Pour les maçonneries poreuses et à isolation thermique
- Convient en construction, rénovation et modernisation

Avantages du produit

- Enduit de fond léger chaux-ciment
- Agrégats légers en EPS
- Très bonne stabilité
- Support pour tous les enduits de finition

Détails

Épaisseur minimale à l'intérieur 10 mm
 Épaisseur minimale à l'extérieur 15 mm
 Taux d'humidité du béton: 3% max. de la masse
 * Supplément EMP : voir tableau à la fin de la liste de prix

Consommation

par épaisseur de 10 mm env. 10.5 kg/m²
 mortier frais par tonne env. 950 l

N° d'article	Unité d'emballage	Unité	Quantité	Prix/unité	Prix/emballage
5200654682	en vrac ou EMP*			620.00 CHF/to	
5200947170	sac	25 kg	42 SAC/PAL	630.00 CHF/to	15.75 CHF/SAC



Domaine d'application

- En extérieur et en intérieur
- Pour les maçonneries poreuses et à isolation thermique
- Convient en construction, rénovation et modernisation

Avantages du produit

- convient particulièrement bien sur la brique rendue poreuse et le béton cellulaire (SIA 242)
- très bonne adhérence sur des substrats non-absorbants
- agrégats légers en PSE
- mortier à très haut rendement

Détails

Épaisseur minimale à l'intérieur 10 mm
 Épaisseur minimale à l'extérieur 15 mm
 Taux d'humidité du béton: 3% max. de la masse
 * Supplément EMP : voir tableau à la fin de la liste de prix

Consommation

par épaisseur de couche de 10 mm env. 10.5 kg/m²
 mortier frais par tonne env. 950 l

N° d'article	Unité d'emballage	Prix/unité
5200688887	en vrac ou EMP*	635.00 CHF/to



Domaine d'application

- En extérieur et en intérieur
- Pour le béton cellulaire, les maçonneries poreuses et à isolation thermique
- Convient en construction, rénovation et modernisation

Avantages du produit

- Enduit de fond mineral chaux-ciment léger à prise contrôlée
- Agrégats légers en perlite
- Comportement à la prise relativement homogène sur des supports plus ou moins absorbants
- Très bonne stabilité

Détails

Épaisseur minimale à l'intérieur 10 mm
 Épaisseur minimale à l'extérieur 15 mm
 Taux d'humidité du béton: 3% max. de la masse
 * Supplément EMP : voir tableau à la fin de la liste de prix

Consommation

Par épaisseur de 10 mm env. 9.5 kg/m²
 Mortier frais par tonne env. 1.100 l

N° d'article	Unité d'emballage	Unité	Quantité	Prix/unité	Prix/emballage
5200649110	SAC	25 kg	36 SAC/PAL	625.00 CHF/to	15.62 CHF/SAC
5200649388	en vrac ou EMP*			61700 CHF/to	

Crépi de fond 18

Enduits de ciment à la chaux (minéraux)



Domaine d'application

- En extérieur et en intérieur
- Pour les maçonneries standards normales
- Convient en construction, rénovation et modernisation

Avantages du produit

- Support pour tous les crépis de finition
- Bonne stabilité
- Facile d'application

Détails

Épaisseur d'application minimale en intérieur
10 mm
Épaisseur d'application minimale en extérieur
15 mm
Taux d'humidité du béton: 3% max. de la masse
Sacs à 30 kg dans la limite des stocks disponibles.

Consommation

par épaisseur de 10 mm env. 16.0 kg/m²

N° d'article	Emballage	Unité	Unités/emballage	Prix
5200935029	SAC	25 kg	42 SAC/PAL	- 42.00 SAC 16.00 CHF/SAC +42.00 SAC 13.25 CHF/SAC

weber ip 12

Enduits de ciment (minéraux)



Domaine d'application

- En extérieur et en intérieur
- Gobets projeté pour crépis de fond

Avantages du produit

- Excellente préégiclage pour tous les crépis de fond
- Très bonne adhérence
- Bonne machinabilité

Détails

Épaisseur d'application de 3 à 5 mm.

Consommation

Par épaisseur de 1 mm env. 1.54 kg/m²
Mortier frais par tonne env. 650 l

N° d'article	Unité d'emballage	Unité	Quantité	Prix/to	Prix/sac
5200649158	SAC	25 kg	36 SAC/PAL	520.00 CHF/to	13.00 CHF/SAC

weber ip 14

Enduits de ciment (minéraux)



Domaine d'application

- En extérieur et en intérieur
- Utilisable comme enduit de soubassement
- Pour une surface murale avec résistance mécanique élevée
- Convient aux plaques murales de grand format ≥ 1'600 mm²

Avantages du produit

- Enduit de fond ciment
- Support pour tous les enduits de finition

Détails

Épaisseur minimale à l'intérieur 10 mm
Épaisseur minimale à l'extérieur 15 mm
Taux d'humidité du béton: 3% max. de la masse
* Supplément EMP : voir tableau à la fin de la liste de prix

Consommation

par épaisseur de 10 mm env. 14.3 kg/m²
mortier frais par tonne env. 700 l

N° d'article	Unité d'emballage	Unité	Quantité	Prix/unité	Prix/emballage
5200896359	SAC	25 kg	36 SAC/PAL	526.00 CHF/to	13.15 CHF/SAC
5200649392	en vrac ou EMP*			524.00 CHF/to	

**Domaine d'application**

- En extérieur et en intérieur
- Utilisable comme enduit de soubassement
- Pour les surfaces murales soumises à de fortes contraintes mécaniques
- Convient aux plaques murales de grand format $\geq 1'600 \text{ mm}^2$

Avantages du produit

- Crépi de fond ciment
- Support pour tous les crépis de finition

Détails

Épaisseur d'application minimale en intérieur 10 mm
 Épaisseur d'application minimale en extérieur 15 mm
 Taux d'humidité du béton: 3% max. de la masse
 Sacs à 30 kg dans la limite des stocks disponibles.

Consommation

par épaisseur de 10 mm env. 170 kg/m²
 mortier frais par tonne env. 620 l

N° d'article	Emballage	Unité	Unités/emballage	Prix
5200935031	SAC	25 kg	42 SAC/PAL	- 42.00 SAC 1705 CHF/SAC +42.00 SAC 14.25 CHF/SAC

weber ip 15 turbo

Enduits de ciment (minéraux)

**Domaine d'application**

- Intérieur
- Pour les maçonneries standards normales
- Convient aux plaques murales de grand format $\geq 1'600 \text{ mm}^2$
- Convient en construction, rénovation et modernisation

Avantages du produit

- Enduit de fond ciment
- Comportement à la prise homogène sur des supports plus ou moins absorbants
- Support pour revêtements muraux et tous les enduits de finition

Détails

Épaisseur minimale à l'intérieur 10 mm
 Taux d'humidité du béton: 3% max. de la masse
 * Supplément EMP : voir tableau à la fin de la liste de prix

Consommation

Par épaisseur de 10 mm: env. 12.5 kg/m²
 Mortier frais par tonne: env. 800 l



N° d'article	Unité d'emballage	Unité	Quantité	Prix/unité	Prix/emballage
5200896369	SAC	25 kg	36 SAC/PAL	63700 CHF/to	15.92 CHF/SAC
5200765569	en vrac ou EMP*			628.00 CHF/to	

weber ip 18

Enduits de ciment (minéraux)

**Domaine d'application**

- En extérieur et en intérieur
- Pour les maçonneries standards normales
- Convient en construction, rénovation et modernisation

Avantages du produit

- Enduit de fond chaux-ciment
- Bonne stabilité
- Support pour tous les enduits de finition

Détails

Épaisseur minimale à l'intérieur 10 mm
 Épaisseur minimale à l'extérieur 15 mm
 Taux d'humidité du béton: 3% max. de la masse
 * Supplément EMP : voir tableau à la fin de la liste de prix

Consommation

par épaisseur de 10 mm env. 12.5 kg/m²
 mortier frais par tonne env. 800 l



N° d'article	Unité d'emballage	Unité	Quantité	Prix/unité	Prix/emballage
5200896358		25 kg	36 SAC/PAL	480.00 CHF/to	12.00 CHF/SAC
5200649396	en vrac ou EMP*			477.00 CHF/to	

weber reno-uni

Enduits de ciment (minéraux)



Domaine d'application

- En extérieur et en intérieur
- Égalisation et crépissage de supports
- Convient aux plaques murales de grand format $\geq 1'600 \text{ mm}^2$

Avantages du produit

- Enduit de rénovation ciment rapide
- À retrait compensé
- Application sans poussière

Détails

Épaisseur d'application 2 à 30 mm
Taux d'humidité du béton: 3% max. de la masse

Consommation

par épaisseur de 1 mm env. 1.2 kg/m²
mortier frais par tonne env. 830 l

N° d'article	Unité	Quantité	Prix/unité	Prix/emballage
5200676297	20 kg	48 SAC/PAL	198700 CHF/to	39.74 CHF/SAC

weber reno-uni M

Enduits de ciment (minéraux)



Domaine d'application

- En extérieur et en intérieur
- Égalisation et crépissage de supports
- Convient aux plaques murales de grand format $\geq 1'600 \text{ mm}^2$

Avantages du produit

- Enduit de rénovation ciment rapide adapté aux machines
- À retrait compensé
- Application sans poussière

Détails

Épaisseur 2 à 30 mm
Taux d'humidité du béton: 3% max. de la masse

Consommation

par épaisseur de 1 mm env. 1.2 kg/m²
mortier frais par 1 tonne env. 830 l

N° d'article	Unité	Quantité	Prix/unité	Prix/emballage
5200875491	20 kg	48 SAC/PAL	198700 CHF/to	39.74 CHF/SAC

weber.therm 507

Enduits de ciment (minéraux)



Domaine d'application

- En extérieur et en intérieur
- Isolation supplémentaire de maçonnerie thermo-isolante
- Enduit sûr pour supports difficiles
- Égalisation de maçonnerie irrégulière

Avantages du produit

- Enduit thermo-isolant avec agrégat léger EPS
- Grande rentabilité
- Grande limitation des tensions
- Traitement mécanique et manuel

Détails

Épaisseur de 20 à 100 mm
Taux d'humidité du béton: 3% max. de la masse

Consommation

Par épaisseur de couche de 20 mm: env. 2.9 kg/m²

N° d'article	Unité d'emballage	Unité	Quantité	Prix/unité	Prix/emballage
5200654505	SAC	14 kg	24 SAC/PAL	4050.00 CHF/to	56.70 CHF/SAC



Domaine d'application

- A l'intérieur
- Pour la production de surfaces pouvant être peintes et recouvertes de papier peint

Avantages du produit

- Enduit minéral à la chaux
- Facile à lisser
- Régule l'humidité

Détails

Épaisseur de couche: 1 - 2 mm
Taux d'humidité du béton: 3% max. de la masse

Consommation

Par épaisseur de couche de 1 mm: env. 1.0 kg/m²

N° d'article	Emballage	Unité	Unités/emballage	Prix
5200654509	SAC	25 kg	42 SAC/PAL	2.03 CHF/kg

Kalkoperl à spatuler H440

Enduit de chaux (minéral)



Domaine d'application

- À l'extérieur et à l'intérieur
- Application possible sur tous les supports minéraux solides, propres et secs

Avantages du produit

- À base d'hydroxyde de calcium
- Enduit minéral
- Recommandé par la protection des monuments, conforme aux directives WTA concernant les systèmes d'enduit de rénovation

Détails

L'épaisseur de couche possible par opération est de 2 à 3 mm

Couleur: blanc naturel
Disponible dans toutes les teintes pastel du nuancier MARMORAN, possibilité de teintes spéciales sur demande et selon échantillon fournit
Suppléments teintes pour crépis de finition Kalkoperl:
- Teintes pastel: 0.25 Fr/kg
Supplément teinte petites quantités (quantités inférieures à 200 kg): 0.60 Fr/kg

N° d'article	Granulométrie	Consommation	Emballage	Unité	Unités/emballage	Prix
5200649354	1.0 mm	3,8 - 4,5 kg/m ²	SEA	25 kg	24 SEA/PAL	- 600.00 kg 4.90 CHF/kg +600.00 kg 4.60 CHF/kg

MARMOFino enduit pelliculaire intérieur

Enduits (organiques)



Domaine d'application

- En intérieur
- Enduit de modelage et de lissage
- Convient pour les supports minéraux et organiques

Avantages du produit

- Enduit fin blanc, pâteux
- Séchage sans fissures
- Adhérence résistante

Détails

Couleur: blanc naturel
Taux d'humidité du béton: 3% max. de la masse

Consommation

Par épaisseur de couche de 1 mm: env. 1.6 kg/m²

N° d'article	Emballage	Unité	Unités/emballage	Prix
5200649351	SEA	25 kg	24 SEA/PAL	- 600.00 kg 3.95 CHF/kg +600.00 kg 3.70 CHF/kg

MARMORAN enduit pelliculaire S intérieur H 420

Enduits (organiques)



Domaine d'application

- En intérieur
- Comme enduit sur béton ou béton cellulaire lisse ou rugueux
- En lissage de surface avant recouvrement avec crépi

Avantages du produit

- Enduit fin fabriqué industriellement
- Bonnes propriétés de lissage
- Traitement simple et facile

Détails

Couleur: blanc naturel
Épaisseur d'application maximale de 2 mm
Taux d'humidité du béton: 3% max. de la masse

Consommation

Par épaisseur de couche de 1 mm: env. 1.75 kg/m²

N° d'article	Emballage	Unité	Unités/emballage	Prix
5200654651	SAC	25 kg	40 SAC/PAL	- 1000.00 kg 2.60 CHF/kg +1000.00 kg 2.35 CHF/kg

MARMORAN Masse à dégrossir R intérieur H410

Enduits (organiques)



Domaine d'application

- En intérieur
- Comme enduit sur béton, brique silico-calcaire ou béton cellulaire lisse ou rugueux
- En lissage de surface avant recouvrement avec crépi

Avantages du produit

- Enduit fin fabriqué industriellement
- Bonnes propriétés de lissage
- Résistance à un mouillage momentané à l'eau

Détails

Couleur: blanc
Épaisseur d'application maximale de 2 à 8 mm
Taux d'humidité du béton: 3% max. de la masse

Consommation

Par épaisseur de couche de 1 mm: env. 1.75 kg/m²

N° d'article	Emballage	Unité	Unités/emballage	Prix
5200654648	SAC	25 kg	40 SAC/PAL	- 1000.00 kg 2.50 CHF/kg +1000.00 kg 2.25 CHF/kg

weber ip 400 S

Enduits (organiques)



Domaine d'application

- Intérieur
- Mastic plâtre sur les murs et plafonds
- Masticage de panneaux de plâtre, panneaux en fibres, etc.

Avantages du produit

- Enduit de plâtre de haute qualité
- Lissage des plaques de plâtre
- Surfaces lisses possibles jusqu'à Q4

Détails

Épaisseur maximale 0 à 2 mm
Taux d'humidité du béton: 3% max. de la masse

Consommation

Par épaisseur de 1 mm env. 0.9 kg/m²

N° d'article	Emballage	Unité	Unités/emballage	Prix
5200868341	SAC	25 kg	40 SAC/PAL	2751.00 CHF/to



Domaine d'application

- En intérieur
- Comme enduit sur béton ou béton cellulaire lisse ou rugueux
- En lissage de surface avant recouvrement avec enduit au pistolet

Avantages du produit

- Enduit fin
- Sans pont d'adhérence
- Bonnes propriétés de lissage

Détails

Couleur: blanc
 Épaisseur d'application maximale de 2 à 4 mm
 Taux d'humidité du béton: 3% max. de la masse

Consommation

Par épaisseur de couche de 1 mm: env. 1.75 kg/m²

N° d'article	Emballage	Unité	Unités/emballage	Prix
5200654649	SEA	25 kg	33 Seau/Palette	- 825.00 kg 3.15 CHF/kg +825.00 kg 2.90 CHF/kg
5200654650	SAC	25 kg	40 SAC/PAL	- 1000.00 kg 2.80 CHF/kg +1000.00 kg 2.55 CHF/kg

weber reno GSP hydrocare

enduits d'assainissement (minéraux)



Domaine d'application

- En intérieur, spécialement pour pièces avec une sensibilité de l'air plus élevée
- Pour les supports anciens et neufs sans pont d'adhérence
- Egalisation des panneaux en placoplâtre et en fibro-plâtre
- Pour plafonds et murs

Avantages du produit

- Enduit de rénovation à base de plâtre adapté aux machines
- Travaux de recouvrement possibles en différentes épaisseurs d'application
- Absorbe les substances chimiques volatiles de l'air ambiant tels que le formaldéhyde, les solvants ou les substances de fumée de tabac qui apparaissent surtout dans la construction neuve ou après des rénovations

Détails

Sur demande, délai de livraison de 3 à 5 jours

Épaisseur d'application 3 - 30 mm
 Taux d'humidité du béton: max. 3 % de la masse
 Recouvrable uniquement avec les crépis de finition et les peintures autorisés par weber

La consommation de produit dépend entre autres de la mise en œuvre, du support et de la consistance. Les quantités de consommation mentionnées sont uniquement à titre indicatif. Il faut calculer précisément les quantités de consommation sur l'objet.

Consommation

Par épaisseur de couche de 1 mm: env. 1 kg/m²
 Mortier frais par tonne: env. 1000 l

N° d'article	Unité d'emballage	Unité	Quantité	Prix/to	Prix/sac
5200899377	SAC	25 kg	36 SAC/PAL	1615.00 CHF/to	40.38 CHF/SAC

weber.san 952

enduits d'assainissement (minéraux)



Domaine d'application

- Enduit d'égalisation
- Enduit d'assainissement pour la maçonnerie humide et chargée en sel

Avantages du produit

- Proportion élevée de pores d'air
- Stockage de sel
- Perméabilité importante à la vapeur d'eau

Détails

Couleur : gris

Consommation

Par cm d'épaisseur de couche et m²: env. 11.5 kg

N° d'article	Contenu	Quantité	Prix/unité	Prix/emballage
5200654664	25 kg	42 SAC/PAL	- 1050.00 kg 2.50 CHF/kg +1050.00 kg 2.30 CHF/kg	- 1050.00 kg 62.50 CHF/SAC +1050.00 kg 57.50 CHF/SAC

weber.san 953

enduits d'assainissement (minéraux)



Domaine d'application

- Enduit de rénovation pour la maçonnerie humide et chargée en sel
- Pour l'intérieur et l'extérieur

Avantages du produit

- Perméabilité importante à la vapeur d'eau
- Proportion élevée de pores d'air
- Absorption de sels cristallisés

Détails

Sur demande - délai de livraison 3 - 5 jours

Couleur : gris

Consommation

Par cm d'épaisseur de couche et m²: env. 10.0 kg

N° d'article	Contenu	Quantité	Prix/unité		Prix/emballage	
5200654665	25 kg	40 SAC/PAL	- 1000.00 kg	2.50 CHF/kg	- 1000.00 kg	62.50 CHF/SAC
			+1000.00 kg	2.30 CHF/kg	+1000.00 kg	57.50 CHF/SAC

weber.san 954

enduits d'assainissement (minéraux)



Domaine d'application

- Enduit de rénovation pour la maçonnerie humide et chargée en sel
- Pour l'intérieur et l'extérieur

Avantages du produit

- Perméabilité élevée à la vapeur d'eau
- Proportion élevée de pores d'air
- Absorption de sels cristallisés

Détails

Couleur: blanc

Consommation

Par cm d'épaisseur de couche et m² env. 9.0 kg/m²

N° d'article	Contenu	Quantité	Prix/unité		Prix/emballage	
5200654666	25 kg	40 SAC/PAL	- 1000.00 kg	2.89 CHF/kg	- 1000.00 kg	72.25 CHF/SAC
			+1000.00 kg	2.64 CHF/kg	+1000.00 kg	66.00 CHF/SAC

Crépi de rénovation 62

enduits d'assainissement (minéraux)



Domaine d'application

- En extérieur et en intérieur
- Réparation des parties de crépi de fond endommagées
- Égalisation des surfaces rugueuses

Avantages du produit

- Crépis de rénovation minéral
- Adhérence optimale
- Support pour tous les crépis de finition

Détails

Épaisseur d'application de 2 à 8 mm
Taux d'humidité du béton: 3% max. de la masse
Sacs à 30 kg dans la limite des stocks disponibles.

Consommation

Par épaisseur de 1 mm env. 1.4 kg/m²
Mortier frais par tonne env. 700 l

N° d'article	Emballage	Unité	Unités/emballage		Prix
5200654705	en vrac				1310.00 CHF/to
5200897971	sac	25 kg	42 SAC/PAL		- 42.00 SAC 36.75 CHF/SAC
					+42.00 SAC 34.00 CHF/SAC

Enduit de rebouchage de fissures S731

enduits d'assainissement (organique)



Domaine d'application

- En intérieur et en extérieur
- Sert pour l'armature de fissures
- Treillis d'armature S791 «bleu clair» pour l'assainissement de fissures
- Pour égaliser des couches de crépi sur une épaisseur de structure pouvant atteindre 4 mm
- Ne convient pas aux systèmes ITE

Avantages du produit

- Masse d'armature sans ciment
- Perméabilité à la diffusion de vapeur
- Hydrofuge de manière durable

Détails

Couleur: Blanc

La consommation de produit dépend entre autres de la mise en œuvre, du support et de la consistance. Les quantités de consommation mentionnées sont uniquement à titre indicatif. Il faut calculer précisément les quantités de consommation sur l'objet.

Consommation

Par épaisseur de couche de 1 mm: env. 1.5 - 2.0 kg/m²

N° d'article	Emballage	Unité	Unités/emballage	Prix
5200649368	SEA	25 kg	24 SEA/PAL	- 600.00 kg 5.46 CHF/kg +600.00 kg 5.21 CHF/kg

Enduit silicone de rebouchage de fissures S741

enduits d'assainissement (organique)



Domaine d'application

- En intérieur et en extérieur
- Sert pour l'armature de fissures
- Treillis d'armature S791 «bleu clair» pour l'assainissement de fissures
- Pour égaliser des couches de crépi sur une épaisseur de structure pouvant atteindre 4 mm
- Ne convient pas aux systèmes ITE

Avantages du produit

- Masse d'armature sans ciment à base d'émulsion silicone
- Perméabilité à la diffusion de vapeur
- Hydrofuge de manière durable

Détails

Couleur: Blanc

La consommation de produit dépend entre autres de la mise en œuvre, du support et de la consistance. Les quantités de consommation mentionnées sont uniquement à titre indicatif. Il faut calculer précisément les quantités de consommation sur l'objet.

Consommation

Par épaisseur de couche de 1 mm: env. 1.5 - 2.0 kg/m²

N° d'article	Emballage	Unité	Unités/emballage	Prix
5200649370	SEA	25 kg	24 SEA/PAL	- 600.00 kg 5.83 CHF/kg +600.00 kg 5.58 CHF/kg

Colle de construction KK10

mortier-colle organique



Domaine d'application

- En intérieur et en extérieur
- Colle pour supports normalement absorbants
- Masse d'armature pour les systèmes ITE/ETICS MARMOtherm
- Ne convient pas comme masse d'armature pour les systèmes à laine minérale

Avantages du produit

- Usage universel
- Bonne résistance à l'adhésion
- Mise en œuvre rapide et facile

Détails

La masse d'enrobage/colle de construction KK10 est mélangée à 3 kg d'accélérateur de prise KK99, (1 sac de KK99 pour 20 kg de KK10)
Respecter les consignes de mise en œuvre!
Couleur: gris

La consommation de produit dépend entre autres de la mise en œuvre, du support et de la consistance. Les quantités de consommation mentionnées sont uniquement à titre indicatif. Il faut calculer précisément les quantités de consommation sur l'objet.

Consommation

Collage de panneaux isolants:	env. 3.0 - 4.0 kg/m ²
Armature:	env. 3.0 - 4.5 kg/m ²

N° d'article	Emballage	Unité	Unités/emballage	Prix
5200649359	SEA	20 kg	24 SEA/PAL	- 480.00 kg 3.57 CHF/kg +480.00 kg 3.37 CHF/kg

Colle de construction spéciale KK20

mortier-colle organique



Domaine d'application

- En intérieur et en extérieur
- Colle pour supports peu ou non absorbants avec tous les systèmes ITE/ETICS MARMOtherm
- Ne convient pas comme masse d'enrobage pour ITE/ETICS

Avantages du produit

- Usage universel
- Bonne résistance à l'adhésion
- Mise en œuvre rapide et facile

Détails

La colle de construction spéciale KK20 est mélangée à 6 kg d'accélérateur de prise KK99, (2 sacs de KK99 pour 20 kg de KK20)
Respecter les consignes de mise en œuvre!
Couleur: gris

La consommation de produit dépend entre autres de la mise en œuvre, du support et de la consistance. Les quantités de consommation mentionnées sont uniquement à titre indicatif. Il faut calculer précisément les quantités de consommation sur l'objet.

Consommation

Collage de panneaux isolants:	env. 3.0 - 4.5 kg/m ²
-------------------------------	----------------------------------

N° d'article	Emballage	Unité	Unités/emballage	Prix
5200649360	SEA	20 kg	24 SEA/PAL	- 480.00 kg 4.08 CHF/kg +480.00 kg 3.83 CHF/kg

Accélérateur de prise KK99

mortier-colle organique



Domaine d'application

- Accélérateur de prise pour nos produits pâteux KK10/KK20

Avantages du produit

- A base de ciment
- Accélère le processus de prise et réduit ainsi le temps de prise

Détails

Couleur: gris

Consommation

Pour KK10 (1 sac):	3 kg/20 kg
Pour KK20 (2 sacs):	6 kg/20 kg

N° d'article	Emballage	Unité	Unités/emballage	Prix
5200654661	SAC	3 kg	180 SAC/PAL	5.00 CHF/SAC

Colle à dispersion KK36

mortier-colle organique



Domaine d'application

- En intérieur et en extérieur
- Colle pour panneaux d'isolation thermiques en PSE et en laine minérale sur des supports tels que les panneaux en bois, en placoplâtre, en fibro-plâtre et similaires

Avantages du produit

- Forte adhérence
- Flexible et à faible contrainte

Détails

Respecter les consignes de mise en œuvre!
Couleur: Blanc

La consommation de produit dépend entre autres de la mise en œuvre, du support et de la consistance. Les quantités de consommation mentionnées sont uniquement à titre indicatif. Il faut calculer précisément les quantités de consommation sur l'objet.

Consommation

Collage de panneaux isolants: 3.0 - 4.0 kg/m²

N° d'article	Emballage	Unité	Unités/emballage	Prix
5200649361	SEA	20 kg	24 SEA/PAL	- 480.00 kg 8.78 CHF/kg +480.00 kg 8.48 CHF/kg

KK30 powerflex

mortiers-colles minéraux



Domaine d'application

- En intérieur et en extérieur
- Colle pour supports peu ou non absorbants avec tous les systèmes MARMOtherm (ITE/ETICS)
- Ne convient pas comme masse d'enrobage pour les systèmes ITE

Avantages du produit

- Très bonne adhérence sur support humide
- Pour supports difficiles
- Bonne stabilité
- Mise en œuvre rapide et facile

Détails

L'adhérence doit être vérifiée au préalable!
Respecter les consignes de mise en œuvre!

Couleur: gris
Épaisseur de couche max.: 8 mm
Besoin en eau: env. 70 litres

Consommation

En fonction de la nature du support, la consommation moyenne est d'environ: 1.1 kg/m²/mm

N° d'article	Emballage	Unité	Unités/emballage	Prix
5200914310	SAC	25 kg	42 SAC/PAL	- 1050.00 kg 4.46 CHF/kg +1050.00 kg 4.26 CHF/kg

weber.mix 125

mortiers-colles minéraux



Domaine d'application

- En extérieur et en intérieur
- Fixation et positionnement de profilés d'enduit

Avantages du produit

- Mortier sec minéral
- Pour l'application d'enduits minéraux
- Prise rapide
- Fort pouvoir adhésif

Détails

Taux d'humidité du béton: 3% max. de la masse

Consommation

Par 30 kg/sac de mortier frais: env. 22 l

N° d'article	Unité	Quantité	Prix/unité	Prix/emballage
5200654506	30 kg	42 SAC/PAL	1120.00 CHF/to	33.60 CHF/SAC



Domaine d'application

- En intérieur et en extérieur
- Mortier-colle et d'armature
- Ne convient pas comme armature pour les systèmes MARMOtherm (ITE/ETICS) avec laine minérale, autorisé pour MARMOtherm Ceramo.

Avantages du produit

- haute force adhésive
- Minéral
- Très bonne mise en œuvre

Détails

Respecter les consignes de mise en œuvre!
Couleur: gris

La consommation de produit dépend entre autres de la mise en œuvre, du support et de la consistance. Les quantités de consommation mentionnées sont uniquement à titre indicatif. Il faut calculer précisément les quantités de consommation sur l'objet.

Consommation

Collage de panneaux isolants:	env. 4.0 - 5.0 kg/m ²
Enrobage à treillis:	env. 4.0 - 5.0 kg/m ²

N° d'article	Emballage	Unité	Unités/emballage	Prix
5200896302	sac	25 kg	36 SAC/PAL	- 900.00 kg 1.86 CHF/kg +900.00 kg 1.66 CHF/kg
5200649566	en vrac			1660.00 CHF/to



Domaine d'application

- En intérieur et en extérieur
- Mortier-colle et d'armature pour les systèmes MARMOtherm (ITE/ETICS) et MARMOTec (FSV)

Avantages du produit

- Pour le collage et l'entoilage
- Minéral avec agrégats légers
- Grande facilité de mise en œuvre

Détails

Respecter les consignes de mise en œuvre!
Couleur: beige

La consommation de produit dépend entre autres de la mise en œuvre, du support et de la consistance. Les quantités de consommation mentionnées sont uniquement à titre indicatif. Il faut calculer précisément les quantités de consommation sur l'objet.

Consommation

Collage de panneaux isolants:	env. 3.5 - 4.5 kg/m ²
Armature:	env. 3.5 - 4.5 kg/m ²

N° d'article	Emballage	Unité	Unités/emballage	Prix
5200649365	SAC	25 kg	36 SAC/PAL	- 900.00 kg 2.05 CHF/kg +900.00 kg 1.85 CHF/kg
5200649567	en vrac			1850.00 CHF/to

Mortier combiné léger Iso KK72

mortiers de collage et d'armature minéraux



Domaine d'application

- En intérieur et en extérieur
- Mortier-colle et d'armature pour les systèmes MARMOtherm (ITE/ETICS) et MARMOTec (FSV)

Avantages du produit

- Pour le collage et l'entoilage
- Minéral avec de la perlite comme agrégat léger
- Mise en œuvre facile

Détails

Respecter les consignes de mise en œuvre!

Couleur: gris

La consommation de produit dépend entre autres de la mise en œuvre, du support et de la consistance. Les quantités de consommation mentionnées sont uniquement à titre indicatif. Il faut calculer précisément les quantités de consommation sur l'objet.

Consommation

Collage de panneaux isolants:	env. 3.5 - 4.5 kg/m ²
Armature:	env. 3.5 - 4.5 kg/m ²

N° d'article	Emballage	Unité	Unités/emballage	Prix
5200649366	SAC	25 kg	35 SAC/PAL	- 875.00 kg 2.05 CHF/kg +875.00 kg 1.85 CHF/kg
5200649568	en vrac			1850.00 CHF/to

Mortier combiné léger Iso KK80-Connect!

mortiers de collage et d'armature minéraux



Domaine d'application

- En intérieur et en extérieur
- Mortier-colle et d'armature pour les systèmes MARMOtherm (ITE/ETICS) et MARMOTec (FSV)
- Masse d'armature pour systèmes minéraux à couche épaisse: Enduit gratté, weber.star et SILCANOVA topdry

Avantages du produit

- Pour le collage et l'entoilage
- Minéral avec agrégats légers
- Pour panneaux isolants organiques avec crépi de finition minéral

Détails

Respecter les consignes de mise en œuvre!

Couleur: beige

La consommation de produit dépend entre autres de la mise en œuvre, du support et de la consistance. Les quantités de consommation mentionnées sont uniquement à titre indicatif. Il faut calculer précisément les quantités de consommation sur l'objet.

Consommation

Collage de panneaux isolants:	env. 3.5 - 4.5 kg/m ²
Armature:	env. 6.0 - 9.0 kg/m ²

N° d'article	Emballage	Unité	Unités/emballage	Prix
5200857257	SAC	25 kg	36 SAC/PAL	- 900.00 kg 2.64 CHF/kg +900.00 kg 2.44 CHF/kg

weber multi 290E

mortiers de collage et d'armature minéraux



Domaine d'application

- En extérieur et en intérieur
- Comme adhésif minéral et mortier d'armature
- Comme enduit d'armature avec textile intégré

Avantages du produit

- Colle minérale et mortier d'armature
- Agrégats légers à base de perlite
- Rendement élevé
- Ouvert à la diffusion

Détails

Épaisseur d'application minimale 5 à 10 mm

Taux d'humidité du béton: 3% max. de la masse

* Supplément EMP : voir tableau à la fin de la liste de prix

Consommation

épaisseur de de 1 mm	env. 1.0 kg/m ²
mortier frais par tonne	env. 1.000 l

N° d'article	Unité	Quantité	Prix/unité	Prix/emballage
5200649117	25 kg	42 SAC/PAL	2135.00 CHF/to	53.38 CHF/SAC



Domaine d'application

- En intérieur et en extérieur
- Mortier d'armature pour les systèmes MARMOtherm (ITE/ETICS) et MARMOtec (FSV)
- Ne convient pas pour le collage de panneaux d'isolation thermique

Avantages du produit

- Masse d'armature sans ciment
- Perméabilité à la diffusion de vapeur
- Hydrofuge de manière durable

Détails

Ne pas mélanger avec du ciment!
Respecter les consignes de mise en œuvre!
 Couleur: beige

La consommation de produit dépend entre autres de la mise en œuvre, du support et de la consistance. Les quantités de consommation mentionnées sont uniquement à titre indicatif. Il faut calculer précisément les quantités de consommation sur l'objet.

Consommation

Armature: env. 4.5 - 5.0 kg/m²

N° d'article	Emballage	Unité	Unités/emballage	Prix
5200649362	SEA	25 kg	24 SEA/PAL	- 600.00 kg 5.01 CHF/kg +600.00 kg 4.76 CHF/kg



Domaine d'application

- En intérieur et en extérieur
- Mortier d'armature pour le système MARMOtherm Mineral 2-K
- Mortier d'armature pour MARMOtherm Mineral
- Crépi de fond pour MARMOtherm Circle
- Ne convient pas pour le collage de panneaux isolants
- **Ne convient pas aux enduits grattés précieux weber.top 200 - 204**

Avantages du produit

- Optimisée pour les systèmes à couche épaisse
- Application en une ou deux couches
- Masse d'enrobage minérale avec de la perlite

Détails

Respecter les consignes de mise en œuvre!
 Couleur: gris

La consommation de produit dépend entre autres de la mise en œuvre, du support et de la consistance. Les quantités de consommation mentionnées sont uniquement à titre indicatif. Il faut calculer précisément les quantités de consommation sur l'objet.

Consommation

MARMOtherm Circle env. 15.0 - 20.0 kg/m²
 Système MARMOtherm Mineral 2-K: env. 10.0 - 12.0 kg/m²
 Systèmes MARMOtherm Mineral: env. 5.0 - 7.0 kg/m²

N° d'article	Emballage	Unité	Unités/emballage	Prix
5200771489	SAC	25 kg	35 SAC/PAL	- 875.00 kg 2.05 CHF/kg +875.00 kg 1.85 CHF/kg

**Domaine d'application**

- En intérieur et en extérieur
- Mortier-colle et d'armature dans les zones de soubassement et souterraines
- Enduit de soubassement pour les systèmes MARMOtherm (ITE/ETICS)

Avantages du produit

- Feutable
- Renforcé de fibres
- Hydrofugé

Détails

Épaisseur d'application minimale pour les treillis enrobés: 5 - 6 mm
Couleur : gris

Le sac de 30 kg est un article de fin de série. Passage à 25 kg.

La consommation de produit dépend entre autres de la mise en œuvre, du support et de la consistance. Les quantités de consommation mentionnées sont uniquement à titre indicatif. Il faut calculer précisément les quantités de consommation sur l'objet.

Consommation

Collage de panneaux isolants: env. 4.5 - 5.5 kg/m²
Armature: env. 6.5 - 7.5 kg/m²

N° d'article	Emballage	Unité	Unités/emballage	Prix
5200855864	SAC	30 kg	42 SAC/PAL	- 1260.00 kg 2.08 CHF/kg +1260.00 kg 1.88 CHF/kg
5200947167	SAC	25 kg	42 SAC/PAL	- 1050.00 kg 2.08 CHF/kg +1050.00 kg 1.88 CHF/kg

Crépi de fond Robusto KK78

mortiers d'armature minéraux

**Domaine d'application**

- À l'extérieur et à l'intérieur
- Toujours utilisé combiné avec notre système ROBUSTO-UNIVERSAL comme crépi de fond

Avantages du produit

- Crépi de fond spécial pour le treillis d'armature métallique MARMONET MAIL
- Présente les mêmes exigences lors du traitement que la réalisation d'un crépi de fond
- Épaisseur d'application: de 15 à 18 mm

Détails

Respecter les consignes de traitement!
Couleur: gris

Consommation

Par épaisseur de couche de 15 mm: env. 21.0 kg/m²

N° d'article	Unité d'emballage	Unité	Unités/emballage	Prix
5200649367	SAC	25 kg	42 SAC/PAL	- 1050.00 kg 1.64 CHF/kg +1050.00 kg 1.54 CHF/kg
5200649569	en vrac ou EMP*			1.54 CHF/kg



Domaine d'application

- Pour l'amélioration de l'isolation thermique et phonique des parois neuves et anciennes et/ou des sous-faces
- Convient particulièrement à l'isolation de façades de bâtiments répondant à des exigences de résistance au feu (aucune bande pare-feu requise)

Avantages du produit

- Laine minérale (laine de verre)
- Se compose de plus de 80 % de verre recyclé
- Densité: ~ 60 kg/m³
- Valeur écologique imbattable

Détails

Groupe de comportement au feu: RFI (non inflammable)

Commande uniquement sous forme de lot complet
 Conditionnement: paquets sous film PE, retour pas possible!
 Sous réserve de modification des prix
 Conductivité thermique nominale λ_D : 0,034 W/(m·K)
 Format : 100 x 60 cm

N° d'article	Épaisseur en mm	pc/paquet	m ² /paquet	Prix
5200844714	20	15	9	11.33 CHF/m ²
5200826618	30	10	6	17.01 CHF/m ²
5200826624	40	8	4.8	22.67 CHF/m ²
5200826625	60	5	3	23.26 CHF/m ²
5200826626	80	4	2.4	31.02 CHF/m ²
5200826627	100	3	1.8	38.77 CHF/m ²
5200826628	120	3	1.8	46.53 CHF/m ²
5200826629	140	2	1.2	54.28 CHF/m ²
5200826631	160	2	1.2	62.02 CHF/m ²
5200826633	180	2	1.2	69.78 CHF/m ²
5200826634	200	2	1.2	77.52 CHF/m ²
5200826635	220	2	1.2	85.30 CHF/m ²
5200826636	240	2	1.2	93.04 CHF/m ²
5200896941	260	2	1.2	100.60 CHF/m ²
5200896947	280	1	0.6	108.40 CHF/m ²



Domaine d'application

- Pour l'amélioration de l'isolation thermique et phonique des parois neuves et anciennes et/ou des sous-faces
- Convient particulièrement à l'isolation de façades de bâtiments répondant à des exigences de résistance au feu (aucune bande pare-feu requise)

Avantages du produit

- Laine minérale (laine de roche)
- Avec d'un seul côté couche de finition compactée et appliquée côté enduit
- Densité: ~ 80-95 kg/m³
- Valeur nominale de conductivité thermique λ_D : 0.034 W/(m·K)
- Valeur nominale de conductivité thermique λ_D : 0.033 W/(m·K) avec des épaisseurs d'isolation de 120-140 mm
- Format \leq 220 mm: 100 x 60 cm
- Format \geq 240 mm: 98 x 58 cm

Détails

Groupe de comportement au feu: RFI (non inflammable)

Couleur: vert

Commande en paquet complet uniquement
Conditionnement: paquets sous film PE ou sur palettes filmées

Échanges ou retours impossibles!

Les prix sont susceptibles de changer à tout moment

Conductivité thermique nominale λ_D : 0,034 W/(m·K)

Conductivité thermique nominale λ_D : 0,033 W/(m·K)

avec des épaisseurs d'isolation de 140 à 220 mm

Format 100 x 60 cm à 220 mm

Format 98 x 58 cm à partir de 240 mm

N° d'article	Épaisseur en mm	pc/paquet	m ² /paquet	Prix
5200665783	10	20	12	1794 CHF/m ²
5200665785	20	10	6	20.88 CHF/m ²
5200665787	30	6	3.6	21.10 CHF/m ²
5200665789	40	5	3	2798 CHF/m ²
5200665790	50	4	2.4	34.97 CHF/m ²
5200665791	60	5	3	24.37 CHF/m ²
5200665792	70	4	2.4	28.43 CHF/m ²
5200665793	80	4	2.4	32.49 CHF/m ²
5200665794	90	4	2.4	36.55 CHF/m ²
5200665797	100	3	1.8	40.62 CHF/m ²
5200665798	120	3	1.8	48.74 CHF/m ²
5200665799	140	2	1.2	56.86 CHF/m ²
5200665802	160	2	1.2	64.98 CHF/m ²
5200665803	180	2	1.2	73.10 CHF/m ²
5200665804	200	2	1.2	81.23 CHF/m ²
5200665805	220	2	1.2	89.36 CHF/m ²
5200665806	240	1	0.6	97.47 CHF/m ²
5200665807	260	1	0.568	105.60 CHF/m ²
5200665808	280	1	0.568	113.70 CHF/m ²
5200665809	300	1	0.568	121.80 CHF/m ²
5200665810	320	1	0.568	149.80 CHF/m ²
5200665811	340	1	0.568	159.20 CHF/m ²
5200665812	360	1	0.568	168.50 CHF/m ²



Domaine d'application

Pour améliorer l'isolation thermique et phonique des murs et/ou soffites anciens et nouveaux. Il est particulièrement adapté à l'isolation des façades de bâtiments où l'incombustibilité est requise, c'est-à-dire où aucune barrière coupe-feu n'est requise.

Détails

Groupe de comportement au feu : RFI (incombustible)

Vendu uniquement à la palette
Forme de livraison : Colis sous film PE, les retours ne sont pas possibles !

Prix sujets à changement à tout moment

Format plaque : 400x1200mm

N° d'article	Épaisseur en mm	m ² /paquet	Prix
5200931884	60	1.92	22.71 CHF/m ²
5200931885	80	1.44	30.27 CHF/m ²
5200931886	100	0.96	37.84 CHF/m ²
5200931897	120	0.96	45.42 CHF/m ²
5200931898	140	0.96	52.99 CHF/m ²
5200931899	160	0.96	60.55 CHF/m ²
5200931900	180	0.96	68.12 CHF/m ²
5200931901	200	0.96	75.68 CHF/m ²
5200931902	220	0.48	83.26 CHF/m ²
5200931903	240	0.48	90.82 CHF/m ²
5200931904	260	0.48	98.24 CHF/m ²
5200931905	280	0.48	105.80 CHF/m ²
5200931906	300	0.48	113.40 CHF/m ²



Domaine d'application

- Champ d'application: les bâtiments de taille moyenne (de 11 à 30 m) avec systèmes d'isolation thermique extérieure en PSE pour de nouvelles constructions et des rénovations

Avantages du produit

- Bande pare-feu en laine minérale avec orientation spécifique des fibres pour ITEC

Détails

Groupe de comportement au feu: RFI (non inflammable)

La bande pare-feu doit être collée sur toute sa surface sur le support selon le procédé Floating Buttering, mais aussi être fixée à l'aide de chevilles à tête fraisée!

Couleur: marron

Vente au mètre linéaire

Conditionnement: paquets sous film PE, retour pas possible!

Sous réserve de modification des prix

Délai de livraison: 2 semaines

Conductivité thermique nominale λ_D : 0,035 W/(m·K)

Format: 100 x 20 cm

N° d'article	Épaisseur en mm	m ² /paquet	Prix
5200687963	60	3	25.97 CHF/m
5200687964	70	2.4	29.10 CHF/m
5200687968	80	2.4	31.17 CHF/m
5200687969	90	2.4	35.33 CHF/m
5200687974	100	1.8	38.85 CHF/m
5200687976	110	1.2	42.74 CHF/m
5200687978	120	1.2	46.89 CHF/m
5200687980	130	1.2	50.42 CHF/m
5200687981	140	1.2	54.58 CHF/m
5200687982	150	1.2	58.11 CHF/m
5200687984	160	1.2	58.11 CHF/m
5200687985	170	1.2	61.65 CHF/m
5200687986	180	1.2	65.18 CHF/m
5200687987	190	1.2	68.71 CHF/m
5200687989	200	1.2	72.24 CHF/m
5200687990	220	1.2	76.39 CHF/m
5200687991	240	0.6	79.92 CHF/m
5200687992	260	0.6	83.46 CHF/m
5200687993	280	0.6	86.98 CHF/m
5200687994	300	0.6	90.52 CHF/m
5200687995	320	0.6	90.25 CHF/m

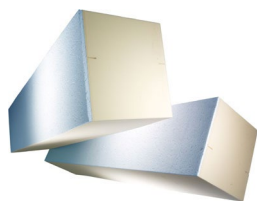

Domaine d'application

- Champ d'application: les bâtiments de taille moyenne (de 11 à 30 m) avec systèmes d'isolation thermique extérieure en PSE pour de nouvelles constructions et des rénovations

Avantages du produit

- Jusqu'à une hauteur moyenne
- Pour construction neuve et rénovation
- Très bonne conductivité thermique

Détails

Groupe de comportement au feu: RF2

La bande pare-feu doit être collée sur toute sa surface sur le support selon le procédé Floating Buttering, mais aussi être fixée à l'aide de chevilles à tête fraisée!

Couleur: bleu/jaune

Vente au mètre linéaire

Conditionnement: paquets sous film PE ou sur palettes filmées

Échanges ou retours impossibles!

Sous réserve de modification des prix

Saint-Gobain Weber AG ne reprend pas les chutes de PIR car il n'existe pas de recyclage pour les produits PIR. L'élimination est de la responsabilité du transformateur.

Conductivité thermique nominale λ_D : 0,026 W/(m·K) jusqu'à 110 mm

à partir de 120 mm valeur nominale conductivité thermique λ_D : 0,025 W/(m·K)

Format: 100 x 20 cm

N° d'article	Épaisseur en mm	m/paquet	paquets/palette	Prix
5200678926	80	5	80 – 15	23.78 CHF/m
5200678927	90	5	90 – 15	26.75 CHF/m
5200678928	100	5	100 – 15	29.72 CHF/m
5200678929	110	5	110 – 15	32.70 CHF/m
5200678930	120	5	120 – 15	35.67 CHF/m
5200678931	130	5	130 – 15	38.64 CHF/m
5200678932	140	5	140 – 15	41.61 CHF/m
5200678933	150	5	150 – 15	44.59 CHF/m
5200678934	160	5	160 – 15	44.28 CHF/m
5200678935	170	5	170 – 18	47.05 CHF/m
5200678936	180	5	180 – 18	49.82 CHF/m
5200678937	190	5	190 – 18	52.58 CHF/m
5200678938	200	5	200 – 18	55.35 CHF/m
5200678939	210	5	210 – 15	58.12 CHF/m
5200678940	220	5	220 – 15	60.88 CHF/m
5200678941	230	5	230 – 15	63.65 CHF/m
5200678942	240	5	240 – 15	66.42 CHF/m
5200678943	250	5	250 – 15	69.19 CHF/m
5200678944	260	5	260 – 15	69.02 CHF/m
5200678945	270	5	270 – 15	71.68 CHF/m
5200678946	280	5	280 – 12	74.33 CHF/m
5200678947	290	5	290 – 12	76.99 CHF/m
5200678948	300	5	300 – 12	79.64 CHF/m
5200678950	310	5	310 – 21	82.30 CHF/m
5200678951	320	5	320 – 21	84.95 CHF/m



Domaine d'application

- Pour améliorer l'isolation thermique de murs et/ou de sous-plafonds nouveaux et anciens
- Pour bâtiments de petite hauteur (jusqu'à 11 m) sans bande pare-feu

Avantages du produit

- Mousse de polystyrène expansé avec adjonction de graphite
- Avec une très fine couche de finition réfléchissante des deux côtés en EPS blanc

Détails

Groupe de comportement au feu: RF3 (cr); RTF Class E

Couleur: blanc/gris
 Commande uniquement sous forme de lot complet
 Conditionnement: paquets sous film PE, retour pas possible!
 Sous réserve de modification des prix
Disponible uniquement en Suisse occidentale!
 Conductivité thermique nominale λ_D : 0,030 W/(m·K)
 Format : 100 x 50 cm

N° d'article	Épaisseur en mm	pc/paquet	m ² /paquet	Prix
5200875705	120	4	2	33.82 CHF/m ²
5200875706	130	3	1.5	36.64 CHF/m ²
5200875707	140	3	1.5	39.46 CHF/m ²
5200875708	150	3	1.5	42.28 CHF/m ²
5200875709	160	3	1.5	45.10 CHF/m ²
5200875710	170	3	1.5	47.92 CHF/m ²
5200875711	180	3	1.5	50.74 CHF/m ²
5200875712	190	2	1	53.56 CHF/m ²
5200875713	200	2	1	56.37 CHF/m ²
5200875714	210	2	1	59.19 CHF/m ²
5200875717	220	2	1	62.01 CHF/m ²
5200875718	230	2	1	64.83 CHF/m ²
5200875719	240	2	1	67.65 CHF/m ²
5200875720	250	2	1	70.47 CHF/m ²
5200875721	260	2	1	73.29 CHF/m ²
5200875722	270	2	1	76.11 CHF/m ²
5200875725	280	2	1	78.93 CHF/m ²
5200875726	290	2	1	81.74 CHF/m ²
5200875727	300	2	1	84.56 CHF/m ²

Domaine d'application

- Pour améliorer l'isolation thermique de murs et/ou de sous-plafonds nouveaux et anciens
- Pour bâtiments de petite hauteur (jusqu'à 11 m) sans bande pare-feu

Avantages du produit

- Mousse de polystyrène expansé avec adjonction de graphite
- Avec une très fine couche de finition réfléchissante d'un côté en PSE blanc

Détails
Groupe de comportement au feu: RF3 (cr); RTF Class E

Couleur: blanc/gris

Commande uniquement sous forme de lot complet

Conditionnement: paquets sous film PE, retour pas possible!

Sous réserve de modification des prix

 Conductivité thermique nominale λ_D : 0,030 W/(m·K)

Format : 100 x 50 cm

N° d'article	Épaisseur en mm	pc/paquet	m ² /paquet	Prix
5200875616	120	4	2	31.98 CHF/m ²
5200875622	130	3	1.5	34.64 CHF/m ²
5200875623	140	3	1.5	37.31 CHF/m ²
5200875624	150	3	1.5	39.97 CHF/m ²
5200875626	160	3	1.5	42.64 CHF/m ²
5200875628	170	3	1.5	45.31 CHF/m ²
5200875630	180	3	1.5	47.97 CHF/m ²
5200875631	190	2	1	50.63 CHF/m ²
5200875632	200	2	1	53.30 CHF/m ²
5200875634	210	2	1	55.96 CHF/m ²
5200875635	220	2	1	58.63 CHF/m ²
5200875636	230	2	1	61.29 CHF/m ²
5200875637	240	2	1	63.96 CHF/m ²
5200875639	250	2	1	66.63 CHF/m ²
5200875640	260	2	1	69.29 CHF/m ²
5200875641	270	2	1	71.96 CHF/m ²
5200875642	280	2	1	74.62 CHF/m ²
5200875644	290	2	1	77.29 CHF/m ²
5200875645	300	2	1	79.95 CHF/m ²



Domaine d'application

- Pour améliorer l'isolation thermique de murs et/ou de sous-plafonds nouveaux et anciens
- Pour bâtiments de petite hauteur (jusqu'à 11 m) sans bande pare-feu

Avantages du produit

- Mousse de polystyrène expansé avec adjonction de graphite
- Avec une très fine couche de finition réfléchissante des deux côtés en EPS blanc

Détails

Groupe de comportement au feu: RF3 (cr); RTF Class E

Couleur: blanc/gris
 Commande uniquement sous forme de lot complet
 Conditionnement: paquets sous film PE, retour pas possible!
 Sous réserve de modification des prix
Disponible uniquement en Suisse occidentale!
 Conductivité thermique nominale λ_D : 0,031 W/(m·K)
 Format : 100 x 50 cm

N° d'article	Épaisseur en mm	pc/paquet	m²/paquet	Prix
5200875754	80	6	3	20.50 CHF/m²
5200875755	90	5	2.5	23.06 CHF/m²
5200875756	100	5	2.5	25.62 CHF/m²
5200875757	110	4	2	28.19 CHF/m²
5200875758	120	4	2	30.75 CHF/m²
5200875759	130	3	1.5	33.31 CHF/m²
5200875760	140	3	1.5	35.88 CHF/m²
5200875761	150	3	1.5	38.44 CHF/m²
5200875762	160	3	1.5	41.00 CHF/m²
5200875763	170	3	1.5	43.56 CHF/m²
5200875764	180	3	1.5	46.12 CHF/m²
5200875765	190	2	1	48.69 CHF/m²
5200875766	200	2	1	51.25 CHF/m²
5200875767	210	2	1	53.81 CHF/m²
5200875768	220	2	1	56.37 CHF/m²
5200875770	230	2	1	58.94 CHF/m²
5200875771	240	2	1	61.50 CHF/m²
5200875773	250	2	1	64.06 CHF/m²
5200875774	260	2	1	66.63 CHF/m²
5200875775	270	2	1	69.19 CHF/m²
5200875783	280	2	1	71.75 CHF/m²
5200875784	290	2	1	74.31 CHF/m²
5200875785	300	2	1	76.88 CHF/m²

Domaine d'application

- Pour améliorer l'isolation thermique de murs et/ou de sous-plafonds nouveaux et anciens
- Pour bâtiments de petite hauteur (jusqu'à 11 m) sans bande pare-feu

Avantages du produit

- Mousse de polystyrène expansé avec adjonction de graphite
- Avec une très fine couche de finition réfléchissante d'un côté en PSE blanc

Détails
Groupe de comportement au feu: RF3 (cr); RTF Class E

Couleur: blanc/gris

Commande uniquement sous forme de lot complet

Conditionnement: paquets sous film PE, retour pas possible!

Sous réserve de modification des prix

 Conductivité thermique nominale λ_D : 0,031 W/(m·K)

Format : 100 x 50 cm

N° d'article	Épaisseur en mm	pc/paquet	m ² /paquet	Prix
5200875650	80	6	3	19.27 CHF/m ²
5200875651	90	5	2.5	21.68 CHF/m ²
5200875652	100	5	2.5	24.09 CHF/m ²
5200875653	110	4	2	26.50 CHF/m ²
5200875655	120	4	2	28.90 CHF/m ²
5200875656	130	3	1.5	31.31 CHF/m ²
5200875657	140	3	1.5	33.72 CHF/m ²
5200875658	150	3	1.5	36.13 CHF/m ²
5200875659	160	3	1.5	38.54 CHF/m ²
5200875685	170	3	1.5	40.95 CHF/m ²
5200875686	180	3	1.5	43.36 CHF/m ²
5200875687	190	2	1	45.77 CHF/m ²
5200875688	200	2	1	48.18 CHF/m ²
5200875689	210	2	1	50.58 CHF/m ²
5200875690	220	2	1	52.99 CHF/m ²
5200875691	230	2	1	55.40 CHF/m ²
5200875692	240	2	1	57.81 CHF/m ²
5200875693	250	2	1	60.22 CHF/m ²
5200875694	260	2	1	62.63 CHF/m ²
5200875695	270	2	1	65.04 CHF/m ²
5200875696	280	2	1	67.45 CHF/m ²
5200875697	290	2	1	69.85 CHF/m ²
5200875698	300	2	1	72.26 CHF/m ²

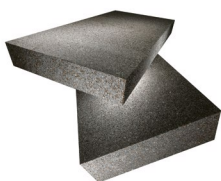

Domaine d'application

- Panneau d'isolation pour les embrasures du système MARMOPOR TERA White 032
- Pour améliorer l'isolation thermique de murs et/ou de sous-plafonds nouveaux et anciens

Avantages du produit

- Réunit les fonctions isolation thermique, comportement au feu et cycle de matières fermé

Détails

Voir l'attestation d'utilisation AEAI n° 31461

Systèmes composites d'isolation thermique sur mur extérieur: RFI, résistance au feu EI 30
Système de revêtement de parois extérieures pour les bâtiments de hauteur moyenne, sauf les établissements d'hébergement

Couleur: gris

Commande en paquet complet uniquement
Conditionnement: paquets sous film PE ou sur palettes filmées

Échanges ou retours impossibles!

Les prix sont susceptibles de changer à tout moment!

Conductivité thermique nominale λ_D : 0,032 W/(m·K)

Format : 100 x 50 cm

N° d'article	Épaisseur en mm	pc/paquet	m²/paquet	Prix
5200928560	20	25	12.5	7.09 CHF/m²
5200928562	30	16	8	10.64 CHF/m²
5200928563	40	12	6	14.19 CHF/m²
5200928565	50	10	5	17.73 CHF/m²
5200928568	60	8	4	21.28 CHF/m²
5200928570	70	7	3.5	24.83 CHF/m²

Domaine d'application

- Pour améliorer l'isolation thermique de murs et/ou de sous-plafonds nouveaux et anciens
- Pour bâtiments de petite hauteur (jusqu'à 30 m) sans bande pare-feu

Avantages du produit

- Réunit les fonctions isolation thermique, comportement au feu et cycle de matières fermé
- Couche de finition claire d'un côté (protège la couche centrale et est une couche ponçable pour ragréer les tolérances de construction)

Détails
Voir l'attestation d'utilisation AEAI n° 31461

Groupe de comportement au feu: RF3 (cr)

Couleur: blanc/gris

Commande uniquement sous forme de lot complet

Conditionnement: paquets sous film PE, retour pas possible!

Sous réserve de modification des prix

 Conductivité thermique nominale λ_D : 0,032 W/(m·K)

Format: 100 x 50 cm

N° d'article	Épaisseur en mm	pc/paquet	m ² /paquet	Prix
5200906744	80	6	3	28.13 CHF/m ²
5200906746	90	5	2.5	31.64 CHF/m ²
5200906748	100	5	2.5	31.78 CHF/m ²
5200906749	110	4	2	38.67 CHF/m ²
5200906751	120	4	2	38.13 CHF/m ²
5200906752	130	3	1.5	45.70 CHF/m ²
5200906753	140	3	1.5	44.48 CHF/m ²
5200906754	150	3	1.5	52.74 CHF/m ²
5200906756	160	3	1.5	50.84 CHF/m ²
5200906758	170	3	1.5	59.77 CHF/m ²
5200906759	180	3	1.5	57.19 CHF/m ²
5200906760	190	2	1	66.80 CHF/m ²
5200906762	200	2	1	63.55 CHF/m ²
5200906763	210	2	1	73.83 CHF/m ²
5200906765	220	2	1	69.91 CHF/m ²
5200906766	230	2	1	80.86 CHF/m ²
5200906767	240	2	1	76.26 CHF/m ²
5200906769	250	2	1	87.89 CHF/m ²
5200906772	260	2	1	82.61 CHF/m ²
5200906773	270	2	1	94.93 CHF/m ²
5200906774	280	2	1	98.44 CHF/m ²
5200906775	290	2	1	102.00 CHF/m ²
5200906776	300	1	0.5	105.50 CHF/m ²
5200906777	310	1	0.5	109.00 CHF/m ²
5200906778	320	1	0.5	112.50 CHF/m ²



Domaine d'application

- Pour améliorer l'isolation thermique de murs et/ou de sous-plafonds nouveaux et anciens
- Utilisable jusqu'à une hauteur de construction de 11 m sans bande pare-feu, de 11 m à 30 m avec bande pare-feu

Avantages du produit

- Pour applications standards
- Densité:

Détails

Groupe de comportement au feu: RF3 (cr); RtF Class E

Couleur: Blanc
 Commande uniquement sous forme de lot complet
 Conditionnement: paquets sous film PE, retour pas possible!
 Panneaux irréguliers pas en stock, délai de livraison plus long!
 Sous réserve de modification des prix
 Conductivité thermique nominale λ_D : 0,038 W/(m·K)
 Format: 100 x 50 cm

N° d'article	Épaisseur en mm	m ² /paquet	Prix
5200653775	20	12.5	4.31 CHF/m ²
5200653776	30	8	6.46 CHF/m ²
5200653777	40	6	8.61 CHF/m ²
5200653778	50	5	10.76 CHF/m ²
5200653779	60	4	12.92 CHF/m ²
5200653780	70	3.5	15.07 CHF/m ²
5200653781	80	3	17.22 CHF/m ²
5200653782	90	2.5	19.37 CHF/m ²
5200653783	100	2.5	21.53 CHF/m ²
5200653784	110	2	23.68 CHF/m ²
5200653785	120	2	25.83 CHF/m ²
5200653786	130	1.5	27.98 CHF/m ²
5200653787	140	1.5	30.13 CHF/m ²
5200653788	150	1.5	32.29 CHF/m ²
5200653789	160	1.5	34.44 CHF/m ²
5200653790	170	1.5	36.59 CHF/m ²
5200653791	180	1.5	38.74 CHF/m ²
5200653792	190	1	40.90 CHF/m ²
5200653793	200	1	43.05 CHF/m ²
5200653794	210	1	45.20 CHF/m ²
5200653795	220	1	47.36 CHF/m ²
5200653796	230	1	49.51 CHF/m ²
5200653797	240	1	51.66 CHF/m ²
5200653798	250	1	53.81 CHF/m ²
5200653799	260	1	55.96 CHF/m ²
5200653800	270	1	58.12 CHF/m ²
5200653801	280	1	60.27 CHF/m ²
5200653802	290	0.5	62.42 CHF/m ²
5200653803	300	0.5	64.57 CHF/m ²



Domaine d'application

- Pour améliorer l'isolation thermique de murs et/ou de sous-plafonds nouveaux et anciens
- Utilisable jusqu'à une hauteur de construction de 11 m sans bande pare-feu, de 11 m à 30 m avec bande pare-feu

Avantages du produit

- Pour applications standards
- Densité:

Détails

Groupe de comportement au feu: RF3 (cr); RtF Class E

Couleur: Blanc
 Commande uniquement sous forme de lot complet
 Conditionnement: paquets sous film PE, retour pas possible!
 Panneaux irréguliers pas en stock, délai de livraison plus long!
 Sous réserve de modification des prix
 Conductivité thermique nominale λ_D : 0,036 W/(m·K)
 Format : 100 x 50 cm

N° d'article	Épaisseur en mm	m ² /paquet	Prix
5200653809	20	12.5	4.82 CHF/m ²
5200653810	30	8	7.23 CHF/m ²
5200653811	40	6	9.64 CHF/m ²
5200653812	50	5	12.04 CHF/m ²
5200653813	60	4	14.45 CHF/m ²
5200653814	70	3.5	16.86 CHF/m ²
5200653815	80	3	19.27 CHF/m ²
5200653816	90	2.5	21.68 CHF/m ²
5200653817	100	2.5	24.09 CHF/m ²
5200653818	110	2	26.50 CHF/m ²
5200653819	120	2	28.90 CHF/m ²

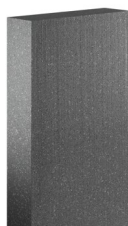

Domaine d'application

- Pour améliorer l'isolation thermique de murs et/ou de sous-plafonds nouveaux et anciens
- Utilisation pour les embrasures et les fines épaisseurs d'isolation

Avantages du produit

- Mousse de polystyrène expansé avec adjonction de graphite
- Taux de remplissage très élevé d'absorbants d'infrarouges

Détails

Groupe de comportement au feu: RF3 (cr); RTF Class E

Attention: Les panneaux doivent être protégés de l'exposition au soleil.

Couleur: gris

Commande uniquement sous forme de lot complet

Conditionnement: paquets sous film PE, retour pas possible!

Panneaux irréguliers pas en stock, délai de livraison plus long!

Sous réserve de modification des prix

Conductivité thermique nominale λ_D : 0,030 W/(m·K)

Format : 100 x 50 cm

N° d'article	Épaisseur en mm	pc/paquet	m ² /paquet	Prix
5200653886	20	25	12.5	6.25 CHF/m ²
5200653887	30	16	8	9.38 CHF/m ²
5200653888	40	12	6	12.50 CHF/m ²
5200653889	50	10	5	15.63 CHF/m ²
5200653890	60	8	4	18.76 CHF/m ²
5200653891	70	7	3.5	21.88 CHF/m ²
5200653892	80	6	3	25.01 CHF/m ²
5200653893	90	5	2.5	28.14 CHF/m ²
5200653894	100	5	2.5	31.26 CHF/m ²
5200653895	110	4	2	34.39 CHF/m ²
5200653896	120	4	2	37.52 CHF/m ²
5200653897	130	3	1.5	40.64 CHF/m ²
5200653898	140	3	1.5	43.77 CHF/m ²
5200653899	150	3	1.5	46.89 CHF/m ²
5200653900	160	3	1.5	50.02 CHF/m ²
5200653901	170	3	1.5	53.15 CHF/m ²
5200653902	180	3	1.5	56.27 CHF/m ²
5200653903	190	2	1	59.40 CHF/m ²
5200653904	200	2	1	62.52 CHF/m ²
5200653905	210	2	1	65.65 CHF/m ²
5200653906	220	2	1	68.78 CHF/m ²
5200653907	230	2	1	71.90 CHF/m ²
5200653908	240	2	1	75.03 CHF/m ²
5200653909	250	2	1	78.16 CHF/m ²
5200653910	260	2	1	81.28 CHF/m ²
5200653911	270	2	1	84.41 CHF/m ²
5200653912	280	2	1	87.54 CHF/m ²
5200653913	290	2	1	90.66 CHF/m ²
5200653914	300	2	1	93.79 CHF/m ²

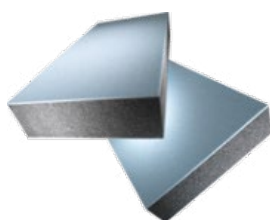

Domaine d'application

- Utilisation avec les systèmes d'isolation thermique extérieure sur le mur extérieur pour la transition avec les murs en contact avec la terre jusqu'à une profondeur d'encastrement maximale de 3 m et sans exposition à l'eau sous pression

Avantages du produit

- Mousse de polystyrène expansé avec adjonction de graphite
- Couche supérieure de 5 mm sur les deux faces avec mousse rigide de polystyrène expansé intensive

Détails

Groupe de comportement au feu: RF3 (cr); RtF Class E

Couleur: bleu/gris

Commande uniquement sous forme de lot complet

Conditionnement: paquets sous film PE, retour pas possible!

Sous réserve de modification des prix

Conductivité thermique nominale λ_D : 0,030 W/(m·K)

Format : 100 x 50 cm

N° d'article	Épaisseur en mm	pc/paquet	m ² /paquet	Prix
5200678965	120	4	2	79.95 CHF/m ²
5200678966	140	3	1.5	93.27 CHF/m ²
5200678967	160	3	1.5	106.60 CHF/m ²
5200678968	180	2	1	119.90 CHF/m ²
5200678969	200	2	1	133.30 CHF/m ²
5200678971	220	2	1	146.60 CHF/m ²
5200678972	240	2	1	159.90 CHF/m ²
5200678974	260	2	1	173.20 CHF/m ²
5200678975	280	2	1	186.60 CHF/m ²
5200678978	300	2	1	199.90 CHF/m ²
5200678979	320	1	0.5	213.20 CHF/m ²



Domaine d'application

- Utilisation avec les systèmes d'isolation thermique extérieure sur le mur extérieur pour la transition avec les murs en contact avec la terre jusqu'à une profondeur d'encastrement maximale de 6 m (sans pression d'eau)

Avantages du produit

- Mousse de polystyrène expansé intensif avec structure de surface spéciale pour l'absorption d'une couche d'enduit

Détails

Groupe de comportement au feu: RF3 (cr); RTF Class E

Couleur: bleu

Commande uniquement sous forme de lot complet

Conditionnement: paquets sous film PE, retour pas possible!

Sous réserve de modification des prix

Pas de stock de panneaux avec épaisseur d'isolation 240, 260, 280 et 300 mm, délai de livraison plus long.

Conductivité thermique nominale λ_D : 0,033 W/(m·K)

Format : 100 x 50 cm

N° d'article	Épaisseur en mm	pc/paquet	m ² /paquet	Prix
5200654199	20	25	12.5	8.41 CHF/m ²
5200654200	30	16	8	12.61 CHF/m ²
5200654201	40	12	6	16.81 CHF/m ²
5200654202	50	10	5	21.01 CHF/m ²
5200654203	60	8	4	25.22 CHF/m ²
5200654205	80	6	3	33.62 CHF/m ²
5200654207	100	5	2.5	42.03 CHF/m ²
5200654209	120	4	2	50.43 CHF/m ²
5200654211	140	3	1.5	58.83 CHF/m ²
5200654213	160	3	1.5	67.24 CHF/m ²
5200654215	180	2	1	75.65 CHF/m ²
5200654217	200	2	1	84.05 CHF/m ²
5200654219	220	2	1	92.46 CHF/m ²
5200654221	240	2	1	100.90 CHF/m ²
5200654223	260	2	1	109.30 CHF/m ²
5200654224	280	2	1	117.70 CHF/m ²
5200654225	300	2	1	126.10 CHF/m ²
5200654227	320	1	0.5	134.50 CHF/m ²
5200654228	340	1	0.5	142.90 CHF/m ²

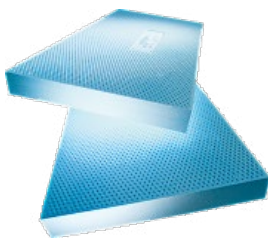

Domaine d'application

- Utilisation avec les systèmes d'isolation thermique extérieure sur le mur extérieur pour la transition avec les murs en contact avec la terre jusqu'à une profondeur d'encastrement maximale de 3 m (sans pression d'eau)

Avantages du produit

- Mousse rigide spéciale polystyrène à expansion intensive
- Avec une structure de surface spéciale pour recevoir une couche de crépi

Détails

Groupe de comportement au feu: RF3 (cr); RTF Class E

Couleur: bleu
 Commande uniquement sous forme de lot complet
 Conditionnement: paquets sous film PE, retour pas possible!

Sous réserve de modification des prix

Épaisseur d'isolation 20, 30 et 40 mm, Luxifoam (uniquement pour S-O)

Pas de stock de panneaux avec épaisseur d'isolation 240, 260, 280 et 300 mm, délai de livraison plus long.

Conductivité thermique nominale λ_D : 0,033 W/(m·K)

Format : 100 x 50 cm

N° d'article	Épaisseur en mm	pc/paquet	m²/paquet	Prix
5200654257	20	25	12.5	9.60 CHF/m²
5200654258	30	16	8	14.31 CHF/m²
5200654259	40	12	6	19.11 CHF/m²
5200654260	50	8	6	23.90 CHF/m²
5200654261	60	7	5.25	28.60 CHF/m²
5200654262	80	5	3.75	38.09 CHF/m²
5200654263	100	4	3	47.68 CHF/m²
5200654264	120	3	2.25	57.18 CHF/m²
5200654265	140	3	2.25	66.79 CHF/m²
5200654267	160	3	2.25	77.21 CHF/m²
5200654268	180	2	1.5	89.55 CHF/m²
5200654269	200	2	1.5	100.70 CHF/m²
5200654270	220	2	1.5	133.80 CHF/m²
5200654271	240	2	1.5	146.90 CHF/m²
5200654272	260	1	0.75	159.10 CHF/m²
5200654273	280	1	0.75	171.30 CHF/m²
5200654274	300	1	0.75	183.60 CHF/m²
5200654275	320	1	0.75	195.80 CHF/m²

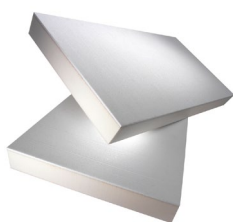

Domaine d'application

- Pour améliorer l'isolation thermique de murs et/ ou de sous-plafonds nouveaux et anciens
- Utilisable sans bande pare-feu sur les bâtiments de taille moyenne (jusqu'à 30 m) (construction homologuée par l'AEAI)

Avantages du produit

- Utilisable bande pare-feu jusqu'à une hauteur moyenne
- Pour construction neuve et rénovation
- Très bonne conductivité thermique

Détails

Voir l'attestation d'utilisation AEA1 n° 26387
Systèmes composites d'isolation thermique sur mur extérieur: RF1, résistance au feu EI 30.
Système de revêtement de parois extérieures pour les bâtiments de hauteur moyenne, sauf les établissements d'hébergement [a]

Le prix au m² varie

Couleur: blanc/jaune
 Commande uniquement sous forme de lot complet
 Conditionnement: paquets sous film PE, retour pas possible!
 Sous réserve de modification des prix
 Saint-Gobain Weber AG ne reprend pas les chutes de PIR car il n'existe pas de recyclage pour les produits PIR. L'élimination est de la responsabilité du transformateur.
 Conductivité thermique nominale λ_D : 0,025 W/(m·K) le 60 mm
 Conductivité thermique nominale λ_D : 0,024 W/(m·K) les 80et 100 mm
 Conductivité thermique nominale λ_D : 0,023 W/(m·K) le 120 mm
 Format : 100 x 50 cm

N° d'article	Épaisseur en mm	pc/paquet	m²/paquet	Prix
5200935747	20	20	12	25.74 CHF/m²
5200935751	30	16	9.6	38.62 CHF/m²
5200935752	40	12	7.2	51.31 CHF/m²
5200935753	50	10	6	64.16 CHF/m²
5200771724	60	6	3.6	76.85 CHF/m²
5200771729	80	5	3	85.91 CHF/m²
5200771730	100	4	2.4	96.53 CHF/m²
5200771731	120	3	1.8	115.60 CHF/m²
5200771733	140	3	1.8	125.20 CHF/m²
5200771734	160	2	1.2	143.30 CHF/m²
5200771736	180	2	1.2	151.80 CHF/m²
5200771737	200	2	1.2	170.20 CHF/m²
5200771739	220	2	1.2	193.90 CHF/m²
5200771740	240	2	1.2	211.50 CHF/m²



Domaine d'application

- Pour améliorer l'isolation thermique de murs et/ou de sous-plafonds nouveaux et anciens
- Utilisable sans bande pare-feu sur les bâtiments de taille moyenne (jusqu'à 30 m) (construction homologuée par l'AEAI)

Avantages du produit

- Utilisable bande pare-feu jusqu'à une hauteur moyenne
- Pour construction neuve et rénovation
- Très bonne conductivité thermique

Détails

Voir l'attestation d'utilisation AEAI n° 26389
Systèmes composites d'isolation thermique sur mur extérieur: RFI, résistance au feu EI 30.
Système de revêtement de parois extérieures pour les bâtiments de hauteur moyenne, sauf les établissements d'hébergement [a]

Couleur: bleu/jaune

Commande uniquement sous forme de lot complet

Conditionnement: paquets sous film PE, retour pas possible!

Épaisseurs d'isolation 140/160/180 mm Délai de livraison 5 jours

Sous réserve de modification des prix

Saint-Gobain Weber AG ne reprend pas les chutes de PIR car il n'existe pas de recyclage pour les produits PIR. L'élimination est de la responsabilité du transformateur.

Conductivité thermique nominale λ_D : 0,025 W/(m·K)

Format : 100 x 40 cm

N° d'article	Épaisseur en mm	pc/paquet	m ² /paquet	Prix
5200683368	220	2	0.8	203.00 CHF/m ²
5200683371	240	2	0.8	221.40 CHF/m ²
5200683374	260	2	0.8	239.90 CHF/m ²
5200683375	280	2	0.8	258.30 CHF/m ²
5200683379	300	1	0.4	276.80 CHF/m ²



Domaine d'application

- Pour améliorer l'isolation thermique de murs et/ou de sous-plafonds nouveaux et anciens
- Utilisable sans bande pare-feu sur les bâtiments de taille moyenne (jusqu'à 30 m) (construction homologuée par l'AEAI)
- Pour une isolation intérieure empêchant la condensation (étanche à la diffusion)

Avantages du produit

- Utilisable bande pare-feu jusqu'à une hauteur moyenne
- Avec des feuilles d'aluminium ultra-fines (0,05 mm) sur les deux côtés, freinant l'air et la vapeur
- Pour construction neuve et rénovation
- Très bonne conductivité thermique

Détails

Voir l'attestation d'utilisation AEA1 n° 26389

Systèmes composites d'isolation thermique

sur mur extérieur: RFI, résistance au feu EI 30.

Système de revêtement de parois extérieures pour les bâtiments de hauteur moyenne, sauf les établissements d'hébergement [a]

Couleur: blanc/jaune

Commande uniquement sous forme de lot complet

Conditionnement: paquets sous film PE, retour pas possible!

Sous réserve de modification des prix

Saint-Gobain Weber AG ne reprend pas les chutes de PIR car il n'existe pas de recyclage pour les produits PIR. L'élimination est de la responsabilité du transformateur.

Conductivité thermique nominale λ_D : 0,026 W/(m·K)

60mm

Conductivité thermique nominale λ_D : 0,025 W/(m·K)

80mm

Conductivité thermique nominale λ_D : 0,024 W/(m·K)

100mm

Conductivité thermique nominale λ_D : 0,023 W/(m·K)

120mm

Format: 98 x 58 cm

N° d'article	Épaisseur en mm	pc/paquet	m ² /paquet	paquets/palette	Prix
5200654017	60	5	2.84	60mm – 16	53.81 CHF/m ²
5200654018	80	4	2.27	80mm – 14	71.75 CHF/m ²
5200654019	100	3	1.71	100mm – 16	89.69 CHF/m ²
5200654020	120	3	1.71	120mm – 14	107.60 CHF/m ²
5200654021	140	2	1.14	140mm – 18	125.60 CHF/m ²
5200654022	160	2	1.137	160mm – 14	143.50 CHF/m ²
5200654023	180	2	1.137	180mm – 14	161.40 CHF/m ²
5200654024	200	2	1.137	200mm – 12	179.40 CHF/m ²

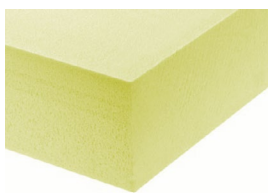

Domaine d'application

- Est utilisé dans les systèmes VAWD sur les murs intérieurs et extérieurs comme isolation périmétrique en présence d'eau sous pression ou sans pression.

Avantages du produit

- Mousse de polystyrène extrudé
- Scié des deux côtés

Détails

Groupe de comportement au feu: RF3 (cr); RTF Class E

Couleur: Jaune
 Commande uniquement sous forme de lot complet
 Conditionnement: paquets sous film PE, retour pas possible!
 Sous réserve de modification des prix
 Conductivité thermique nominale λ_D : 0,033 W/(m·K)
 60mm
 Conductivité thermique nominale λ_D : 0,035 W/(m·K)
 80mm
 Format : 125 x 60 cm

N° d'article	Épaisseur en mm	pc/paquet	m ² /paquet	Prix
5200654169	10	40	30	11.62 CHF/m ²
5200654170	20	20	15	9.20 CHF/m ²
5200654171	30	14	10.5	13.70 CHF/m ²
5200654172	40	10	7.5	18.31 CHF/m ²
5200654173	50	8	6	22.90 CHF/m ²
5200654174	60	7	5.25	27.38 CHF/m ²
5200654175	70	6	4.5	35.23 CHF/m ²
5200654176	80	5	3.75	36.48 CHF/m ²
5200654177	90	4	3	44.38 CHF/m ²
5200654178	100	4	3	45.69 CHF/m ²
5200654179	110	4	3	53.52 CHF/m ²
5200654180	120	3	2.25	54.79 CHF/m ²
5200654181	130	3	2.25	62.67 CHF/m ²
5200654182	140	3	2.25	63.98 CHF/m ²
5200654183	150	3	2.25	72.26 CHF/m ²
5200654184	160	3	2.25	73.94 CHF/m ²
5200654185	170	2	1.5	83.16 CHF/m ²
5200654186	180	2	1.5	85.78 CHF/m ²
5200654187	190	2	1.5	94.39 CHF/m ²
5200654188	200	2	1.5	96.35 CHF/m ²
5200654189	210	2	1.5	115.60 CHF/m ²
5200654190	220	2	1.5	128.20 CHF/m ²
5200654191	240	2	1.5	140.70 CHF/m ²
5200654192	260	1	0.75	152.40 CHF/m ²
5200654193	280	1	0.75	164.10 CHF/m ²
5200654194	300	1	0.75	175.90 CHF/m ²
5200654195	320	1	0.75	187.60 CHF/m ²
5200654196	340	1	0.75	199.30 CHF/m ²
5200654197	360	1	0.75	211.00 CHF/m ²



Domaine d'application

- Utilisation avec les systèmes d'isolation thermique extérieure sur le mur intérieur et extérieur en isolation périphérique avec exposition à de l'eau sous et sans pression

Avantages du produit

- Mousse de polystyrène extrudé, surface lisse, avec battue sur tous les côtés à partir de 30 mm
- Épaisseur 20 mm, bords lisses, surface lisse
- Densité: > 30 kg/m³

Détails

Groupe de comportement au feu: RF3 (cr); RTF Class E

Couleur: jaune

Commande en paquet complet uniquement
Conditionnement: paquets sous film PE ou sur palettes filmées

Échanges ou retours impossibles!

Les prix sont susceptibles de changer à tout moment

Conductivité thermique nominale λ_D : 0,033 W/(m·K)

60mm

Conductivité thermique nominale λ_D : 0,035 W/(m·K)

80mm

Format : 125 x 60 cm

N° d'article	Épaisseur en mm	pc/paquet	m ² /paquet	Prix
5200654229	30	14	10.5	13.85 CHF/m ²
5200654230	40	10	7.5	18.51 CHF/m ²
5200654231	50	8	6	23.14 CHF/m ²
5200654232	60	7	5.25	27.71 CHF/m ²
5200654233	80	5	3.75	36.90 CHF/m ²
5200654234	100	4	3	46.19 CHF/m ²
5200654235	120	3	2.25	55.41 CHF/m ²
5200654236	140	3	2.25	64.72 CHF/m ²
5200654237	160	3	2.25	74.80 CHF/m ²
5200654238	180	2	1.5	86.78 CHF/m ²
5200654239	200	2	1.5	97.37 CHF/m ²
5200654240	220	2	1.5	129.70 CHF/m ²
5200654241	240	2	1.5	142.30 CHF/m ²
5200654242	260	1	0.75	154.50 CHF/m ²
5200654243	280	1	0.75	166.70 CHF/m ²
5200654244	300	1	0.75	178.90 CHF/m ²
5200654245	320	1	0.75	191.00 CHF/m ²

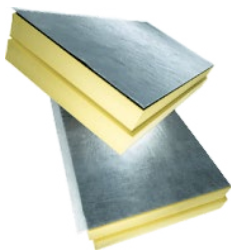

Domaine d'application

- Utilisation avec les systèmes d'isolation thermique extérieure sur le mur extérieur pour la transition avec les murs en contact avec la terre jusqu'à une profondeur d'encastrement maximale de 10 m et en cas d'infiltrations d'eau sporadiques

Avantages du produit

- Mousse de polystyrène extrudé avec pli étagé sur tous les côtés, nappe à excroissances en polystyrène avec voile de protection drainant

Détails

Groupe de comportement au feu: RF3 (cr); RTF Class E

Couleur: jaune/gris

Commande uniquement sous forme de lot complet

Conditionnement: paquets sous film PE, retour pas possible!

Sous réserve de modification des prix

Conductivité thermique nominale λ_D : 0,033 W/(m·K)

60mm

Conductivité thermique nominale λ_D : 0,035 W/(m·K)

80mm

Format : 125 x 60 cm

N° d'article	Épaisseur en mm	pc/paquet	m²/paquet	Prix
5200654246	50/60	7	5.25	56.61 CHF/m²
5200654247	60/70	6	4.5	59.79 CHF/m²
5200654248	80/90	5	3.75	74.27 CHF/m²
5200654249	100/110	4	3	87.58 CHF/m²
5200654250	120/130	3	2.25	99.63 CHF/m²
5200654251	140/150	3	2.25	107.80 CHF/m²
5200654252	160/170	3	2.25	118.70 CHF/m²
5200654253	180/190	2	1.5	130.60 CHF/m²
5200654254	200/210	2	1.5	141.90 CHF/m²
5200654255	220/230	2	1.5	155.20 CHF/m²
5200654256	240/250	2	1.5	167.00 CHF/m²

XPS Premium Plus 300SF

isolation périmétrique (XPS)



Domaine d'application

- Panneau en mousse rigide de polystyrène extrudé polyvalent pour les systèmes ITE à la jonction avec les murs en contact avec le sol. Pour l'intérieur et l'extérieur avec une excellente valeur λ_D de 0,027 W (m²K).

Avantages du produit

- Mousse de polystyrène extrudé
- Avec pli étagé sur tous les côtés

Détails

Groupe de comportement au feu: RF3 (cr); RTF Class E

Couleur: Jaune
 Commande uniquement sous forme de lot complet
 Conditionnement: paquets sous film PE, retour pas possible!
 Sous réserve de modification des prix
 Conductivité thermique nominale λ_D : 0,027 W/(m²K)
 Format : 125 x 60 cm

N° d'article	Épaisseur en mm	pc/paquet	m ² /paquet	Prix
5200915368	100	4	3	64.43 CHF/m ²
5200915372	120	3	2.25	77.35 CHF/m ²
5200915373	140	3	2.25	90.24 CHF/m ²
5200915374	160	3	2.25	103.10 CHF/m ²
5200915375	180	2	1.5	120.40 CHF/m ²
5200915377	200	2	1.5	134.30 CHF/m ²
5200915378	220	2	1.5	157.80 CHF/m ²
5200915379	240	2	1.5	172.20 CHF/m ²
5200915380	260	1	0.75	186.60 CHF/m ²
5200915381	280	1	0.75	200.90 CHF/m ²
5200915382	300	1	0.75	215.30 CHF/m ²
5200915383	320	1	0.75	229.60 CHF/m ²

Cale de panneau isolant en XPS

isolation périmétrique (XPS)



Domaine d'application

- Pour le calage de joints ouverts entre les panneaux isolants en PSE

Avantages du produit

- Mousse de polystyrène extrudé
- Longueur: 600 mm
- Largeur: 60 mm

Détails

Vente par carton

Artikelnummer	Einheit	Einheiten/Verpackung	Preis
5200914874	1 PC	200 PC/CAR	5.56 CHF/PC



Domaine d'application

- A l'extérieur, comme élément pour appuis de fenêtre
- 2ème couche d'étanchéité convenant à tous les systèmes d'isolation thermique extérieure
- En combinaison avec Sol-Pad
- Cales d'appui de fenêtre avec inclinaison de 2.5°. Utilisation pour fenêtres servant de sortie
- Pour éléments résistants à la pression et valeur de clarté relative Y jusqu'à 10

Avantages du produit

- Montage facile
- Sécurité
- Rejet d'eau transparent intégré
- Tissu en fibre de verre comme terminaison
- Résistant à la pression
- Résistant à la température

Détails

Franco chantier à partir de 1000.- CHF

Couleur: gris

Disponible en différentes versions

Délai de livraison 10 jours env.

Nouveau : En stock éléments de cale pour longueur de coupe 3m

N° d'article	Unité	Type	Unités/emballage	Prix
5200911073	m	PET 2.5° 50-200	m/CAR	93.44 CHF/m
5200911074	m	PET 2.5° 201-300	m/CAR	102.20 CHF/m
5200911075	m	PET 2.5° 301-400	m/CAR	125.80 CHF/m
5200911076	m	PET 5° 50-200	m/CAR	107.50 CHF/m
5200911077	m	PET 5° 201-300	m/CAR	115.30 CHF/m
5200911078	m	PET 5° 301-400	m/CAR	141.00 CHF/m
5200947650	PC	PET 2.5° 50-200/3m	PC/CAR	273.50 CHF/PC
5200947656	PC	PET 2.5° 201-300/3m	PC/CAR	299.15 CHF/PC
5200947658	PC	PET 2.5° 301-400/3m	PC/CAR	368.30 CHF/PC
5200947660	PC	PET 5° 50-200/3m	PC/CAR	314.50 CHF/PC
5200947662	PC	PET 5° 201-300/3m	PC/CAR	337.45 CHF/PC
5200947664	PC	PET 5° 301-400/3m	PC/CAR	412.80 CHF/PC



Domaine d'application

- A l'extérieur, comme élément pour appuis de fenêtre
- 2ème couche d'étanchéité convenant à tous les systèmes d'isolation thermique extérieure
- En combinaison avec Sol-Pad
- Cales d'appui de fenêtre avec inclinaison de 2.5°. Utilisation pour fenêtres servant de sortie
- Pour versions avec façades PSE avec appuis de fenêtre clairs avec valeur de clarté relative Y jusqu'à 20

Avantages du produit

- Montage facile
- Sécurité
- Rejet d'eau transparent intégré
- Tissu en fibre de verre comme terminaison

Détails

Franco chantier à partir de 1000.- CHF

Couleur: gris

Disponible en différentes versions

Délai de livraison 10 jours env

Nouveau : En stock éléments de cale pour longueur de coupe 3m

N° d'article	Unité	Type	Unités/emballage	Prix
5200911121	m	XPS 2.5° 50-200	m/BD	43.12 CHF/m
5200911126	m	XPS 2.5° 201-300	m/BD	4760 CHF/m
5200911127	m	XPS 2.5° 301-400	m/BD	54.58 CHF/m
5200911128	m	XPS 5° 50-200	m/BD	51.71 CHF/m
5200911129	m	XPS 5° 201-300	m/BD	5742 CHF/m
5200911136	m	XPS 5° 301-400	m/BD	76.67 CHF/m
5200947610	PC	XPS 2.5° 50-200/3m	PC/CAR	126.20 CHF/PC
5200947614	PC	XPS 2.5° 201-300/3m	PC/CAR	139.30 CHF/PC
5200947615	PC	XPS 2.5° 301-400/3m	PC/CAR	159.75 CHF/PC
5200947616	PC	XPS 5° 50-200/3m	PC/CAR	151.35 CHF/PC
5200947619	PC	XPS 5° 201-300/3m	PC/CAR	168.05 CHF/PC
5200947620	PC	XPS 5° 301-400/3m	PC/CAR	224.40 CHF/PC

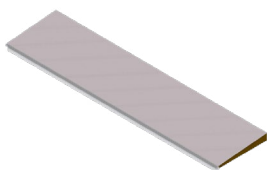

Domaine d'application

- A l'extérieur, comme élément pour appuis de fenêtre
- 2ème couche d'étanchéité convenant à tous les systèmes d'isolation thermique extérieure
- En combinaison avec Sol-Pad
- Cales d'appui de fenêtre avec inclinaison de 2.5°. Utilisation pour fenêtres servant de sortie
- Pour appuis de fenêtre foncés ou pour systèmes MW

Avantages du produit

- Montage facile
- Sécurité
- Rejet d'eau transparent intégré
- Tissu en fibre de verre comme terminaison

Détails

Franco chantier à partir de 1000.- CHF

Couleur: gris

Disponible en différentes versions

Délai de livraison 10 jours env.

Nouveau : En stock éléments de cale pour longueur de coupe 3m

N° d'article	Unité	Type	Unités/emballage	Prix
5200911356	m	MW 2.5° 50-200	m/CAR	54.84 CHF/m
5200911357	m	MW 2.5° 201-300	m/CAR	63.07 CHF/m
5200911361	m	MW 2.5° 301-400	m/CAR	66.04 CHF/m
5200911362	m	MW 5° 50-200	m/CAR	63.02 CHF/m
5200911364	m	MW 5° 201-300	m/CAR	68.50 CHF/m
5200911365	m	MW 5° 301-400	m/CAR	88.20 CHF/m
5200947621	PC	MW 2.5° 50-200/3m	PC/CAR	160.50 CHF/PC
5200947625	PC	MW 2.5° 201-300/3m	PC/CAR	184.60 CHF/PC
5200947626	PC	MW 2.5° 301-400/3m	PC/CAR	193.30 CHF/PC
5200947627	PC	MW 5° 50-200/3m	PC/CAR	184.45 CHF/PC
5200947628	PC	MW 5° 201-300/3m	PC/CAR	200.50 CHF/PC
5200947629	PC	MW 5° 301-400/3m	PC/CAR	258.15 CHF/PC



Domaine d'application

- Pour la réalisation efficace et de grande qualité de linteaux dans l'isolation thermique extérieure pour nos systèmes MARMORAN CERAMO et ROBUSTO

Avantages du produit

- Jupe en PSE blanc (PSE20), avec doublage en haut en HiCompact 023
- Si nécessaire, ils sont livrés avec un renfort en aluminium, un treillis d'angle est inséré au niveau du linteau et la face intérieure est recouverte de mortier
- La longueur d'élément maximale est de 5'000 mm; les éléments plus longs sont livrés en plusieurs parties
- La hauteur d'élément est de 500 mm

Détails

Vente au mètre linéaire
 Conditionnement: sous film PE ou sur palettes filmées
 Échanges ou retours impossibles!
 Les prix sont susceptibles de changer à tout moment
 Délai de livraison: sur demande

N° d'article	Épaisseur en mm	Unité	Prix
5200655173	100	m	195.60 CHF/m
5200655174	120	m	203.30 CHF/m
5200655175	140	m	210.90 CHF/m
5200655176	160	m	218.50 CHF/m
5200655177	180	m	226.20 CHF/m
5200655178	200	m	237.60 CHF/m
5200655179	220	m	245.20 CHF/m
5200655180	240	m	258.00 CHF/m
5200655181	260	m	270.70 CHF/m



Domaine d'application

- Pour la réalisation efficace et de grande qualité de linteaux dans l'isolation thermique extérieure pour nos systèmes MARMORAN CERAMO et ROBUSTO

Avantages du produit

- Jupe en PSE blanc (PSE20), avec doublage en haut en Marmopor PLUS 031
- Si nécessaire, ils sont livrés avec un renfort en aluminium, un treillis d'angle est inséré au niveau du linteau et la face intérieure est recouverte de mortier
- La longueur d'élément maximale est de 5'000 mm; les éléments plus longs sont livrés en plusieurs parties
- La hauteur d'élément est de 500 mm

Détails

Vente au mètre linéaire
 Conditionnement: sous film PE ou sur palettes filmées
 Échanges ou retours impossibles!
 Les prix sont susceptibles de changer à tout moment
 Délai de livraison: sur demande

N° d'article	Épaisseur en mm	Unité	Prix
5200655182	80	m	142.30 CHF/m
5200655183	100	m	144.90 CHF/m
5200655184	120	m	147.40 CHF/m
5200655185	140	m	150.00 CHF/m
5200655186	160	m	152.50 CHF/m
5200655187	180	m	155.00 CHF/m
5200655188	200	m	157.60 CHF/m
5200655189	220	m	160.10 CHF/m
5200655190	240	m	162.60 CHF/m
5200655191	260	m	165.20 CHF/m



Domaine d'application

- Pour la réalisation efficace et de grande qualité de linteaux dans les façades en PSE blanc en cas d'isolation thermique extérieure

Avantages du produit

- Jupe en PSE blanc, sans doublage
- Si nécessaire, ils sont livrés avec un renfort en aluminium, un treillis d'angle est inséré au niveau du linteau et la face intérieure est entièrement recouverte de mortier ISO-combi allégé MARMORAN KK72
- La longueur d'élément maximale est de 4500 mm; les éléments plus longs sont livrés en plusieurs parties
- La hauteur d'élément maximale est de 500 mm

Détails

Pour la commande de ce produit, veuillez contacter le représentant compétent

Vente au mètre linéaire

Conditionnement: sous film PE ou sur palettes filmées

Échanges ou retours impossibles!

Les prix sont susceptibles de changer à tout moment

Délai de livraison: 5 jours, le cas échéant fourniture par le stock

N° d'article	Épaisseur en mm	Unité	Prix
5200655155	30	m	50.85 CHF/m
5200655156	40	m	52.10 CHF/m
5200655157	50	m	55.28 CHF/m
5200655158	60	m	56.53 CHF/m
5200655159	70	m	57.84 CHF/m
5200655160	80	m	59.77 CHF/m
5200655161	90	m	62.27 CHF/m
5200655162	100	m	63.53 CHF/m
5200655163	110	m	66.72 CHF/m
5200655164	120	m	67.97 CHF/m
5200655165	130	m	70.54 CHF/m
5200655166	140	m	72.46 CHF/m



Domaine d'application

- Pour la réalisation efficace et de grande qualité de linteaux dans l'isolation thermique extérieure pour nos systèmes MARMORAN CERAMO et ROBUSTO

Avantages du produit

- Jupe en laine minérale (MW-1 034), avec doublage en haut en laine minérale MW-1 034
- Si nécessaire, ils sont livrés avec un renfort en aluminium, un treillis d'angle est inséré au niveau du linteau et la face intérieure est recouverte de mortier
- La longueur d'élément maximale est de 5'000 mm; les éléments plus longs sont livrés en plusieurs parties
- La hauteur d'élément est de 500 mm

Détails

Vente au mètre linéaire
 Conditionnement: sous film PE ou sur palettes filmées
 Échanges ou retours impossibles!
 Les prix sont susceptibles de changer à tout moment
 Délai de livraison: sur demande

N° d'article	Épaisseur en mm	Unité	Prix
5200655794	80	1 m	249.10 CHF/m
5200655795	100	1 m	254.10 CHF/m
5200655796	120	1 m	259.20 CHF/m
5200655797	140	1 m	264.30 CHF/m
5200655798	160	1 m	269.40 CHF/m
5200655799	180	1 m	274.50 CHF/m
5200655800	200	1 m	279.50 CHF/m
5200655801	220	1 m	284.60 CHF/m
5200655802	240	1 m	289.70 CHF/m
5200655803	260	1 m	294.70 CHF/m



Domaine d'application

- Pour la réalisation efficace et de grande qualité de linteaux dans les façades en PSE blanc en cas d'isolation thermique extérieure

Avantages du produit

- Jupe en PSE blanc, avec doublage sur le côté et en haut
- Si nécessaire, ils sont livrés avec un renfort en aluminium, un treillis d'angle est inséré au niveau du linteau et la face intérieure est entièrement recouverte de mortier ISO-combi allégé MARMORAN KK72
- La longueur d'éléments maximale est de 4500 mm; les éléments plus longs sont livrés en plusieurs parties
- La hauteur d'élément maximale est de 500 mm

Détails

Pour la commande de ce produit, veuillez contacter le représentant compétent

Vente au mètre linéaire

Conditionnement: sous film PE ou sur palettes filmées

Échanges ou retours impossibles!

Les prix sont susceptibles de changer à tout moment

Délai de livraison: 5 jours, le cas échéant fourniture par le stock

N° d'article	Épaisseur en mm	Unité	Prix
5200655197	60	m	69.87 CHF/m
5200655198	70	m	72.46 CHF/m
5200655199	80	m	72.46 CHF/m
5200655200	90	m	74.97 CHF/m
5200655201	100	m	74.97 CHF/m
5200655202	110	m	77.55 CHF/m
5200655203	120	m	77.55 CHF/m
5200655204	130	m	80.06 CHF/m
5200655205	140	m	80.06 CHF/m
5200655206	150	m	81.93 CHF/m
5200655207	160	m	81.93 CHF/m
5200655208	170	m	83.84 CHF/m
5200655209	180	m	83.84 CHF/m
5200655210	190	m	85.74 CHF/m
5200655211	200	m	85.74 CHF/m
5200655212	210	m	88.33 CHF/m
5200655213	220	m	88.33 CHF/m
5200655214	230	m	91.50 CHF/m
5200655215	240	m	91.50 CHF/m



Domaine d'application

- Pour la réalisation efficace et de grande qualité de linteaux dans les façades en laine minérale (MW-1 034) en cas d'isolation thermique extérieure

Avantages du produit

- Jupe en laine de roche, sans doublage
- Si nécessaire, ils sont livrés avec un renfort en aluminium, un treillis d'angle est inséré au niveau du linteau et la face intérieure est entièrement recouverte de mortier ISO-combi allégé MARMORAN KK72
- La longueur d'éléments maximale est de 4500 mm; les éléments plus longs sont livrés en plusieurs parties
- La hauteur d'élément maximale est de 500 mm

Détails

Pour la commande de ce produit, veuillez contacter le représentant compétent

Vente au mètre linéaire

Conditionnement: sous film PE ou sur palettes filmées

Échanges ou retours impossibles!

Les prix sont susceptibles de changer à tout moment

Délai de livraison: 5 jours, le cas échéant fourniture par le stock

N° d'article	Épaisseur en mm	Unité	Prix
5200655776	30	m	76.00 CHF/m
5200655777	40	m	76.57 CHF/m
5200655778	50	m	77.23 CHF/m
5200655779	60	m	77.79 CHF/m
5200655780	70	m	78.97 CHF/m
5200655781	80	m	82.55 CHF/m
5200655782	90	m	83.72 CHF/m
5200655783	100	m	84.89 CHF/m
5200655784	110	m	87.86 CHF/m
5200655785	120	m	89.09 CHF/m
5200655786	130	m	90.27 CHF/m
5200655787	140	m	91.45 CHF/m



Domaine d'application

- Pour la réalisation efficace et de grande qualité de linteaux dans les façades en laine minérale (MW-1 034) en cas d'isolation thermique extérieure

Avantages du produit

- Jupe en laine de roche, avec doublage sur le côté et en haut
- Si nécessaire, ils sont livrés avec un renfort en aluminium, un treillis d'angle est inséré au niveau du linteau et la face intérieure est entièrement recouverte de mortier ISO-combi allégé MARMORAN KK72
- La longueur d'élément maximale est de 4500 mm; les éléments plus longs sont livrés en plusieurs parties
- La hauteur d'élément maximale est de 500 mm

Détails

Pour la commande de ce produit, veuillez contacter le représentant compétent

Vente au mètre linéaire

Conditionnement: sous film PE ou sur palettes filmées

Échanges ou retours impossibles!

Les prix sont susceptibles de changer à tout moment

Délai de livraison: 5 jours, le cas échéant fourniture par le stock

N° d'article	Épaisseur en mm	Unité	Prix
5200655815	60	m	93.85 CHF/m
5200655816	70	m	96.21 CHF/m
5200655817	80	m	96.21 CHF/m
5200655818	90	m	98.60 CHF/m
5200655819	100	m	98.60 CHF/m
5200655820	110	m	101.00 CHF/m
5200655821	120	m	101.00 CHF/m
5200655822	130	m	103.30 CHF/m
5200655823	140	m	103.30 CHF/m
5200655824	150	m	105.00 CHF/m
5200655825	160	m	105.00 CHF/m
5200655826	170	m	106.90 CHF/m
5200655827	180	m	106.90 CHF/m
5200655828	190	m	108.70 CHF/m
5200655829	200	m	108.70 CHF/m
5200655830	210	m	111.00 CHF/m
5200655831	220	m	111.00 CHF/m
5200655832	230	m	114.00 CHF/m
5200655833	240	m	114.00 CHF/m

**Domaine d'application**

- Pour la réalisation efficace et de grande qualité de linteaux dans les façades en laine minérale (MW-Eco 034) en cas d'isolation thermique extérieure

Avantages du produit

- Jupe en laine de verre, avec doublage sur le côté et en haut
- Si nécessaire, ils sont livrés avec un renfort en aluminium, un treillis d'angle est inséré au niveau du linteau et la face intérieure est entièrement recouverte de mortier ISO-combi allégé MARMORAN KK72
- La longueur d'élément maximale est de 4'500 mm; des éléments plus longs sont livrés en plusieurs parties
- La hauteur d'élément maximale est de 500 mm

Détails

Pour la commande de ce produit, veuillez contacter le représentant compétent

Vente au mètre linéaire

Conditionnement: sous film PE ou sur palettes filmées

Échanges ou retours impossibles!

Les prix sont susceptibles de changer à tout moment

Délai de livraison: 5 jours, le cas échéant fourniture par le stock

N° d'article	Épaisseur en mm	Unité	Prix
5200655250	60	1 m	107.10 CHF/m
5200655251	70	1 m	108.20 CHF/m
5200655252	80	1 m	109.50 CHF/m
5200655253	90	1 m	110.90 CHF/m
5200655254	100	1 m	112.30 CHF/m
5200655255	110	1 m	113.90 CHF/m
5200655256	120	1 m	115.30 CHF/m
5200655257	130	1 m	116.40 CHF/m
5200655258	140	1 m	117.50 CHF/m
5200655259	150	1 m	118.50 CHF/m
5200655260	160	1 m	119.50 CHF/m
5200655261	170	1 m	121.20 CHF/m
5200655262	180	1 m	122.30 CHF/m
5200655263	190	1 m	123.90 CHF/m
5200655264	200	1 m	125.30 CHF/m
5200655265	210	1 m	126.70 CHF/m
5200655266	220	1 m	128.00 CHF/m
5200655267	230	1 m	131.00 CHF/m
5200655268	240	1 m	132.70 CHF/m

MA-TAB Equerre de montage (en vrac)

Eléments de jupe

**Domaine d'application**

- Pour la fixation d'éléments de jupe MA-TAB sous la dalle de balcon

Avantages du produit

- Cornière de fixation en tôle (en vrac)

Détails

Couleur: gris argent

Vente à l'unité

N° d'article	Unité	Prix
5200655271	PC	15.27 CHF/PC

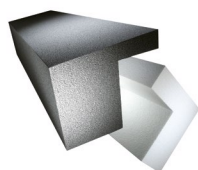

Domaine d'application

- Pour les raccords sous toiture sans ponts thermiques sur façades en PSE blanc pour les nouvelles constructions et les rénovations avec toit plat

Avantages du produit

- Mousse de polystyrène expansé
- Surplomb: largeur 8 cm, hauteur 3 cm
- Longueur d'élément: 100 cm
- Valeur nominale de conductivité thermique λ_D : 0.036 W/(m·K)

Détails

Groupe de comportement au feu: RF3(cr); Rtf Class E
Couleur: blanc

N° d'article	Épaisseur en mm	Unité	Prix
5200654364	60	PC	19.70 CHF/m
5200654366	80	PC	22.05 CHF/m
5200654368	100	PC	24.46 CHF/m
5200654370	120	PC	26.92 CHF/m
5200654371	140	PC	29.44 CHF/m
5200654372	160	PC	31.85 CHF/m
5200654374	180	PC	34.37 CHF/m
5200654375	200	PC	36.83 CHF/m
5200654376	220	PC	38.79 CHF/m
5200654377	240	PC	40.91 CHF/m
5200654378	260	PC	42.99 CHF/m
5200654379	280	PC	45.00 CHF/m
5200654380	300	PC	47.01 CHF/m

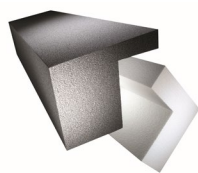

Domaine d'application

- Pour les raccords sous toiture sans ponts thermiques sur façades en PSE gris pour les nouvelles constructions et les rénovations avec toit plat

Avantages du produit

- Mousse de polystyrène expansé avec adjonction de graphite
- Surplomb: largeur 8 cm, hauteur 3 cm
- Longueur d'élément: 100 cm
- Valeur nominale de conductivité thermique λ_D : 0.030 W/(m K)

Détails

Groupe de comportement au feu: RF3(cr); Rtf Class E
Couleur: gris

N° d'article	Épaisseur en mm	Unité	Prix
5200654381	60	1 PC	22.72 CHF/m
5200654382	80	1 PC	25.01 CHF/m
5200654383	100	1 PC	27.19 CHF/m
5200654384	120	1 PC	29.55 CHF/m
5200654385	140	1 PC	31.85 CHF/m
5200654386	160	1 PC	34.19 CHF/m
5200654387	180	1 PC	36.49 CHF/m
5200654388	200	1 PC	38.72 CHF/m
5200654389	220	1 PC	41.08 CHF/m
5200654390	240	1 PC	43.38 CHF/m
5200654391	260	1 PC	45.71 CHF/m
5200654392	280	1 PC	47.96 CHF/m
5200654393	300	1 PC	50.27 CHF/m

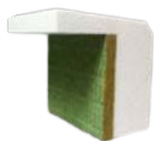

Domaine d'application

- Pour les raccords sous toiture sans ponts thermiques sur façades en laine minérale pour les nouvelles constructions et les rénovations avec toit plat

Avantages du produit

- Mousse de polystyrène expansé recouverte de 20 mm de laine minérale
- Surplomb: largeur 8 cm, hauteur 3 cm
- Longueur d'élément: 100 cm
- Valeur nominale de conductivité thermique λ_D : EPS 0.036 W/(m·K)

Détails

Groupe de comportement au feu: RF3(cr); Rtf Class E

Couleur: blanc (EPS blanc)/marron-vert (laine minérale)

N° d'article	Épaisseur en mm	Unité	Prix
5200654461	60	m	45.47 CHF/m
5200654462	80	m	48.27 CHF/m
5200654463	100	m	51.00 CHF/m
5200654464	120	m	53.87 CHF/m
5200654465	140	m	56.67 CHF/m
5200654466	160	m	59.46 CHF/m
5200654467	180	m	62.20 CHF/m
5200654468	200	m	65.00 CHF/m
5200654469	220	m	67.86 CHF/m
5200654470	240	m	70.67 CHF/m
5200654471	260	m	73.40 CHF/m
5200654472	280	m	76.26 CHF/m
5200654473	300	m	79.07 CHF/m



Domaine d'application

- Cheville à visser universelle pour le montage sur chevilles enfoncé et affleurant avec l'isolation thermique extérieure
- Convient à tous les supports

Avantages du produit

- Avec vis en acier galvanisé (prémontée), la tête de vis est gainée de plastique
- Zone d'écartement duale pour un ancrage optimal, même dans les supports critiques
- Diamètre de perforation \varnothing : 8 mm
- Diamètre de rosace \varnothing : 60 mm
- Combinable avec des rosaces à chevilles: VT 90 et VT 112 2G

Détails

Outil spécial requis: SRD outil de montage S Pour le béton cellulaire, compter 40 mm de plus!

Couleur: noir/jaune
Vente en carton

Détermination de la longueur de chevilles

Construction neuve: épaisseur de panneau d'isolation +35 mm = longueur de chevilles
Construction ancienne: épaisseur de panneau d'isolation +55 mm = longueur de chevilles

N° d'article	Longueur de la cheville	Emballage	Unité	Unités/emballage	Prix
5200818808	115 mm	CAR	100 PC	40 CAR/PAL	104.70 CHF/CAR
5200818809	135 mm	CAR	100 PC	30 CAR/PAL	120.20 CHF/CAR
5200818810	155 mm	CAR	100 PC	30 CAR/PAL	146.40 CHF/CAR
5200818811	175 mm	CAR	100 PC	27 CAR/PAL	167.30 CHF/CAR
5200818812	195 mm	CAR	100 PC	27 CAR/PAL	202.40 CHF/CAR
5200818813	215 mm	CAR	100 PC	20 CAR/PAL	216.40 CHF/CAR
5200818814	235 mm	CAR	100 PC	20 CAR/PAL	232.80 CHF/CAR
5200818815	255 mm	CAR	100 PC	20 CAR/PAL	262.00 CHF/CAR
5200818816	275 mm	CAR	100 PC	16 CAR/PAL	303.90 CHF/CAR
5200818817	295 mm	CAR	100 PC	16 CAR/PAL	338.00 CHF/CAR

**Domaine d'application**

- Cheville à visser universelle pour le montage sur chevilles enfoncé et affleurant avec l'isolation thermique extérieure
- Convient à tous les supports

Avantages du produit

- Cheville spéciale permettant l'enfoncement en une opération
- Vis prémontée pour accélérer le montage
- Diamètre de perforation Ø: 8 mm
- Diamètre de rosace Ø: 60 mm
- Combinable avec des rosaces à chevilles: VT 90 et VT 112

Détails

Outil spécial requis: STR-Tool 2G

Longueur de cheville calculée pour rénovation avec 2 cm d'enduit ancien et 1 cm de colle, cheville de 2 cm enfoncée dans l'isolant

Pour le béton cellulaire, compter 40 mm de plus!

Couleur: blanchâtre

Vente en carton

N° d'article	Longueur de la cheville	Emballage	Unités/emballage	Prix
5200654878	315 mm	PC	100 PC/CAR	453.50 CHF/CAR
5200654879	335 mm	PC	100 PC/CAR	526.40 CHF/CAR
5200654880	355 mm	PC	100 PC/CAR	587.00 CHF/CAR
5200654881	375 mm	PC	100 PC/CAR	641.70 CHF/CAR
5200654882	395 mm	PC	100 PC/CAR	700.40 CHF/CAR
5200654883	415 mm	PC	100 PC/CAR	762.30 CHF/CAR
5200654884	435 mm	PC	100 PC/CAR	816.40 CHF/CAR
5200654885	455 mm	PC	100 PC/CAR	868.80 CHF/CAR

Cheville à visser STR-H

Chevilles à visser et à frapper

**Domaine d'application**

- Cheville à visser pour fixation de panneaux thermo-isolants sur panneaux en bois, en plaque de plâtre, Fermacell, etc., mais aussi sur tôles métalliques jusqu'à une épaisseur de 0.75 mm

Avantages du produit

- Cheville spéciale permettant l'enfoncement en une opération
- Se compose d'une vis en acier galvanisé, de la rosace correspondante et d'un bouchon en EPS
- Enfoncement avec rondelles ou montage affleurant avec bouchon STR

Détails

Outil spécial requis: STR-Tool 2G

Nécessite un embout spécial TX 25-M8x31

Couleur: blanchâtre

En vente par carton

N° d'article	Longueur de la cheville	Emballage	Unités/emballage	Prix
5200654850	80 mm	PC	100 PC/CAR	104.20 CHF/CAR
5200654851	100 mm	PC	100 PC/CAR	116.50 CHF/CAR
5200654852	120 mm	PC	100 PC/CAR	130.60 CHF/CAR
5200654853	140 mm	PC	100 PC/CAR	148.70 CHF/CAR
5200654854	160 mm	PC	100 PC/CAR	174.80 CHF/CAR
5200654855	180 mm	PC	100 PC/CAR	192.40 CHF/CAR
5200654856	200 mm	PC	100 PC/CAR	209.30 CHF/CAR
5200654857	220 mm	PC	100 PC/CAR	236.20 CHF/CAR
5200654858	240 mm	PC	100 PC/CAR	265.10 CHF/CAR
5200654859	260 mm	PC	100 PC/CAR	298.60 CHF/CAR
5200654860	280 mm	PC	100 PC/CAR	334.00 CHF/CAR
5200654861	300 mm	PC	100 PC/CAR	369.10 CHF/CAR

**Domaine d'application**

- Cheville à frapper universelle pour montage sur chevilles affleurant avec l'isolation thermique extérieure
- Convient à tous les supports

Avantages du produit

- Avec clou en acier galvanisé (prémonté), la tête de clou est gainée de plastique
- Zone d'écartement duale pour un ancrage optimal, même dans les supports critiques
- Diamètre de perforation Ø: 8 mm
- Diamètre de rosace Ø: 60 mm
- Combinable avec des rosaces supplémentaires: SBL 140 plus, VT 90

Détails**Longueur de cheville calculée pour rénovation avec 2 cm d'enduit**

Couleur: noir/jaune
Vente en carton

N° d'article	Longueur de la cheville	Emballage	Unité	Unités/emballage	Prix
5200818769	95 mm	CAR	100 PC	50 CAR/PAL	85.22 CHF/CAR
5200818777	115 mm	CAR	100 PC	40 CAR/PAL	90.51 CHF/CAR
5200818778	135 mm	CAR	100 PC	30 CAR/PAL	92.81 CHF/CAR
5200818779	155 mm	CAR	100 PC	30 CAR/PAL	99.55 CHF/CAR
5200818780	175 mm	CAR	100 PC	27 CAR/PAL	111.50 CHF/CAR
5200818782	195 mm	CAR	100 PC	27 CAR/PAL	130.00 CHF/CAR
5200818783	215 mm	CAR	100 PC	20 CAR/PAL	148.70 CHF/CAR
5200818784	235 mm	CAR	100 PC	20 CAR/PAL	167.20 CHF/CAR
5200818785	255 mm	CAR	100 PC	20 CAR/PAL	246.20 CHF/CAR
5200818786	275 mm	CAR	100 PC	16 CAR/PAL	275.00 CHF/CAR
5200818787	295 mm	CAR	100 PC	16 CAR/PAL	306.60 CHF/CAR

Rosace complémentaire VT 112 pour laine minérale

Rondelles de chevilles

**Domaine d'application**

- Pour cheville universelle de type SRD-5 et STR-U 2G en combinaison avec des panneaux isolants en laine minérale

Avantages du produit

- Rosace combinée en plastique adaptée pour un montage à cœur dans la laine minérale
- Diminution des marques de chevilles
- Pression d'appui durable
- Diamètre Ø: 112 mm

Détails

Couleur: blanc
Vente en carton

N° d'article	Unité	Unités/emballage	Prix
5200659534	PC	100 PC/CAR	85.00 CHF/CAR

Rosace complémentaire VT 90 pour laine minérale

Rondelles de chevilles



Domaine d'application

- Pour cheville universelle de type SLD-5 et SRD-5 en combinaison avec des panneaux isolants en laine minérale

Avantages du produit

- Rosace combinée en plastique adaptée pour un montage à fleur dans la laine minérale
- Pression d'appui durable
- Diamètre Ø: 90 mm

Détails

Couleur: blanc
Vente en carton

N° d'article	Unité	Unités/emballage	Prix
5200818820	CAR	144 CAR/PAL	52.00 CHF/CAR

Rondelles de recouvrement PSE blanc, Ø 65 mm

Rondelle



Domaine d'application

- Rondelles de système pour chevilles à visser universelles enfoncées de type SRD-5, STR-U 2G et STR-H dans les systèmes composites d'isolation thermique

Avantages du produit

- Rondelles de système en polystyrène (PSE blanc)
- Diamètre Ø: 65 mm

Détails

Couleur: blanc
Vente en carton

N° d'article	Unité	Unités/emballage	Prix
5200654887	PC	100 PC/CAR	20.19 CHF/CAR

Rondelles de recouvrement MW-Eco 034, Ø 65 mm

Rondelle



Domaine d'application

- Rondelles de système pour chevilles à visser universelles enfoncées de type SRD-5, STR-U 2G et STR-H dans les systèmes composites d'isolation thermique

Avantages du produit

- Rondelles de système en laine minérale pour MW-Eco 034
- Diamètre Ø: 65 mm

Détails

Couleur: marron-jaune
Vente en carton

N° d'article	Unité	Unités/emballage	Prix
5200843844	PC	200 PC/CAR	67.97 CHF/CAR

Rondelles de recouvrement MW-1 034, Ø 65 mm

Rondelle



Domaine d'application

- Rondelles de système pour chevilles à visser universelles enfoncées de type SRD-5, STR-U 2G et STR-H dans les systèmes composites d'isolation thermique

Avantages du produit

- Rondelles de système en laine minérale pour MW-1 034
- Diamètre Ø: 65 mm

Détails

Couleur: marron-jaune
Vente en carton

N° d'article	Unité	Unités/emballage	Prix
5200655037	PC	100 PC/CAR	33.94 CHF/CAR

weber.therm SRD outil de montage S

Outils de montage



Domaine d'application

- Outil pour cheville à visser weber.therm de type SRD-5 pour un montage à cœur dans les systèmes composites d'isolation thermique

Avantages du produit

- Outil de montage spécial
- Douille de réglage hexagonale pour utilisation facile avec des perceuses standard
- Mécanisme de réglage de longueur
- Pièces d'usure rapidement interchangeables
- Conception robuste pour une grande longévité

Détails

Contenu de la livraison: SRD Montagetool S incl. guide de réglage six pans SRD SW 10x160 et embout SRD TX40-M8 x 95,5
Couleur: jaune/gris argent
Vente à l'unité

N° d'article	Unité	Prix
5200818878	PC	233.00 CHF/PC

Tige de réglage six pans SRD SW 10x160

Outils de montage



Domaine d'application

- Douille de réglage (rechange) pour outil de montage S weber.therm SRD comme mécanisme de réglage de longueur

Avantages du produit

- Douille de réglage hexagonale pour utilisation facile avec des perceuses standard
- Conception robuste pour une grande longévité

Détails

Couleur: gris argent
Vente à l'unité

N° d'article	Unité	Prix
5200818890	PC	44.00 CHF/PC

Embout SRD TX40-M8 x 95,5

Outils de montage



Domaine d'application

- Pour cheville à visser weber.therm type SRD-5
- Montage de la vis Bit (rechange) sur la douille de réglage avec entraînement hexagonal de l'outil de montage S SRD

Avantages du produit

- Conception robuste pour une grande longévité
- Rapidement interchangeable

Détails

Couleur: gris argent
Vente à l'unité

N° d'article

Unité

Prix

5200818896

PC

2700 CHF/PC

STR-Tool 2G

Outils de montage



Domaine d'application

- Outil pour cheville à visser universelle de type STR-U 2G et STR-H pour un montage à cœur dans les systèmes composites d'isolation thermique

Avantages du produit

- Outil de montage spécial
- Douille de réglage hexagonale pour utilisation facile avec des perceuses standard
- Mécanisme de réglage de longueur
- Pièces d'usure rapidement interchangeables
- Conception robuste pour une grande longévité

Détails

Couleur: blanc/gris argent
Vente à l'unité

N° d'article

Unité

Prix

5200654888

PC

210.00 CHF/PC

Outil de remplacement pour STR-Tool 2G

Outils de montage



Domaine d'application

- Remplacement de pièces d'usure de l'outil STR 2G

Avantages du produit

- L'outil de rechange se compose de 3 tôles de coupe et 3 embouts de vissage T30
- Rapidement interchangeable

Détails

Couleur: blanc/gris argent
Vente à l'unité

N° d'article

Unité

Prix

5200654889

PC

95.00 CHF/PC

Raccord SDS Plus (adaptateur pour STR)

Outils de montage



Domaine d'application

- Le raccord SDS Plus est un adaptateur pour STR servant de raccordement d'outil alternatif pour STR-Tool 2G

Avantages du produit

- Conception robuste pour une grande longévité
- Rapidement interchangeable

Détails

Couleur: gris
Vente à l'unité

N° d'article	Unité	Prix
5200654890	PC	44.02 CHF/PC

Embout STR TX30-M8x52

Outils de montage



Domaine d'application

- Pour chevilles à visser universelles STR-U 2G
- Montage de l'embout de recharge sur la douille de réglage avec entraînement hexagonal du STR-Tool 2G

Avantages du produit

- Conception robuste pour une grande longévité
- Rapidement interchangeable

Détails

Couleur: gris foncé
Vente à l'unité

N° d'article	Unité	Prix
5200654891	PC	10.67 CHF/PC

Embout spécial TX25-M8x31

Outils de montage



Domaine d'application

- Pour cheville à visser STR-H
- Montage de l'embout de recharge sur la douille de réglage avec entraînement hexagonal du STR-Tool 2G

Avantages du produit

- Conception robuste pour une grande longévité
- Rapidement interchangeable

Détails

Couleur: gris foncé
Vente à l'unité

N° d'article	Unité	Prix
5200654892	PC	18.00 CHF/PC



Domaine d'application

• À utiliser en combinaison avec les extensions de forets weber drillX

- Pour percer dans tous les substrats en mode percutant et rotatif
- Foret universel en carbure avec réceptacle à cône

Avantages du produit

- Matériau: carbure
- Longue durée de vie, même dans les matériaux de construction durs
- Drill Foret en carbure 100 : Longueur totale 160 mm/ longueur utile 100 mm/diamètre Ø : 8 mm
- Drill Foret carbure 150 : longueur totale 210 mm/ longueur utile 150 mm/diamètre Ø : 8 mm
- Drill Foret en carbure 250 : Longueur totale 310 mm/longueur utile 250 mm/diamètre Ø : 8 mm

Détails

Couleur: gris argenté
Vendu par lot de 10

Pour connaître les différentes longueurs de forets et de rallonges de forets, veuillez contacter la force de vente

N° d'article	Type	Unité	Unités/emballage	Prix
5200895775	drill 100	PC	10 PC/Kit	187.40 CHF/Kit
5200895777	drill 150	PC	10 PC/Kit	192.40 CHF/Kit
5200895778	drill 250	PC	10 PC/Kit	268.00 CHF/Kit

drillX Porte foret spécial



Domaine d'application

- Rallonge de foret spécialement conçue pour l'utilisation de forets courts en carbure de tungstène avec porte-cône (forets en carbure de tungstène)
- Pour créer des trous de forage très profonds
- Pour tenir les forets en carbure de tungstène Weber

Avantages du produit

- Économie sur les forets lorsqu'ils sont utilisés avec une longueur de cheville de 155 mm ou plus
- Meilleure transmission de l'impulsion d'impact du marteau perforateur via la rallonge du foret
- L'extension du foret élargit l'ancienne couche de plâtre lors du doublement des systèmes VAWD, ce qui facilite la mise en place de l'ancrage
- Longueurs de travail : foretX 200 : 150 mm/foretX 270 : 220 mm

Détails

Couleur: Noir

Vendu par pièce

Extracteur de cônes inclus dans la livraison

Pour connaître les différentes longueurs de forets et de rallonges de forets, veuillez contacter le service extérieur

N° d'article	Type	Unité	Prix
5200895771	drillX 200	PC	110.20 CHF/PC
5200895772	drillX 270	PC	115.10 CHF/PC

drillX kit de recharge

Outils de montage



Domaine d'application

- Conducteur de cône de recharge pour l'extension de la perceuse drillX

Avantages du produit

- Fabriqué en matériau très résistant
- Pour une expulsion facile et rapide

Détails

Couleur: noir
Vendu par lot de 3

N° d'article	Unité	Unités/emballage	Prix
5200895768	PC	3 PC/Kit	124.20 CHF/Kit

Bouchon d'ancrage

Outils de montage



Domaine d'application

- En extérieur
- Grâce au bouchon d'ancrage, finis les trous d'ancrage inesthétiques
- Après le traitement, la façade est parfaite esthétiquement et étanche à la pluie battante

Avantages du produit

- Cheville CEP en plastique texturé avec bague d'étanchéité en mousse imprégnée
- Intégration parfaite dans la façade grâce à la structure de surface spéciale de l'extrémité de la cheville
- Avec tige en plastique
- Durablement élastique
- Diamètre Ø: 30 mm

Détails

Outil spécial requis: Outil de fraisage CEP
Couleur: cache blanc/mousse anthracite
Vente en carton

N° d'article	Unité	Unités/emballage	Prix
5200856099	PC	25 PC/CAR	149.60 CHF/CAR

Outil de fraisage CEP

Outils de montage



Domaine d'application

- Outil pour bouchon d'ancrage MARMORAN

Avantages du produit

- Fraise à main en aluminium tourné avec embouts en acier inox V2A interchangeables
- Longueur: 145 mm
- Diamètre Ø: 30 mm

Détails

Couleur: gris argent
Vente à l'unité

N° d'article	Unité	Prix
5200856102	PC	194.20 CHF/PC

Plateau de fraisage Ø 90 mm (Rechange)

Outils de montage



Domaine d'application

- Pièce de rechange pour outil de fraisage pour cylindre de montage

Avantages du produit

- En plastique
- Diamètre Ø: 90 mm

Détails

Couleur: noir
Vente à l'unité

N° d'article	Unité	Prix
5200856157	PC	39.97 CHF/PC

Outil de fraisage pour rondelles «nid d'abeilles»

Outils de montage



Domaine d'application

- Pour le fraisage d'encoches lors du traitement de rondelles à nid d'abeilles dans les systèmes composites d'isolation thermique

Avantages du produit

- Permet la pose d'env. 200 rondelles «nid d'abeilles»
- En plastique
- Diamètre Ø: 90 mm
- Profondeur de fraisage: 10 mm

Détails

Couleur: noir
Vente à l'unité

N° d'article	Unité	Prix
5200856164	PC	30.75 CHF/PC

Outil de fraisage Ø 125 mm pour cylindre de fixation

Outils de montage



Domaine d'application

- Pour le fraisage d'encoches lors du traitement de cylindres de montage Ø 125 mm dans les systèmes composites d'isolation thermique

Avantages du produit

- Kit d'outils de fraisage composé de:
- 1 entraîneur long pour des profondeurs de fraisage jusqu'à 200 mm
- 1 bague d'arrêt avec clé mâle
- 1 cloche de guidage du fraisage
- 1 plateau de fraisage Ø 125 mm

Détails

Couleur: noir/gris argent
Vente à l'unité

N° d'article	Unité	Prix
5200655091	PC	159.30 CHF/PC

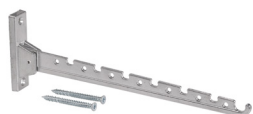

Domaine d'application

- Montage sur cylindre de montage MA-FIX Ø 125 mm, plaque de montage MA-FIX 200 x 200 mm ou bois

Avantages du produit

- Porte-cintres avec 2 vis spéciales
- Poids: 0.190 kg

Détails

Couleur: gris argent
Vente à l'unité

N° d'article	Unité	Prix
5200654984	PC	41.86 CHF/PC

MA-FIX Cylindre de fixation Ø 90 mm



Domaine d'application

- Pour montages tiers sans ponts thermiques (par ex. pour colliers de serrage, éléments de retenue de volets, tourniquets de fenêtre, supports pour patères, boîtes aux lettres ou panneaux publicitaires, etc.) dans les systèmes composites d'isolation thermique en polystyrène expansé (PSE) et laine minérale. Utilisation également possible comme support pour les charges moyennes

Avantages du produit

- Fabriqué en EPS à haute densité
- Montage étranger exemptes de ponts thermiques
- Montage facile

Détails

Comportement au feu (DIN 4102): B2, Groupe de comportement au feu: RF3 (cr)

Couleur: gris
Vente à l'unité

N° d'article	Emballage	Unité	Unités/emballage	Prix
5200654961	PC	kg	216 PC/KT	14.07 CHF/PC
5200654963	PC	kg	144 PC/KT	14.92 CHF/PC
5200654965	PC	kg	108 PC/KT	15.87 CHF/PC
5200654966	PC	kg	108 PC/KT	16.88 CHF/PC
5200654967	PC	kg	80 PC/KT	17.72 CHF/PC
5200654968	PC	kg	72 PC/KT	18.68 CHF/PC
5200654969	PC	kg	72 PC/KT	19.64 CHF/PC
5200654970	PC	kg	66 PC/KT	20.54 CHF/PC
5200654971	PC	kg	58 PC/KT	21.44 CHF/PC
5200654972	PC	kg	56 PC/KT	22.46 CHF/PC

MA-FIX Cylindre de fixation Ø 125 mm

Produits de montage et accessoires



Domaine d'application

- Pour montages tiers sans ponts thermiques (par ex. pour colliers de serrage, éléments de retenue de volets, tourniquets de fenêtre, supports pour patères, boîtes aux lettres ou panneaux publicitaires, etc.) dans les systèmes composites d'isolation thermique en polystyrène expansé (PSE) et laine minérale. Utilisation également possible comme support pour les charges moyennes

Avantages du produit

- Fabriqué en EPS à haute densité
- Montage étranger exemptes de ponts thermiques
- Montage facile

Détails

Comportement au feu (DIN 4102): B2, Groupe de comportement au feu: RF3 (cr)

Couleur: gris

Vente à l'unité

N° d'article	Dimension	Unité	Prix
5200654973	60 mm, Ø 125 mm	PC	18.02 CHF/PC
5200654974	80 mm, Ø 125 mm	PC	19.40 CHF/PC
5200654975	100 mm, Ø 125 mm	PC	20.72 CHF/PC
5200654976	120 mm, Ø 125 mm	PC	22.04 CHF/PC
5200654977	140 mm, Ø 125 mm	PC	23.35 CHF/PC
5200654978	160 mm, Ø 125 mm	PC	24.73 CHF/PC
5200654979	180 mm, Ø 125 mm	PC	26.05 CHF/PC
5200654980	200 mm, Ø 125 mm	PC	27.36 CHF/PC
5200654981	220 mm, Ø 125 mm	PC	28.69 CHF/PC
5200654982	240 mm, Ø 125 mm	PC	30.06 CHF/PC

MA-FIX Plaque de montage 200x200 mm

Produits de montage et accessoires



Domaine d'application

- Pour montages tiers sans ponts thermiques (par ex. pour colliers de serrage, éléments de retenue de volets, tourniquets de fenêtre, boîtes aux lettres ou panneaux publicitaires, etc.) dans les systèmes composites d'isolation thermique en polystyrène expansé (PSE) et laine minérale. Utilisation également possible comme support d'impression pour les charges moyennes

Avantages du produit

- En PSE de densité élevée: 140 kg/m³
- Valeur nominale de conductivité thermique λ_D : 0.047 W/(m·K)
- Taille: 200 x 200 mm
- Surface utile: 180 x 180 mm
- Force de compression sur la surface de montage: 4.00 kN

Détails

Comportement au feu (DIN 4102): B2, Groupe de comportement au feu: RF3 (cr)

Couleur: gris

Vente à l'unité

N° d'article	Dimension	Unité	Prix
5200654995	60 mm, 200 x 200 mm	PC	26.41 CHF/PC
5200654996	80 mm, 200 x 200 mm	PC	33.59 CHF/PC
5200654997	100 mm, 200 x 200 mm	PC	40.83 CHF/PC
5200654998	120 mm, 200 x 200 mm	PC	48.03 CHF/PC
5200654999	140 mm, 200 x 200 mm	PC	55.21 CHF/PC
5200655000	160 mm, 200 x 200 mm	PC	62.46 CHF/PC
5200655001	180 mm, 200 x 200 mm	PC	69.58 CHF/PC
5200655002	200 mm, 200 x 200 mm	PC	76.84 CHF/PC
5200655003	220 mm, 200 x 200 mm	PC	84.02 CHF/PC
5200655004	240 mm, 200 x 200 mm	PC	91.26 CHF/PC

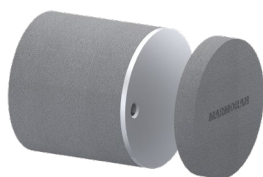
Domaine d'application

- Pour montages tiers sans ponts thermiques (par ex. pour mains courantes, garde-corps, rails de guidage pour volets coulissants, auvents légers, éclairages extérieurs, etc.) dans les systèmes composites d'isolation thermique en polystyrène expansé (PSE) et laine minérale

Avantages du produit

- Fabriqué en EPS à haute densité
- plaque en aluminium collée (5 mm)
- Assemblage tiers sans ponts thermiques

Détails

Comportement au feu (DIN 4102): B2, Groupe de comportement au feu: RF3 (cr)

Couleur: gris

Vente à l'unité

Fixation mécanique:

- Cheville à visser: SXRL 10 x (120 T - 290 T)

Fixation mécanique avec tiges filetées d'injection:

- Tige filetées: M10 x (150 - 330)

- Douilles d'ancrage: FIS H 16 x 85 K

- Mortier d'injection: FIS VS 300 T

N° d'article	Dimension	Unité	Prix
5200654985	60 mm, Ø 125 mm	PC	51.99 CHF/PC
5200654986	80 mm, Ø 125 mm	PC	53.84 CHF/PC
5200654987	100 mm, Ø 125 mm	PC	55.80 CHF/PC
5200654988	120 mm, Ø 125 mm	PC	57.67 CHF/PC
5200654989	140 mm, Ø 125 mm	PC	59.52 CHF/PC
5200654990	160 mm, Ø 125 mm	PC	61.39 CHF/PC
5200654991	180 mm, Ø 125 mm	PC	63.24 CHF/PC
5200654992	200 mm, Ø 125 mm	PC	65.16 CHF/PC
5200654993	220 mm, Ø 125 mm	PC	66.96 CHF/PC
5200654994	240 mm, Ø 125 mm	PC	68.86 CHF/PC

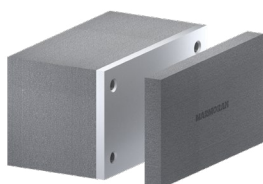
Domaine d'application

- Pour montages tiers sans ponts thermiques (par ex. pour marquises, auvents, etc.) dans les systèmes composites d'isolation thermique en polystyrène expansé (PSE) et laine minérale

Avantages du produit

- En PSE de densité élevée: 140 kg/m³ avec plaque en aluminium collée (10 mm) au support de la pièce de fixation, la plaque en aluminium est recouverte d'un cache de protection en PSE de densité élevée
- Valeur nominale de conductivité thermique λ_D : 0.047 W/(m·K)
- Taille: 220 x 120 mm
- Surface utile: 200 x 50 mm/150 x 100 mm
- Force de compression sur la surface de montage: 2.64 kN

Détails

Comportement au feu (DIN 4102): B2, Groupe de comportement au feu: RF3 (cr)

Couleur: gris

Vente à l'unité

Fixation mécanique:

Cheville à visser: SXRL 10 x (120 T - 290 T)

Fixation mécanique avec tiges filetées d'injection:

Tige filetées: M10 x (150 - 330)

Douilles d'ancrage: FIS H 16 x 85 K

Mortier d'injection: FIS VS 300 T

N° d'article	Dimension	Unité	Prix
5200655006	60 mm, 220 x 120 mm	PC	72.87 CHF/PC
5200655007	80 mm, 220 x 120 mm	PC	74.97 CHF/PC
5200655008	100 mm, 220 x 120 mm	PC	77.13 CHF/PC
5200655009	120 mm, 220 x 120 mm	PC	79.23 CHF/PC
5200655010	140 mm, 220 x 120 mm	PC	81.38 CHF/PC
5200655011	160 mm, 220 x 120 mm	PC	83.54 CHF/PC
5200655012	180 mm, 220 x 120 mm	PC	85.63 CHF/PC
5200655013	200 mm, 220 x 120 mm	PC	87.84 CHF/PC
5200655014	220 mm, 220 x 120 mm	PC	89.88 CHF/PC
5200655015	240 mm, 220 x 120 mm	PC	92.04 CHF/PC

**Domaine d'application**

- Cheville à visser pour le montage de cylindre de montage MA-FIX AL-P Ø 125 mm et plaque de montage MA-FIX AL-P 220 x 120 mm avec plaques en aluminium dans les systèmes composites d'isolation thermique

Avantages du produit

- Cheville rallongée SXRL 10 x (120 T - 290 T) et vis de sécurité prémontée à tête fraisée
- Matériau: acier zingué
- Ø de mèche: 10 mm
- Longueur de cheville: de 120 à 290 mm
- Raccordement d'outil: Torx T40

Détails

1 x 2ème jeu pour MA-FIX cylindre de montage AL-P Ø 125 mm,
2 x 2ème jeu pour MA-FIX plaque de montage AL-P 220 x 120 mm

Couleur: vis gris argent/cheville grise

Vente par jeu (2 chevilles rallongées avec 2 vis fraisées)

Consommation

Pour cylindre de montage MA-FIX AL-P Ø 125 mm 1 jeu de 2 pièces

Pour plaque de montage MA-FIX AL-P 220 x 120 mm 2 jeux de 2 pièces

N° d'article	Longueur de la cheville	Unité	Prix
5200856650	140 mm	PC	5.74 CHF/Kit
5200856651	160 mm	PC	6.90 CHF/Kit
5200856657	180 mm	PC	7.87 CHF/Kit
5200856658	200 mm	PC	8.97 CHF/Kit
5200856659	230 mm	PC	10.13 CHF/Kit
5200856660	260 mm	PC	12.26 CHF/Kit
5200856662	290 mm	PC	14.41 CHF/Kit

Tige filetées d'injection M10 x (150 - 330)

Produits de montage et accessoires

**Domaine d'application**

- Tiges filetées d'injection pour le montage de cylindre de montage MA-FIX AL-P Ø 125 mm et plaque de montage MA-FIX AL-P 220 x 120 mm avec plaques en aluminium dans les systèmes composites d'isolation thermique

Avantages du produit

- Tige d'ancrage FIS A M10 x (150-330) avec écrou hexagonal à mi-hauteur et rondelle
- Matériau: acier zingué (qualité d'acier 5.8)
- Diamètre Ø: 10 mm, filetage M10
- Longueur: 150 à 330 mm

Détails

1 x jeu de 2 pcs pour MA-FIX cylindre de montage AL-P Ø 125 mm,
2 x jeu de 2 pcs pour MA-FIX plaque montage AL-P 220 x 120 mm

Mortier d'injection:

- Mortier d'injection FIS VS 300 T

Couleur: gris argent

Vente par jeu (2 tiges filetées et 2 écrous hexagonaux avec rondelle)

Consommation

Pour cylindre de montage MA-FIX AL-P Ø 125 mm 1 jeu de 2 pièces

Pour plaque de montage MA-FIX AL-P 220 x 120 mm 2 jeux de 2 pièces

N° d'article	Type	Unité	Prix
5200856683	D 60 mm, M10 x 150	PC	20.48 CHF/Kit
5200856687	D 80 mm, M10 x 170	PC	21.50 CHF/Kit
5200856688	D 100 mm, M10 x 190	PC	22.64 CHF/Kit
5200856689	D 120 mm, M10 x 210	PC	23.66 CHF/Kit
5200856690	D 140 mm, M10 x 230	PC	24.73 CHF/Kit
5200856691	D 160 mm, M10 x 250	PC	25.81 CHF/Kit
5200856692	D 180 mm, M10 x 270	PC	26.89 CHF/Kit
5200856693	D 200 mm, M10 x 290	PC	27.90 CHF/Kit
5200856694	D 220 mm, M10 x 310	PC	28.93 CHF/Kit
5200856695	D 240 mm, M10 x 330	PC	30.06 CHF/Kit

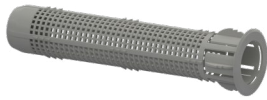

Domaine d'application

- Tiges filetées d'injection avec douilles d'ancrage pour le montage de cylindre de montage MA-FIX AL-P Ø 125 mm et plaque de montage MA-FIX AL-P 220 x 120 mm avec plaques en aluminium dans les systèmes composites d'isolation thermique

Avantages du produit

- Tige d'ancrage FIS A M10 x (150-330) avec écrou hexagonal à mi-hauteur, rondelle et douille d'ancrage FIS H 16 x 85 K (en plastique, Ø 16 mm, longueur 85 mm)
- Matériau: acier zingué (qualité d'acier 5.8)
- Diamètre Ø: 10 mm, filetage M10
- Longueur: 150 à 330 mm

Détails

1 x jeu de 2 pcs pour MA-FIX cylindre de montage AL-P Ø 125 mm, 2 x jeu de 2 pcs pour MA-FIX plaque montage AL-P 220 x 120 mm

Mortier d'injection:

- Mortier d'injection FIS VS 300 T

Couleur: gris argent

Vente par jeu (2 tiges filetées et 2 écrous hexagonaux avec rondelle et 2 douilles d'ancrage)

Consommation

Pour cylindre de montage MA-FIX AL-P Ø 125 1 jeu de 2 pièces mm

Pour plaque de montage MA-FIX AL-P 220 x 120 mm 2 jeux de 2 pièces

N° d'article	Type	Unité	Prix
5200856726	60 mm, M10 x 150	PC	22.94 CHF/Kit
5200856727	80 mm, M10 x 170	PC	24.01 CHF/Kit
5200856728	100 mm, M10 x 190	PC	25.09 CHF/Kit
5200856729	120 mm, M10 x 210	PC	26.10 CHF/Kit
5200856730	140 mm, M10 x 230	PC	27.19 CHF/Kit
5200856731	160 mm, M10 x 250	PC	28.26 CHF/Kit
5200856732	180 mm, M10 x 270	PC	29.34 CHF/Kit
5200856733	200 mm, M10 x 290	PC	30.36 CHF/Kit
5200856734	220 mm, M10 x 310	PC	31.44 CHF/Kit
5200856735	240 mm, M10 x 330	PC	32.52 CHF/Kit

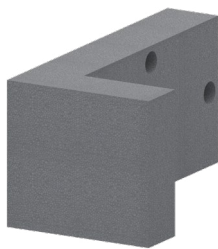

Domaine d'application

- Pour montages tiers sans ponts thermiques dans les coins et sur les bords (par ex. pour garde-corps dans les embrasures de portes et de fenêtres, montages de garde-corps aux angles de bâtiments, etc.) dans les systèmes composites d'isolation thermique en polystyrène expansé (PSE) et laine minérale

Avantages du produit

- En PSE de densité élevée 140 kg/m³ avec appui en aluminium incorporé dans la mousse (5 mm) au support de la pièce de fixation
- Valeur nominale de conductivité thermique λ_D : 0.047 W/(m·K)
- Taille: 275 x 130 mm
- Surface utile: 40 - 220 x 100 mm

Détails

Comportement au feu (DIN 4102): B2, Groupe de comportement au feu: RF3 (cr)

Couleur: gris

Vente à l'unité

Fixation mécanique:

Cheville à visser: SXRL 10 x 100 FUS

Fixation mécanique avec tiges filetées d'injection:

Tige filetées: M10 x 130

Douilles d'ancrage: FIS H 16 x 85 K

Mortier d'injection: FIS VS 300 T

N° d'article	Dimension	Unité	Prix
5200855808	60 mm, 275 x 130 mm	PC	61.39 CHF/PC
5200677915	80 mm, 275 x 130 mm	PC	63.24 CHF/PC
5200677916	100 mm, 275 x 130 mm	PC	65.16 CHF/PC
5200677917	120 mm, 275 x 130 mm	PC	66.96 CHF/PC
5200677918	140 mm, 275 x 130 mm	PC	68.86 CHF/PC
5200677919	160 mm, 275 x 130 mm	PC	70.72 CHF/PC
5200677922	180 mm, 275 x 130 mm	PC	72.57 CHF/PC
5200677923	200 mm, 275 x 130 mm	PC	74.44 CHF/PC
5200677924	220 mm, 275 x 130 mm	PC	76.29 CHF/PC
5200677925	240 mm, 275 x 130 mm	PC	78.21 CHF/PC

Cheville à visser SXRL 10 x 100 FUS



Domaine d'application

- Cheville à visser pour le montage d'équerre porteuse MA-FIX AL-P 275 x 130 mm avec plaque en aluminium dans les systèmes composites d'isolation thermique

Avantages du produit

- Cheville rallongée SXRL 10 x 100 FUS et vis hexagonale prémontée avec rondelle formée
- Matériau: acier zingué
- Ø de mèche: 10 mm
- Raccordement d'outil: Torx T40/SW13

Détails

1 x jeu de 3 pcs pour MA-FIX équerre porteuse AL-P 275 x 130 mm

Couleur: vis gris argent/cheville grise

Vente par jeu (3 chevilles rallongées avec 3 vis hexagonales)

Consommation

Pour équerre porteuse

MA-FIX AL-P 275 x 130 1 jeu de 3 pièces mm

N° d'article	Longueur de cheville	Unité	Prix
5200855879	100 mm	Kit	5.36 CHF/Kit

Tige filetées d'injection M10 x 130

Produits de montage et accessoires



Domaine d'application

- Tiges filetées d'injection pour le montage d'équerre porteuse MA-FIX AL-P 275 x 130 mm avec plaque en aluminium dans les systèmes composites d'isolation thermique

Avantages du produit

- Tige d'ancrage FIS A M10 x 130 avec écrou hexagonal à mi-hauteur et rondelle
- Matériau: acier zingué (qualité d'acier 5.8)
- Diamètre Ø: 10 mm, filetage M10
- Longueur: 130 mm

Détails

1 x 3ème jeu pour MA-FIX équerre de montage AL-P 275 x 130 mm

Mortier d'injection:

- Mortier d'injection FIS VS 300 T

Couleur: gris argent

Vente par jeu (3 tiges filetées et 3 écrous hexagonaux avec rondelle)

Consommation

Pour équerre porteuse

MA-FIX AL-P 275 x 130 1 jeu de 3 pièces mm

N° d'article	Type	Unité	Prix
5200856049	60 - 240 mm, M10 x 130	PC	6.89 CHF/Kit
5200856649	Cheville SXRL 10 x 120 T	PC	4.69 CHF/Kit

Tige filetées d'inj. M10 x 130 avec douille d'ancrage

Produits de montage et accessoires



Domaine d'application

- Tiges filetées d'injection avec douilles d'ancrage pour le montage d'équerre porteuse MA-FIX AL-P 275 x 130 mm avec plaque en aluminium dans les systèmes composites d'isolation thermique

Avantages du produit

- Tige d'ancrage FIS A M10 x 330 avec écrou hexagonal à mi-hauteur, rondelle et douille d'ancrage FIS H 16 x 85 K (en plastique, Ø 16 mm, longueur 85 mm)
- Matériau: acier zingué (qualité d'acier 5.8)
- Diamètre Ø: 10 mm, filetage M10
- Longueur: 130 mm

Détails

1 x jeu de 3 pcs pour MA-FIX équerre porteuse AL-P 275 x 130 mm

Mortier d'injection:

- Mortier d'injection FIS VS 300 T

Couleur: gris argent

Vente par jeu (3 tiges filetées et 3 écrous hexagonaux avec rondelle et 3 douilles d'ancrage)

Consommation

Pour équerre porteuse

MA-FIX AL-P 275 x 130 1 jeu de 3 pièces mm

N° d'article	Type	Unité	Prix
5200856057	60 - 240 mm, M10 x 130	PC	10.59 CHF/Kit

Mortier d'injection FIS VS 300 T

Produits de montage et accessoires



Domaine d'application

- Pour tiges filetées d'injection M10 x (130 - 330)

Avantages du produit

- Mortier d'injection 2K à base de vinylester hybride
- La résine et le durcisseur sont stockés dans deux chambres séparées et ne sont mélangés et activés dans le mélangeur statique que lorsqu'ils sont pressés hors des chambres
- Application avec pistolet de scellant
- Contenu: 1 cartouche de 300 ml
- Poids: 0.70 kg

Détails

La quantité nette est de 280 ml ou 140 graduations (moins quantité de remplissage de 1 mélangeur statique)

Couleur: blanc

Vente à l'unité

Consommation

Quantité de remplissage par douille:

12 graduations

N° d'article	Unité	Prix
5200856758	PC	67.07 CHF/PC

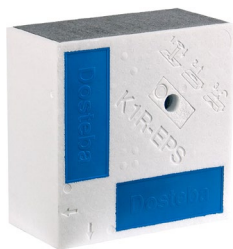

Domaine d'application

- Pour montages tiers sans ponts thermiques dans les systèmes composites d'isolation thermique de polystyrène expansé (PSE)
- Les éléments pour fixation des gonds K1R conviennent pour le montage de gonds et de systèmes de retenue de volets battants

Avantages du produit

- Matériau isolant: PSE 30/15 kg/m³
- Support pour gonds et éléments de retenue: plastique
- Panneaux en plastique: 180 x 70 mm
- Utilisation possible des éléments à gauche et à droite
- Cheville à visser fournie
- Taille: 280 x 280 mm

Détails

Pour un vissage dans l'élément pour fixation de gonds K1R, utiliser des vis à bois ou des vis autotaraudeuses, ainsi que des vis à filetage métrique (vis M)

Groupe de comportement au feu: RF3 (cr); Rtf Class E

Couleur: PSE blanc/entoilage bleu

Vente à l'unité

N° d'article	Dimension	Unité	Prix
5200677937	60 mm, 280 x 280 mm	PC	56.53 CHF/PC
5200677939	80 mm, 280 x 280 mm	PC	58.98 CHF/PC
5200677940	100 mm, 280 x 280 mm	PC	61.63 CHF/PC
5200677942	120 mm, 280 x 280 mm	PC	64.43 CHF/PC
5200677943	140 mm, 280 x 280 mm	PC	67.48 CHF/PC
5200677944	160 mm, 280 x 280 mm	PC	70.66 CHF/PC
5200677945	180 mm, 280 x 280 mm	PC	74.01 CHF/PC
5200677946	200 mm, 280 x 280 mm	PC	77.55 CHF/PC
5200677947	220 mm, 280 x 280 mm	PC	81.26 CHF/PC
5200677948	240 mm, 280 x 280 mm	PC	85.15 CHF/PC

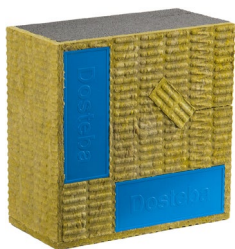

Domaine d'application

- Pour montages sans ponts thermiques dans les systèmes composites d'isolation thermique en laine minérale
- Les éléments pour fixation de gonds KIR sont destinés au montage de gonds et d'éléments de retenue pour volets battants

Avantages du produit

- Matériau isolant: PSE 30/15 kg/m³
- Support pour gonds et éléments de retenue: plastique
- Panneaux en plastique: 180 x 70 mm
- Utilisation possible des éléments à gauche et à droite
- Cheville à visser fournie
- Taille: 280 x 280 mm

Détails

Pour un vissage dans l'élément pour fixation de gonds KIR, utiliser des vis à bois ou des vis autotaraudeuses, ainsi que des vis à filetage métrique (vis M)

Groupe de comportement au feu: RF3 (cr); Rf Class E

Couleur: laine minérale marron/entoilage bleu
Vente à l'unité

N° d'article	Dimension	Unité	Prix
5200856937	60 mm, 280 x 280 mm	PC	77.74 CHF/PC
5200687815	80 mm, 280 x 280 mm	PC	80.60 CHF/PC
5200687816	100 mm, 280 x 280 mm	PC	83.54 CHF/PC
5200687817	120 mm, 280 x 280 mm	PC	86.72 CHF/PC
5200687818	140 mm, 280 x 280 mm	PC	90.07 CHF/PC
5200687820	160 mm, 280 x 280 mm	PC	93.60 CHF/PC
5200687821	180 mm, 280 x 280 mm	PC	97.31 CHF/PC
5200687822	200 mm, 280 x 280 mm	PC	101.20 CHF/PC
5200687823	220 mm, 280 x 280 mm	PC	105.20 CHF/PC
5200687824	240 mm, 280 x 280 mm	PC	109.50 CHF/PC



Domaine d'application

- Pour la réalisation d'embrasures de portes et de fenêtres de balcons intégrant des rails pour volets roulants/stores à lamelles. La fixation des vis de rails s'effectue dans l'élément rigide en EPS, la fixation de l'élément sur le châssis de fenêtre s'effectue au moyen des vis fournies

Avantages du produit

- En mousse EPS rigide exempte de CFC, imputrescible et difficilement inflammable avec étanchéité intégrée, 2 vis par élément incluses
- Longueur de l'élément: 750 mm (éléments avec rainure et pli)
- Conductivité thermique λ_p : 0.031/0.035 W/(m·K)
- Masse volumique: 150/30 kg/m³
- Effort de traction admissible (ancrage): 1'200 N

Détails

Groupe de comportement au feu: RF3 (cr); Rf Class E

Couleur: EPS rigide gris/EPS blanc
Vente en carton

N° d'article	Type	Emballage	Unité	Unités/emballage	Prix
5200860416	320 mm	PC	0.75 m	32 PC/CAR	34.70 CHF/m
5200860418	360 mm	PC	0.75 m	42.667 PC/CAR	37.99 CHF/m

Rondelles «nid d'abeilles»

Produits de montage et accessoires

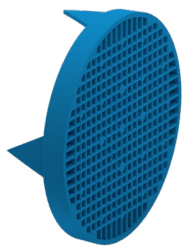

Domaine d'application

- Comme dispositif de montage pour la fixation d'éléments de construction légers (par ex. rails de guidage de volets roulants, panneaux légers, thermomètres, etc.) dans les systèmes composites d'isolation thermique

Avantages du produit

- En polyéthylène basse pression, côté intérieur avec structure en nid d'abeilles, surface extérieure perforée
- Vissage et clouage
- Diamètre Ø: 90 mm/épaisseur: 10 mm
- Poids spécifique: 1.1 kg/dm³

Détails

Une fraise en plastique pour rondelles à nid d'abeilles MARMORAN est fournie dans chaque carton de livraison. Elle permet la pose d'env. 200 rondelles «nid d'abeilles».

Couleur: bleu
Vente à l'unité

N° d'article	Emballage	Unité	Prix
5200654960	CAR	100 PC	- 100.00 PC 4.00 CHF/PC +100.00 PC 3.85 CHF/PC

Rabot émeri SIA

Accessoires



Domaine d'application

- Pour le ponçage/la reprise des panneaux thermoisolants (par ex. en cas d'exposition prolongée aux rayons UV ou en présence d'aspérités) avant l'enrobage

Avantages du produit

- En contreplaqué collé imperméable
- Avec fermeture Velcro pour remplacement rapide et facile de la feuille abrasive SIAFAST (rechange)

Détails

Couleur: beige
Vente à l'unité

N° d'article	Format	Unité	Prix
5200655083	12 x 43 cm	PC	45.82 CHF/PC
5200655084	25 x 40 cm	PC	80.87 CHF/PC

Planche à poncer pour laine minérale

Accessoires



Domaine d'application

- Planche à poncer pour panneaux isolants en laine minérale
- La grande capacité de passage qu'offrent les trous veille à ce que les déchets ne s'accumulent pas et à ce que la planche à poncer se nettoie en toute facilité

Avantages du produit

- Planche à poncer/égaliser avec revêtement râpeux en tôle d'acier zingué
- Planche de support stable avec alésages de passage
- Avec poignée soft ergonomique pour le travail manuel
- Dimensions: 380 x 160 mm

Détails

Couleur: rouge/noir
Vente à l'unité

N° d'article	Unité	Prix
5200854508	PC	31.80 CHF/PC

Souffleur, ABG

Accessoires



Domaine d'application

- Nettoyage d'alésages
- Le tuyau du souffleur s'insère dans l'alésage, les poussières de perçage sont évacuées de l'alésage par pompage

Avantages du produit

- Souffleur de nettoyage manuel des alésages avant la pose de chevilles
- Nettoyage puissant et manipulation aisée
- Protection contre la poussière réglable

Détails

Couleur: gris/rouge
Vente à l'unité

N° d'article	Unité	Prix
5200856751	PC	82.87 CHF/PC

Sacs de recyclage pour TERA (500 litres)

Accessoires



Domaine d'application

- Sacs de recyclage pour le retour de parties MARMORAN TERA

Avantages du produit

- Sac plastique en polyéthylène (PE)
- Contenance env. 500 litres

Détails

Couleur: transparent avec impression
Vente à l'unité

Il n'est possible de retourner que des parties correctement triées.

Uniquement pour panneaux isolants MARMORAN TERA!

N° d'article	Emballage	Unité	Unités/emballage	Prix
5200906779	PC	0,25 kg	20 PC/CAR	16,29 CHF/SAC

Sacs de recyclage pour laine minérale

Accessoires



Domaine d'application

- Sacs de recyclage pour le retour des morceaux de laine minérale de nos produits MARMORAN

Avantages du produit

- Sac plastique en polyéthylène (PE)
- Contenance env. 250 litres

Détails

Couleur: transparent avec impression
Vente au sac par 10 pièces

N° d'article	Pièces/sac	Pièces/carton	Prix
5200844037	10	100	195.90 CHF/SAC



Domaine d'application

- Sacs de recyclage pour le retour des morceaux de polystyrène de nos produits MARMORAN

Avantages du produit

- Sac plastique en polyéthylène (PE)
- Contenance env. 500 litres

Détails

Couleur: transparent avec impression
Vente en cartons complets

N° d'article	Unité	Pièces/carton	Prix
5200655032	PC	20	16.29 CHF/PC

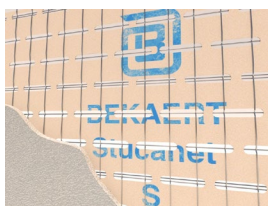

Domaine d'application

- À l'extérieur et à l'intérieur
- Socle en plâtre pour plafonds, murs intérieurs et façades

Avantages du produit

- En fils galvanisés, soudés par points, avec panneau absorbant
- Propriétés de renforcement
- Collage non positif du plâtre
- Application facile et rapide

Détails

Fixation des supports d'enduit 9 pièces/m²
Deux mailles peuvent être recouvertes en largeur

Consommation

Dimensions du panneau 330 x 2550 mm	0.84 m ² /pièce
Ensemble de 15 panneaux	12.6 m ²
Dimensions du panneau 700 x 2400 mm	1.68 m ² /pièce
Ensemble de 15 panneaux	25.2 m ²

N° d'article	Largeur	Unité	Unités/emballage	Prix
5200863312	33 cm	12.6 m ²	50 BD/PAL	26.65 CHF/m ²
5200863315	70 cm	25.2 m ²	25 BD/PAL	20.58 CHF/m ²



Domaine d'application

- À l'extérieur et à l'intérieur
- Utilisation comme armature textile pour l'assainissement de fissures

Avantages du produit

- Tissu d'armature grillagé en fibre de verre avec un traitement spécial pour la résistance à l'éraïlement, la stabilité dimensionnelle et la résistance aux alcalis
- Pour l'assainissement de fissures
- Dimensions de maille: env. 4 x 4 mm

Détails

Couleur: blanc avec impression MARMORAN noire

Consommation

Pour recouvrement de 10 cm, largeur de rouleau de 100 cm: env. 1.10 m/m²

N° d'article	Emballage	Dimension du rouleau	Unités/emballage	Prix
5200947389	ROU	100 cm/50 m	35 ROU/PAL	- 35.00 ROU 160.30 CHF/ROU +35.00 ROU 140.30 CHF/ROU



Domaine d'application

- À l'extérieur et à l'intérieur
- Utilisation comme armature textile avec tous les systèmes d'isolation thermique extérieure

Avantages du produit

- Tissu d'armature grillagé en fibre de verre avec un traitement spécial pour la résistance à l'éraïlement, la stabilité dimensionnelle et la résistance aux alcalis
- Pour mortier d'enrobage sec, destiné à l'isolation thermique extérieure
- Grammage (après imprégnation) env. 160 g/m²
- Dimensions de maille env. 6 x 6 mm

Détails

Couleur: rouge avec impression MARMORAN noire

Consommation

Pour recouvrement de 10 cm, largeur de rouleau de 110 cm: env. 1.00 m/m²

N° d'article	Emballage	Dimension du rouleau	Unités/emballage	Prix
5200861910	ROU	110 cm/50 m	20 ROU/PAL	- 1100.00 m ² 174.35 CHF/ROU +1100.00 m ² 157.85 CHF/ROU
5200861911	ROU	55 cm/50 m	40 ROU/PAL	- 1100.00 m ² 95.15 CHF/ROU +1100.00 m ² 86.90 CHF/ROU
5200861912	ROU	36.5 cm/50 m	60 ROU/PAL	- 1095.00 m ² 73.18 CHF/ROU +1095.00 m ² 64.06 CHF/ROU

Treillis d'armature spécial bleu foncé KA12

Tissu d'armature pour crépi

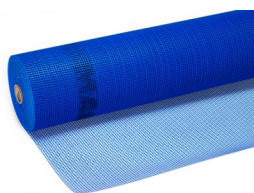

Domaine d'application

- À l'extérieur et à l'intérieur
- Utilisation comme armature textile lors de l'utilisation de mortier d'enrobage/colle de construction KK10 (mortier d'enrobage humide)

Avantages du produit

- Tissu d'armature grillagé en fibre de verre avec traitement spécial pour la résistance à l'éraïlement, la stabilité dimensionnelle et la résistance aux alcalis
- Pour mortier d'enrobage humide, destiné à l'isolation thermique extérieure
- Dimensions de maille: env. 4 x 4 mm

Détails

Couleur: bleu foncé

Consommation

Pour recouvrement de 10 cm, largeur de rouleau de 100 cm: env. 1.10 m/m²

N° d'article	Emballage	Dimension du rouleau	Unités/emballage	Prix
5200654810	ROU	100 cm/50 m	24 ROU/PAL	- 24.00 ROU 198.80 CHF/ROU +24.00 ROU 182.80 CHF/ROU

Bandes MARMONET MA11

Tissu d'armature pour crépi



Domaine d'application

- À l'intérieur et à l'extérieur
- Les chemins de câbles en fil sont insérés dans les crépis de fond ou avec le système ROBUSTO comme armature d'enduit

Avantages du produit

- Grillage d'armature métallique à soudures ponctuelles et galvanisation forte
- Pour crépis de fond et système ROBUSTO
- Treillis: Ø 1.1 mm
- Dimensions de maille: 19 x 19 mm

Détails

Couleur: gris argent

Consommation

Pour recouvrement de 10 cm, largeur de rouleau de 100 cm: env. 1.10 m/m²

N° d'article	Unité	Dimension du rouleau	Unités/emballage	Prix
5200655036	m	100 cm/25 m	25 ml/ROU	649.90 CHF/ROU
5200655035	m	50 cm/25 m	25 ml/ROU	341.20 CHF/ROU
5200655034	m	33 cm/25 m	25 ml/ROU	246.90 CHF/ROU

Robusto Clip

Tissu d'armature pour crépi



Domaine d'application

- Écarteur pour le treillis d'armature métallique MARMONET avec le système ROBUSTO UNIVERSAL

Avantages du produit

- Clip en plastique à enforcer
- Assure un espacement régulier entre le treillis MARMONET et les panneaux isolants

Détails

Couleur: blanc
Vente en carton

Consommation

Système ROBUSTO: 4 - 6 pièces/m²

N° d'article	Emballage	Unité	Prix
5200655040	CAR	3000 PC	271.40 CHF/CAR

Robusto Spyder plaque de distance

Tissu d'armature pour crépi



Domaine d'application

- Écarteur pour le treillis MARMONET et support pour les chevilles à visser avec les systèmes MARMORAN CERAMO-ROBUSTO et ROBUSTO UNIVERSAL

Avantages du produit

- Rosace à enfoncer en plastique ultra-rigide pour chevilles à rosace
- Possibilité d'enfoncement facile et sans effort particulier dans tous les isolants
- Diamètre de rosace Ø: 140 mm

Détails

Couleur: jaune
Vente en carton

N° d'article	Unité	Unités/emballage	Prix
5200654918	PC	100 PC/CAR	76.24 CHF/CAR

Treillis d'armature bleu ciel S791

Tissu d'armature pour crépi

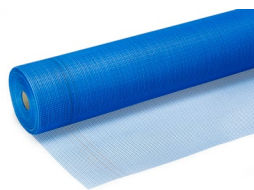

Domaine d'application

- À l'extérieur et à l'intérieur
- Utilisation comme armature textile pour les systèmes de rebouchage de fissures

Avantages du produit

- Tissu d'armature grillagé en fibre de verre avec un traitement spécial pour la résistance à l'éraïlement, la stabilité dimensionnelle et la résistance aux alcalis
- Pour l'assainissement de fissures
- Dimensions de maille: env. 4 x 4 mm

Détails

Couleur: bleu clair

Consommation

Pour recouvrement de 10 cm, largeur de rouleau de 100 cm: env. 1.10 m/m²

N° d'article	Emballage	Dimension du rouleau	Unités/emballage	Prix
5200947399	ROU	100 cm/50 m	35 ROU/PAL	- 35.00 ROU 160.30 CHF/ROU +35.00 ROU 140.30 CHF/ROU
5200655056	ROU	33 cm/50 m	90 ROU/PAL	- 90.00 ROU 62.49 CHF/ROU +90.00 ROU 54.49 CHF/ROU

Treillis d'armature Panzer 700 blanc KA13

Tissu de blindage

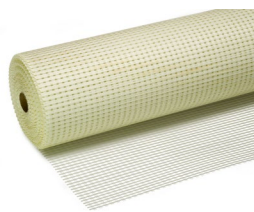

Domaine d'application

- En extérieur
- Utilisation avec l'isolation thermique extérieure pour une meilleure absorption des chocs et des coups (au niveau du soubassement) et avec le système CERAMO

Avantages du produit

- Tissu d'armature grillagé en fibre de verre avec un traitement spécial pour la résistance à l'éraïlement, la stabilité dimensionnelle et la résistance aux alcalis
- Pour des sollicitations élevées aux chocs et aux coups
- Destiné à l'isolation thermique extérieure
- Dimensions de maille: 6 x 6 mm

Détails

Couleur: blanc

Consommation

Pour recouvrement de 10 cm, largeur de rouleau de 100 cm: env. 1.10 m/m²

N° d'article	Emballage	Dimension du rouleau	Unités/emballage	Prix
5200654813	ROU	100 cm/50 m	20 ROU/PAL	604.80 CHF/ROU

Treillis de blindage MARMORAN

Tissus de protection et accessoires



Domaine d'application

- Blindage d'une maison ou d'un bâtiment
- Pour la réduction de la radio mobile, des radiotéléphones, des radars, des mâts d'émission etc.

Avantages du produit

- Réduit l'électrosmog
- Anti-pourriture
- Pliable
- Peut être posé dans du plâtre ou du béton

Détails

Largeur de bande : 1,0 m
Épaisseur : 0,5 mm
Taille des mailles : environ 5,0 mm
Matériau de tressage : acier inoxydable

Consommation

Pour recouvrement de 10 cm, largeur de rouleau de 100 cm: env. 1.10 m/m²

N° d'article	Emballage	Dimension du rouleau	Prix
5200655063	ROU	100 cm/50 m	29.71 CHF/m

Emballage de mise à la terre pour treilli de blindage

Tissus de protection et accessoires



Domaine d'application

- Pour la mise à la terre du treilli de blindage MARMORAN
- Peut être utilisé dans la zone du socle

Avantages du produit

- Tresse de câble de terre
- A l'épreuve du gel
- Table à peindre

Détails

Le paquet comprend une bande de mise à la terre spéciale tressée avec différents matériaux de montage et des instructions d'installation détaillées

N° d'article	Unité	Prix
5200867561	PC	62.35 CHF/PC

bandes d'armature S763

Flèches d'armature & bandes d'armature



Domaine d'application

- Comme renfort sur la bande de dilatation lors du comblement de fissures sur la façade

Avantages du produit

- Tissu d'armature grillagé en fibre de verre avec un élément spécial pour la résistance à l'éraïlement, la stabilité dimensionnelle et la résistance aux alcalis
- Pour des sollicitations élevées aux chocs et aux coups
- Dimensions de maille: 6 x 6 mm

Détails

Couleur: blanc

N° d'article	Unité	Dimension du rouleau	Unités/emballage	Prix
5200655052	m	33 cm/25 m	25 ml/ROU	133.00 CHF/ROU

joint de dilatation S762

Flèches d'armature & bandes d'armature



Domaine d'application

- Pour le comblement de fissures (zone de déformation) sur la façade

Avantages du produit

- Adhésif
- Largeur 10 cm

Détails

Couleur: blanc

N° d'article	Unité	Dimension du rouleau	Unités/emballage	Prix
5200866046	m	10 cm/25 m	25 ml/ROU	55.46 CHF/ROU

MARMODIL Tapis-feutre

Flèches d'armature & bandes d'armature



Domaine d'application

- Pour le comblement de fissures (couche de déformation), utilisation pas seulement sur les fissures mais sur toute la surface de la façade

Avantages du produit

- 100% fibres synthétiques, liées thermiquement
- Perméable à l'eau et à la vapeur d'eau
- Capable d'absorber un niveau élevé de fissurations différentes
- Masse surfacique: environ 200 g/m²
- Epaisseur: environ 2,5 mm

Détails

Couleur: gris

N° d'article	Unité	Dimension du rouleau	Unités/emballage	Prix
5200655062	m ²	100 cm/50 m	50 m ² /ROU	451.30 CHF/ROU

Flèche d'armature weber.therm 315

Flèches d'armature & bandes d'armature

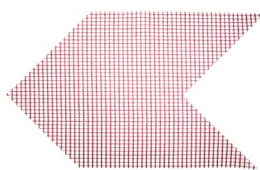

Domaine d'application

- Pour l'armature diagonale dans tous les angles et ouvertures de façade
- Pour empêcher la formation de fissures

Avantages du produit

- Réduit les fissures diagonales
- Pas de découpe fastidieuse du tissu

Détails

Couleur: bordeaux
Type de tissu: R161 (195 g/m²)
Vente par carton

N° d'article	Unité	Unités/emballage	Prix
5200915405	kg	40 PC/CAR	79.64 CHF/CAR

Protège-arête en treillis ISO Type C

Protection des bords et équerres tissées

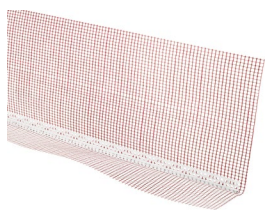

Domaine d'application

- Extérieur et intérieur
- Pour la formation d'angles en ITE ou dans les systèmes d'assainissement de fissures

Avantages du produit

- Profilé en plastique avec perforations
- Dimensions de maille 4 x 4 mm
- Avec branche
- issée 12 x 28 cm

Détails

Couleur: protège-arête blanc/treillis rouge
Vente par barre individuelle ou au carton

N° d'article	Longueur	Emballage	Unités/emballage	Prix
5200654925	2.0 m	PC	50 PC/CAR	- 100.00 m 3.66 CHF/m
				+100.00 m 2.76 CHF/m
5200654927	2.5 m	PC	50 PC/CAR	- 125.00 m 3.66 CHF/m
				+125.00 m 2.76 CHF/m

Protège-arête en treillis ISO Type D

Protection des bords et équerres tissées

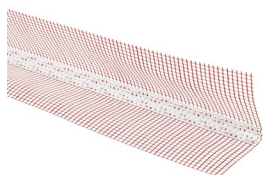

Domaine d'application

- Extérieur et intérieur
- Pour la formation d'angles en ITE ou dans les systèmes d'assainissement de fissures

Avantages du produit

- Profilé en plastique avec perforations
- Dimensions de maille 4 x 4 mm
- Avec branche tissée 12 x 13 cm

Détails

Couleur: protège-arête blanc/treillis rouge
Vente par barre individuelle ou au carton

N° d'article	Longueur	Emballage	Unités/emballage	Prix
5200654931	2.5 m	PC	50 PC/CAR	- 125.00 m 2.96 CHF/m
				+125.00 m 2.26 CHF/m

Protège-arête en treillis ISO Type E

Protection des bords et équerres tissées

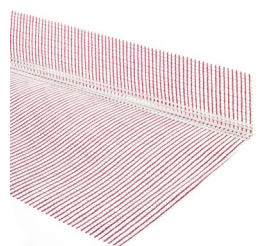

Domaine d'application

- Extérieur et intérieur
- Pour la formation d'angles en ITE ou dans les systèmes d'assainissement de fissures

Avantages du produit

- Profilé en plastique avec perforations
- Dimensions de maille 4 x 4 mm
- Avec branche tissée 12 x 38 cm

Détails

Couleur: protège-arête blanc/treillis rouge
Vente par barre individuelle ou au carton

N° d'article	Longueur	Emballage	Unités/emballage	Prix
5200654933	2.5 m	PC	50 PC/CAR	- 125.00 m 4.98 CHF/m
				+125.00 m 3.78 CHF/m

ISO-Protège-arête-en-treillis type W15

Protection des bords et équerres tissées

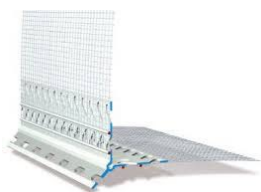

Domaine d'application

- Extérieur et intérieur
- Pour système à couche épaisse ITE (webertop 200 - 204)
- Cornières d'angle à treillis pour crépi de fond

Avantages du produit

- 3 versions
- Branche tissée 12,5 x 12,5 cm

Détails

30 connecteurs Z13 sont joints dans le carton

Couleur: protège-arête blanc/treillis blanc
Vente par barre individuelle ou au carton

N° d'article	Type	Emballage	Unité	Unités/emballage	Prix
5200770483	W15-2008	PC	2 m	25 PC/CAR	- 50.00 m 10.88 CHF/m +50.00 m 8.42 CHF/m
5200770485	W15-2011	PC	2 m	25 PC/CAR	- 50.00 m 11.26 CHF/m +50.00 m 8.73 CHF/m
5200770487	W15-2017	PC	2 m	25 PC/CAR	- 50.00 m 11.61 CHF/m +50.00 m 9.01 CHF/m

Protège-arête en treillis ISO Type UGS

Protection des bords et équerres tissées

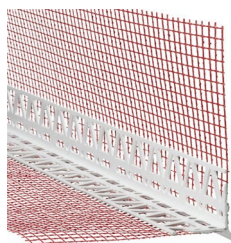

Domaine d'application

- Extérieur et intérieur
- Pour les systèmes à couche épaisse d'isolation thermique extérieure, ailes inégales pour huisseries
- Comme cornière d'angle pour les crépis de fond

Avantages du produit

- à branches inégales

Détails

Couleur: protège-arête blanc/treillis rouge
Vente par barre individuelle ou au carton

N° d'article	Emballage	Unité	Unités/emballage	Prix
5200770479	PC	2.5 m	10 PC/CAR	- 62.50 m 8.74 CHF/m +62.50 m 6.78 CHF/m

Cornière d'angle flexible en tissu

Protection des bords et équerres tissées

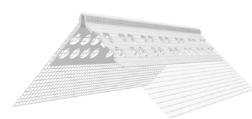

Domaine d'application

- En intérieur et en extérieur
- Pour la formation d'angles aigus et obtus en ITE ou dans les systèmes d'assainissement de fissures

Avantages du produit

- Adaptation optimale aux angles obtus et aigus
- Arête de retrait:

Détails

Couleur: Protection d'arête blanche
Vente par carton

N° d'article	Emballage	Unité	Unités/emballage	Prix
5200872893	PC	2.5 m	25 PC/CAR	4.68 CHF/m

Cornière d'angle flex. en tissu p. arches rondes

Protection des bords et équerres tissées

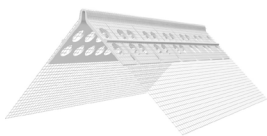

Domaine d'application

- Extérieur et intérieur
- Pour la formation d'angles en ITE ou dans les systèmes d'assainissement de fissures
- Pour courbures

Avantages du produit

- Pour courbures
- Pour angles non droits
- Arête de retrait:

Détails

Couleur: Protection d'arête blanche
Vente par carton

N° d'article	Emballage	Unité	Unités/emballage	Prix
5200872923	PC	2.5 m	25 PC/CAR	5.18 CHF/m

Profilé pour joint de dilatation vertical W50-6

Bandes de dilatation et profilés



Domaine d'application

- Lors de la réalisation de joints de déformation dans le sens de l'écoulement avec raccordement du crépi propre pour enduit fin, utilisable pour les angles extérieurs et intérieurs et les surfaces
- Ne convient pas pour les joints de dilatation de bâtiments

Avantages du produit

- Convient aux angles intérieurs et aux séparations à fleur de façade
- Pour une utilisation verticale
- Dimensions de maille: 4 x 4 mm

Détails

Angle intérieur: extensible de 5 à 6 mm, comprimable de 1 à 2 mm

Surface: extensible de 10 à 15 mm, comprimable de 1 à 2 mm

Couleur: profilé blanc/treillis blanc
Vente par barre individuelle ou au carton

N° d'article	Longueur	Unité	Unités/emballage	Prix
5200840369	2 m	PC	25 PC/CAR	- 50.00 m 12.52 CHF/m
				+50.00 m 9.47 CHF/m

Profil de palier lisse W58

Bandes de dilatation et profilés



Domaine d'application

- Dans la zone de transition entre construction massive et construction légère par exemple, installation entre deux rangées de panneaux
- Cela vise à minimiser le plus possible les effets de différentes caractéristiques de construction du support

Avantages du produit

- Avec bande d'étanchéité PUR précomprimée
- Languelette d'activation rouge pour le déclenchement
- Avec treillis en fibre de verre intégré des deux côtés
- Pour une utilisation horizontale

Détails

Le carton contient 1 sachet de connecteurs Z14 et 1 sachet de pinces de connexion Z58

Couleur: profilé blanc/treillis blanc
Vente par carton

N° d'article	Emballage	Unité	Unités/emballage	Prix
5200918512	PC	kg	5 PC/CAR	23.00 CHF/m

Profilé pour joint de dilatation type E

Bandes de dilatation et profilés



Domaine d'application

- Pour la réalisation de joints de dilatation de bâtiments dans l'isolation thermique extérieure entre surfaces murales planes

Avantages du produit

- Avec boucle de dilatation stable renforcée par un treillis
- Avec arête de retrait
- Résistance aux UV et aux intempéries

Détails

Couleur: profilé blanc/boucle de dilatation: grise
Vente par barre individuelle ou au carton

N° d'article	Longueur	Unité	Unités/emballage	Prix
5200654935	2.5 m	PC	25 PC/CAR	- 62.50 m 21.79 CHF/m
				+62.50 m 16.89 CHF/m

Profilé pour joint de dilatation type L

Bandes de dilatation et profilés



Domaine d'application

- Pour la réalisation de joints de dilatation de bâtiments dans les angles internes ITE

Avantages du produit

- Avec boucle de dilatation stable renforcée par un treillis
- Avec arête de retrait
- Résistance aux UV et aux intempéries

Détails

Couleur: Profilé blanc/Boucle de dilatation grise
Vente par barre individuelle ou au carton

N° d'article	Longueur	Unité	Unités/emballage	Prix
5200654938	2.5 m	PC	25 PC/CAR	- 62.50 m 23.64 CHF/m
				+62.50 m 18.32 CHF/m

Profilé de jonction W30

Baguettes d'ajustement et d'étanchéité



Domaine d'application

- Pour systèmes MARMOtherm d'épaisseur d'isolation jusqu'à 300 mm et taille de fenêtre jusqu'à 10 m².
- **Attention: Tenir compte de la fiche technique!**

Avantages du produit

- Profilé télescopique en plastique, rabat de protection arrachable et bande d'étanchéité Sk-PE (8 x 3 mm)
- Avec treillis en fibre de verre intégré
- Pour mouvements permanents jusqu'à 2.8 mm
- Dimensions de maille: 4 x 4 mm
- Branche tissée: 12.5 cm

Détails

Essai de colle toujours obligatoire!

Couleur: profilé blanc/treillis blanc
Vente par barre individuelle ou au carton

N° d'article	Longueur	Unité	Unités/emballage	Prix
5200770490	2.4 m	PC	25 PC/CAR	- 60.00 m 7.85 CHF/m
				+60.00 m 5.95 CHF/m

Profilé de jonction W38-pro

Baguettes d'ajustement et d'étanchéité



Domaine d'application

- Profilé de jonction de crépis pour fenêtres et portes
- Pour systèmes MARMOtherm d'épaisseur d'isolation jusqu'à 400 mm et taille de fenêtre jusqu'à 15 m².
- **Attention: Tenir compte de la fiche technique!**

Avantages du produit

- Profilé plastique avec bande d'étanchéité PUR type BG1
- Tissu en fibre de verre intégré 12,5 cm
- Rabat de protection pliant avec bande autocollante
- Bande de mousse PE 6 x 1 mm

Détails

Essai de colle non obligatoire!

Couleur: profilé blanc/treillis blanc
Vente par barre individuelle ou au carton

N° d'article	Longueur	Unité	Unités/emballage	Prix	
5200854415	2.4 m	PC	25 PC/CAR	- 60.00 m	12.46 CHF/m
				+60.00 m	9.46 CHF/m

Profilé de jonction W38-pro-K

Baguettes d'ajustement et d'étanchéité



Domaine d'application

- Le profilé est utilisé pour les jonctions de crépis avec enduit épais/gratté dans les systèmes composites d'isolation thermique avec isolation de l'embrasure et pour les systèmes de fenêtres/portes, où il faut s'attendre à des mouvements de compensation
- Lors de la pose d'une isolation thermique d'une épaisseur max. de 400 mm et d'une surface de fenêtre max. de 15 m²

Avantages du produit

- Profilé télescopique avec bande d'étanchéité PUR de type BG1 et treillis en fibre de verre intégré
- Rabat de protection pliant avec bande Sk de 12 mm
- Bande adhésive Sk-PE: 6 x 1 mm
- Dimensions de maille: 6 x 6 mm
- Dimensions: 12.5 cm (min. 160 g/m²)

Détails

Essai de colle non obligatoire!

Couleur: profilé blanc/treillis blanc
Vente individuelle ou au carton

N° d'article	Longueur	Unité	Unités/emballage	Prix	
5200854416	2.4 m	PC	25 PC/CAR	- 60.00 m	13.06 CHF/m
				+60.00 m	9.91 CHF/m

Profil de jonction weber S12

Baguettes d'ajustement et d'étanchéité

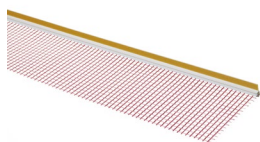

Domaine d'application

- Pour systèmes MARMOtherm d'épaisseur d'isolation jusqu'à 160 mm et taille de fenêtre jusqu'à 3 m².
- **Attention: Tenir compte de la fiche technique!**

Avantages du produit

- Profilé en plastique avec bande adhésive en PE
- Avec treillis en fibre de verre intégré
- Dimensions de maille:
- Branche tissée:

Détails

Essai de colle toujours obligatoire!

Couleur: profilé blanc/treillis rouge
Vente par barre individuelle ou au carton

N° d'article	Longueur	Unité	Unités/emballage	Prix	
5200654939	2.4 m	PC	30 PC/CAR	- 72.00 m	4.07 CHF/m
				+72.00 m	3.07 CHF/m

SOL PAD 280 SUISSE

Baguettes d'ajustement et d'étanchéité

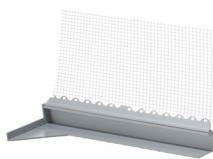

Domaine d'application

- Montage de part et d'autre des embrasures de fenêtres extérieures, permettant de réaliser des appuis de fenêtre sans maintenance et découpés
- Utilisation pour tout type d'appui de fenêtre

Avantages du produit

- Baguette d'enduit et d'insertion sans PVC en deux parties avec un profilé encastrable de jonction enduit/armature
- Résistance durable aux pluies battantes
- Longueur/portée: 280 mm

Détails

1 jeu: 1 partie gauche et 1 partie droite, profilé encastrable de jonction enduit/armature inclus

Couleur: profilé gris/treillis blanc
Vente en carton

Consommation

Par appui de fenêtre: 1 jeu

N° d'article	Unité	Unités/emballage	Prix
5200661180	PAI	10 PAI/CAR	226.60 CHF/CAR

SOL PAD 420 XL SUISSE

Baguettes d'ajustement et d'étanchéité

5

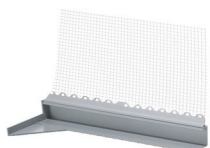

Domaine d'application

- Montage de part et d'autre des embrasures de fenêtres extérieures, permettant de réaliser des appuis de fenêtre sans maintenance et découpés
- Utilisation pour tout type d'appui de fenêtre

Avantages du produit

- Baguette d'enduit et d'insertion sans PVC en deux parties avec un profilé encastrable de jonction enduit/armature
- Résistance durable aux pluies battantes
- Longueur/portée: 420 mm

Détails

1 jeu: 1 partie gauche et 1 partie droite, profilé encastrable de jonction enduit/armature inclus

Couleur: profilé gris/treillis blanc
Vente en carton

Consommation

Par appui de fenêtre: 1 jeu

N° d'article	Unité	Unités/emballage	Prix
5200686313	PAI	8 PAI/CAR	290.00 CHF/CAR



Domaine d'application

- Pour l'exécution du soubassement au-dessus du sol avec l'isolation thermique extérieure

Avantages du produit

- Profilé ALU avec relevé orienté vers le haut et larmier supplémentaire
- Nécessite des plaquettes de liaison au niveau des jonctions
- Pour une plus grande résistance aux fissures, possibilité d'utilisation avec profilé à emboîter pour soubassement

Détails

5200655017 (DD; 40 mm) à 5200655028 (DD; 200 mm) = 1 partie
5200655029 (DC; 220 à 300 mm) = 2 parties avec profilé télescopique
 Couleur: gris argent
 Vente par pièce

N° d'article	Type	Emballage	Unité	Prix
5200655017	40 mm, 1 pièce	PC	2.5 m	5.23 CHF/m
5200655018	50 mm, 1 pièce	PC	2.5 m	6.58 CHF/m
5200655019	60 mm, 1 pièce	PC	2.5 m	7.81 CHF/m
5200655020	70 mm, 1 pièce	PC	2.5 m	9.18 CHF/m
5200655021	80 mm, 1 pièce	PC	2.5 m	10.46 CHF/m
5200655022	90 mm, 1 pièce	PC	2.5 m	11.76 CHF/m
5200655023	100 mm, 1 pièce	PC	2.5 m	13.05 CHF/m
5200655024	120 mm, 1 pièce	PC	2.5 m	15.69 CHF/m
5200655025	140 mm, 1 pièce	PC	2.5 m	18.28 CHF/m
5200655026	160 mm, 1 pièce	PC	2.5 m	20.87 CHF/m
5200655027	180 mm, 1 pièce	PC	2.5 m	23.51 CHF/m
5200655028	200 mm, 1 pièce	PC	2.5 m	26.10 CHF/m



Domaine d'application

- Pour l'exécution du soubassement au-dessus du sol avec l'isolation thermique extérieure

Avantages du produit

- Profilé télescopique ALU avec relevé orienté vers le haut et larmier supplémentaire
- Nécessite des plaquettes de liaison au niveau des jonctions
- Pour une plus grande résistance aux fissures, possibilité d'utilisation avec profilé à emboîter pour soubassement

Détails

5200655017 (DD; 40 mm) à 5200655028 (DD; 200 mm) = 1 partie
5200655029 (DC; 220 à 300 mm) = 2 parties avec profilé télescopique
 Couleur: gris argent
 Vente par pièce
 Délai de livraison 2 semaines

N° d'article	Type	Emballage	Unité	Prix
5200655029	220 - 300 mm, 2 pièces	PC	2.5 m	39.21 CHF/m

Profilé de finition d'enduit type W44

Finition de plinthes

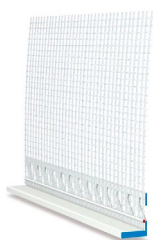

Domaine d'application

- Extérieur et intérieur
- Réalisation des raccords d'enduit de finition lors de l'isolation thermique extérieure, pour délimitation latérale

Avantages du produit

- Profilé en plastique avec arête de retrait
- Avec treillis en fibre de verre intégré
- Dimensions de maille: 4 x 4 mm
- Branche tissée: 12.5 cm

Détails

Couleur: profilé blanc/treillis blanc
 Vente par barre individuelle ou au carton
 5200873938 = type W44-3: Avec relevé 3 mm
 5200770465 = type W44-6: Avec relevé 6 mm
 5200770469 = type W44-10: Avec relevé 10 mm
 5200770471 = type W44-15: Avec relevé 15 mm

N° d'article	Type	Emballage	Unité	Unités/emballage	Prix
5200947681	W44-2	PC	2 m	25 PC/CAR	- 50.00 m 2.40 CHF/m +50.00 m 1.90 CHF/m
5200873938	W44-3	PC	2 m	25 PC/CAR	- 50.00 m 2.40 CHF/m +50.00 m 1.90 CHF/m
5200770465	W44-6	PC	2 m	25 PC/CAR	- 50.00 m 2.83 CHF/m +50.00 m 2.13 CHF/m
5200770469	W44-10	PC	2 m	25 PC/CAR	- 50.00 m 3.09 CHF/m +50.00 m 2.34 CHF/m
5200770471	W44-15	PC	2 m	25 PC/CAR	- 50.00 m 3.50 CHF/m +50.00 m 2.65 CHF/m

Profilé d'emboîtement de socle

Finition de plinthes

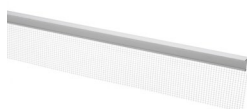

Domaine d'application

- Pour profilé de raccordement de soubassement, afin d'empêcher la formation de fissures au bout du profilé de soubassement

Avantages du produit

- Profilé en plastique avec treillis en fibre de verre intégré et larmier à emboîter
- Branche tissée:

Détails

Couleur: profilé gris/treillis blanc
 Vente par barre individuelle ou au carton

N° d'article	Emballage	Unité	Unités/emballage	Prix
5200655030	PC	2.5 m	15 PC/CAR	- 37.50 m 5.38 CHF/m +37.50 m 4.16 CHF/m

Profilé d'emboîtement de socle W66-2

Profilés d'emboîtement et de larmier

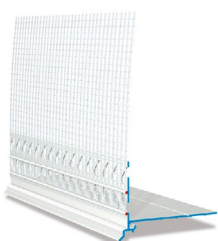

Domaine d'application

- Il est installé lorsque l'isolation murale est posée sur une isolation périphérique. Le profilé est inséré entre les deux panneaux isolants.

Avantages du produit

- Profilé en plastique avec larmier coudé (dissimulé) et treillis en fibre de verre intégré
- Profilé de raccordement plus long avec larmier
- Dimensions de maille: 4 x 4 mm
- Branche tissée: 12.5 x 12.5 cm

Détails

Sont joints dans le carton: 30 connecteurs Z13 et raccords d'angle pour 4 angles extérieurs Z18-2-a et 2 angles intérieurs Z18-2-i

Couleur: profilé blanc/treillis blanc
 Vente par barre individuelle ou au carton
 Aide au montage: Clou en plastique Z21 pour une fixation rapide

N° d'article	Emballage	Unité	Unités/emballage	Prix
5200854490	PC	2 m	25 PC/CAR	- 50.00 m 9.07 CHF/m +50.00 m 6.87 CHF/m

Profilé d'emboîtement de socle W66-4

Profilés d'emboîtement et de larmier

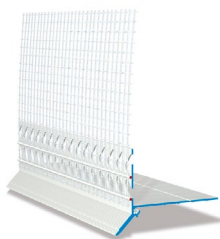

Domaine d'application

- Il est installé lorsque l'isolation murale est posée sur une isolation périphérique. Le profilé est inséré entre les deux panneaux isolants.

Avantages du produit

- Profilé en plastique avec larmier en enduit gratté (dissimulé) et treillis en fibre de verre intégré
- Profilé de raccordement plus long avec larmier
- Dimensions de maille: 6 x 6 mm
- Branche tissée: 12.5 x 12.5 cm

Détails

Sont joints dans le carton:

- Couleur: profilé blanc/treillis blanc
- Vente par barre individuelle ou au carton
- Aide au montage: Clou en plastique Z21 pour une fixation rapide

N° d'article	Emballage	Unité	Unités/emballage	Prix
5200854496	PC	2 m	25 PC/CAR	- 50.00 m 9.68 CHF/m
				+50.00 m 7.33 CHF/m

Profil de goutte pendante

Profilés d'emboîtement et de larmier

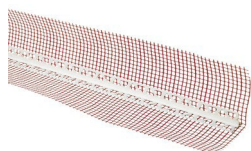

Domaine d'application

- Pour la réalisation de gouttes pendantes ou de raccords de soubassement au-dessus du sol à l'extérieur

Avantages du produit

- Profilé en plastique avec larmier
- Avec treillis en fibre de verre intégré
- Dimensions de maille: 4 x 4 mm
- Branche tissée:

Détails

- Couleur: profilé blanc/treillis rouge
- Vente par barre individuelle ou au carton

N° d'article	Emballage	Unité	Unités/emballage	Prix
5200654942	PC	2.5 m	25 PC/CAR	- 25.00 m 5.28 CHF/m
				+25.00 m 3.98 CHF/m

Profil de goutte pendante W40-2

Profilés d'emboîtement et de larmier

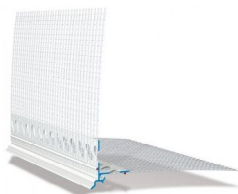

Domaine d'application

- Pour la réalisation de gouttes pendantes dans des éléments de bâtiment en retrait tels que sous-faces, embrasures de fenêtres et de portes, raccords de caissons de volets roulants et autres éléments

Avantages du produit

- Profilé en plastique avec larmier
- Avec treillis en fibre de verre intégré
- Surface rainurée pour une meilleure adhérence

Détails

Sont joints dans le carton:

- Couleur: profilé blanc/treillis blanc
- Vente par barre individuelle ou au carton

N° d'article	Emballage	Unité	Unités/emballage	Prix
5200770615	PC	2 m	25 PC/CAR	- 50.00 m 10.12 CHF/m
				+50.00 m 7.67 CHF/m

Profil de goutte pendante W40-4

Profilés d'emboîtement et de larmier

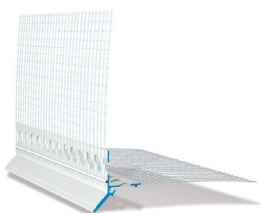

Domaine d'application

- Pour la réalisation de gouttes pendantes dans des éléments de bâtiment en retrait tels que sous-faces, embrasures de fenêtres et de portes, raccords de caissons de volets roulants et autres éléments

Avantages du produit

- Profilé en plastique avec larmier
- Pour les systèmes en couche épaisse ou le crépi gratté
- Surface rainurée pour une meilleure adhérence

Détails

Sont joints dans le carton:

- Couleur: profilé blanc/treillis blanc
- Vente par barre individuelle ou au carton

N° d'article	Emballage	Unité	Unités/emballage	Prix
5200854430	PC	2 m	25 PC/CAR	- 50.00 m 718 CHF/m +50.00 m 5.43 CHF/m

Raccords pour profilés Z13

Raccords de plinthes et d'emboîtement

5

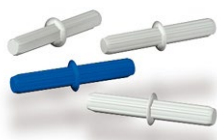

Domaine d'application

- Pour une liaison sûre et une installation des profilés dans le sens de l'écoulement dans l'isolation thermique extérieure

Avantages du produit

- Permet de raccorder précisément les barres du profilé
- Emboîtement dans la chambre creuse au bout du profilé jusqu'à la bride et glissement du bout du profilé suivant sur le connecteur

Détails

Convient pour les profilés d'isolation thermique extérieure W15/W40-2/W40-4/W45-8/W45-11/W66-2/W66-4/W80-10 (avec et sans arête de retrait)

- Couleur: Blanc
- Sac de 30 pièces

N° d'article	Quantité	Prix
5200855783	30 pièces/sachet, 40 sachets/carton	6.71 CHF/SAC

Raccords pour profilés Z14

Raccords de plinthes et d'emboîtement



Domaine d'application

- Pour une liaison sûre et une installation des profilés dans le sens de l'écoulement dans l'isolation thermique extérieure

Avantages du produit

- Permet de raccorder précisément les barres du profilé
- Emboîtement dans la chambre creuse au bout du profilé jusqu'à la bride et glissement du bout du profilé suivant sur le connecteur

Détails

Convient pour le profilé d'isolation thermique extérieure W41

- Couleur: Blanc
- Sac de 30 pièces

N° d'article	Quantité	Prix
5200855781	30 pièces/sachet, 40 sachets/carton	5.48 CHF/SAC

Raccord d'angle Z18-2-i

Raccords de plinthes et d'emboîtement



Domaine d'application

- Angle intérieur par rapport au profilé de larmier W40-2 et au profilé mâle de soubassement avec larmier W66-2

Avantages du produit

- Formation très facile et rapide d'angles propres et précis.
- Taxe sur les COV connecteurs

Détails

En carton de 10 sacs de 10 pièces = 100 pièces

Couleur: Blanc
Vente au sac ou au carton

N° d'article	Unité	Unités/emballage	Prix
5200770621	SAC	10 SAC/CAR	- 100.00 PC 2.57 CHF/PC
			+100.00 PC 1.97 CHF/PC

Raccord d'angle Z18-2-a

Raccords de plinthes et d'emboîtement



Domaine d'application

- Angle extérieur par rapport au profilé de larmier W40-2 et au profilé mâle de soubassement avec larmier W66-2

Avantages du produit

- Formation très facile et rapide d'angles propres et précis.
- avec connecteurs

Détails

En carton de 10 sacs de 10 pièces = 100 pièces

Couleur: Blanc
Vente au sac ou au carton

N° d'article	Unité	Unités/emballage	Prix
5200770620	SAC	10 SAC/CAR	- 100.00 PC 1.43 CHF/PC
			+100.00 PC 1.08 CHF/PC

plaquettes de liaison Universal

Raccords de plinthes et d'emboîtement

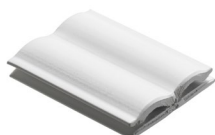

Domaine d'application

- Plaque de connexion entre deux profilés de raccordement de soubassement

Avantages du produit

- Plaquette de liaison en plastique (PVC)
- Empêche les saillies au niveau des jonctions et absorbe les dilatations thermiques

Détails

Couleur: Blanc
Vente à l'unité ou au carton

N° d'article	Unité	Unités/emballage	Prix
5200655031	PC	100 PC/CAR	- 100.00 PC 0.24 CHF/PC
			+100.00 PC 0.19 CHF/PC

Profil d'arrêt d'enduit Attika W41

Profilés de raccordement et de finition



Domaine d'application

- En extérieur
- Pour un raccordement de crépi propre sous l'appui de fenêtre, dans la zone d'attique sous l'habillage en tôle ou autre

Avantages du produit

- Profilé en plastique avec perforations longitudinales et avec larmier transparent en PVC souple
- Avec treillis en fibre de verre intégré
- Dimensions de maille: 4 x 4 mm
- Branche tissée: 12,5 x 12,5 cm (min. 160 g/m²)

Détails

30 connecteurs Z14 sont joints dans le carton

Couleur: profilé blanc/treillis blanc
Vente par barre individuelle ou au carton

N° d'article	Longueur	Emballage	Unités/emballage	Prix
5200854472	2.0 m	PC	15 PC/CAR	- 30.00 m 7.85 CHF/m +30.00 m 5.95 CHF/m

Feba-Duo Profilé de finition W43

Profilés de raccordement et de finition

5



Domaine d'application

- En extérieur
- Pour un raccordement de crépi propre sous l'appui de fenêtre
- Pour la réalisation d'une deuxième couche d'étanchéité

Avantages du produit

- Profilé en plastique avec perforations longitudinales
- Larmier transparent en PVC souple
- Avec treillis double-face de 12.5 cm

Détails

Sont joints dans le carton: 30 connecteurs Z14

Couleur: profilé blanc/treillis blanc
Vente par barre individuelle ou au carton

N° d'article	Longueur	Emballage	Unités/emballage	Prix
5200895108	2.0 m	PC	15 PC/CAR	- 30.00 m 8.83 CHF/m +30.00 m 7.28 CHF/m

Profilé de finition d'enduit type W44

Profilés de raccordement et de finition



Domaine d'application

- Extérieur et intérieur
- Réalisation des raccordements d'enduit de finition lors de l'isolation thermique extérieure, pour délimitation latérale

Avantages du produit

- Profilé en plastique avec arête de retrait
- Avec treillis en fibre de verre intégré
- Dimensions de maille: 4 x 4 mm
- Branche tissée: 12.5 cm

Détails

Couleur: profilé blanc/treillis blanc
Vente par barre individuelle ou au carton
5200873938 = type W44-3: Avec relevé 3 mm
5200770465 = type W44-6: Avec relevé 6 mm
5200770469 = type W44-10: Avec relevé 10 mm
5200770471 = type W44-15: Avec relevé 15 mm

N° d'article	Type	Emballage	Unité	Unités/emballage	Prix
5200947681	W44-2	PC	2 m	25 PC/CAR	- 50.00 m 2.40 CHF/m +50.00 m 1.90 CHF/m
5200873938	W44-3	PC	2 m	25 PC/CAR	- 50.00 m 2.40 CHF/m +50.00 m 1.90 CHF/m
5200770465	W44-6	PC	2 m	25 PC/CAR	- 50.00 m 2.83 CHF/m +50.00 m 2.13 CHF/m
5200770469	W44-10	PC	2 m	25 PC/CAR	- 50.00 m 3.09 CHF/m +50.00 m 2.34 CHF/m
5200770471	W44-15	PC	2 m	25 PC/CAR	- 50.00 m 3.50 CHF/m +50.00 m 2.65 CHF/m

Profil de connexion pour cadres de fenêtre métalliques

Profilés de raccordement et de finition



Domaine d'application

- Raccordement au ras du crépi des éléments de construction saillants comme les éléments de fenêtres et de portes et les dormants.
- Profilé de flanc de joint avec largeur de branche 30 ou 60 mm

Avantages du produit

- Profilé en plastique avec largeur de branche 30 ou 60 mm
- Avec bandes de tissu soudées d'un côté
- Bord de retrait du crépi 6 mm
- Branche tissée: 12.5 cm

Détails

Couleur: Profilé blanc
Vente par barre individuelle ou au carton

N° d'article	Longueur	Unité	Unités/emballage	Prix
5200915030	2.5 m ; 60 mm	PC	15 PC/BD	- 37.50 m 8.50 CHF/m
				+37.50 m 6.45 CHF/m
5200915033	2.5 m ; 30 mm	PC	15 PC/BD	- 37.50 m 8.50 CHF/m
				+37.50 m 6.45 CHF/m

Fensterzargen Anschlussprofil K

Profilés de raccordement et de finition

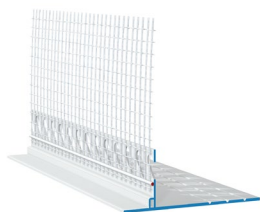

Domaine d'application

- Pour l'application d'un crépi épais (crépi gratté) pour les raccords à fleur de crépi sur les éléments de construction saillants comme les éléments de fenêtres, de portes et d'huisseries.

Avantages du produit

- Profilé en plastique pour systèmes à couche épaisse
- Largeur de branche de 60 mm avec trois points de rupture (30; 40; 50 mm)
- Avec bandes de tissu soudées d'un côté
- Branche tissée: 12.5 cm

Détails

Couleur: profilé blanc
Vente par barre individuelle ou au carton

N° d'article	Unité	Unités/emballage	Prix
5200929047	PC	15 PC/CAR	- 37.50 m 10.24 CHF/m
			+37.50 m 8.19 CHF/m

Elément d'angle de dormant de fenêtre

Profilés de raccordement et de finition

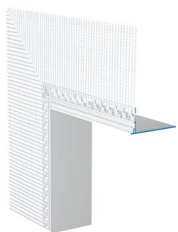

Domaine d'application

- Pour la réalisation d'angles précis dans le sens de l'écoulement dans les systèmes ITE

Avantages du produit

- Profilé d'angle en plastique de 30 mm ou 60 mm de profondeur
- Avec tissu en fibre de verre intégré d'un côté
- Dimensions de maille: 4 x 4 mm
- Branche tissée: 12.5 cm

Détails

Couleur: profilé blanc

N° d'article	Type	Unité	Unités/emballage	Prix
5200915028	60 mm	PC	5 PC/CAR	153.40 CHF/CAR
5200915029	30 mm	PC	5 PC/CAR	153.40 CHF/CAR

Profilé à emboîter pour socles W45-8

Profilés de raccordement et de finition



Domaine d'application

- Pour les jonctions de crépis dans les systèmes d'isolation thermique extérieure (IT) pour les raccordements de tôle, avant-toits et rails de soubassement
- Le profilé d'emboîtement assure une liaison mobile à compensation entre le crépi et la tôle

Avantages du produit

- Profilé de raccordement de tôle avec chambre creuse
- Pour assurer une liaison mobile entre le crépi et la tôle
- Raccordement du crépi/larmier 8 mm

Détails

Sont joints dans le carton: 30 connecteurs Z13

Couleur: profilé blanc/treillis blanc

Vente par barre individuelle ou au carton

N° d'article	Longueur	Unité	Unités/emballage	Prix
520085376	2.0 m	PC	25 PC/CAR	- 50.00 m 9.07 CHF/m +50.00 m 6.87 CHF/m

Profilé à emboîter pour socles W45-11

Profilés de raccordement et de finition



Domaine d'application

- Pour les jonctions de crépis dans les systèmes d'isolation thermique extérieure (IT) pour les raccordements de tôle, avant-toits et rails de soubassement
- Le profilé d'emboîtement assure une liaison mobile à compensation entre l'enduit gratté et la tôle

Avantages du produit

- Profilé de raccordement de tôle avec chambre creuse
- Pour assurer une liaison mobile entre le crépi et la tôle
- Raccordement du crépi/Larmier 11 mm

Détails

Sont joints dans le carton:

Couleur: profilé blanc/treillis blanc

Vente par barre individuelle ou au carton

N° d'article	Longueur	Unité	Unités/emballage	Prix
520085378	2.0 m	PC	25 PC/CAR	- 50.00 m 9.68 CHF/m +50.00 m 7.33 CHF/m

SOL PAD TOOL

Accessoires



Domaine d'application

- Outil de montage de qualité pour la pose professionnelle des baguettes d'enduit MARMORAN SOL PAD

Avantages du produit

- En bois résistant
- Avec face abrasive et lame de scie stable
- Hauteur de fraisage: 30 mm

Détails

Couleur: marron

Vente à l'unité

N° d'article	Unité	Unités/emballage	Prix
5200661289	PC	4 PC/CAR	100.00 CHF/PC



Domaine d'application

- Pour l'intérieur
- Convient à différents supports
- Structure réalisable avec différents outils
- Convient parfaitement aux réalisations créatives

Avantages du produit

- À base d'une émulsion de résine synthétique
- Structure: Structure striée (négative)
- Perméabilité à la diffusion de vapeur
- Hydrophobie durable
- Bonne résistance à l'adhésion

Détails

Couleur: blanc naturel
 Disponible dans toutes les teintes du nuancier MARMORAN, sur demande possibilité de teintes spéciales après fourniture d'un échantillon

La consommation de produit dépend entre autres de la mise en œuvre, du support et de la consistance. Les quantités de consommation mentionnées sont uniquement à titre indicatif. Il faut calculer précisément les quantités de consommation sur l'objet.

Consommation

Granulométrie de 0.5 mm:	1.0 - 1.5 kg/m ²
Granulométrie de 1.0 mm:	1.5 - 2.0 kg/m ²
Granulométrie de 1.5 mm:	2.0 - 2.6 kg/m ²
Granulométrie de 2.0 mm:	2.5 - 3.0 kg/m ²

N° d'article	Granulométrie	Consommation	Emballage	Unité	Unités/emballage	Prix	
5200836711	0.5 mm	1,0 - 1,5 kg/m ²	SEA	25 kg	24 SEA/PAL	- 600.00 kg	2.60 CHF/kg
						+600.00 kg	2.35 CHF/kg
5200836713	1.0 mm	1,5 - 2,0 kg/m ²	SEA	25 kg	24 SEA/PAL	- 600.00 kg	2.60 CHF/kg
						+600.00 kg	2.35 CHF/kg
5200836714	1.5 mm	2,0 - 2,6 kg/m ²	SEA	25 kg	24 SEA/PAL	- 600.00 kg	2.60 CHF/kg
						+600.00 kg	2.35 CHF/kg
5200836715	2.0 mm	2,5 - 3,0 kg/m ²	SEA	25 kg	24 SEA/PAL	- 600.00 kg	2.60 CHF/kg
						+600.00 kg	2.35 CHF/kg



Domaine d'application

- Pour l'intérieur
- Convient à différents supports
- Structure réalisable avec différents outils
- Convient parfaitement aux réalisations créatives

Avantages du produit

- À base d'une émulsion de résine synthétique
- Structure: Structure striée (négative)
- Perméabilité à la diffusion de vapeur
- Hydrophobie durable
- Bonne résistance à l'adhésion

Détails

Également possible sur supports appropriés sans couche d'apprêt, voir la fiche technique

Couleur: blanc naturel

Disponible dans toutes les teintes du nuancier MARMORAN, sur demande possibilité de teintes spéciales après fourniture d'un échantillon

La consommation de produit dépend entre autres de la mise en œuvre, du support et de la consistance. Les quantités de consommation mentionnées sont uniquement à titre indicatif. Il faut calculer précisément les quantités de consommation sur l'objet.

Consommation

Granulométrie de 1.0 mm:	1.5 - 2.0 kg/m ²
Granulométrie de 1.5 mm:	2.0 - 2.6 kg/m ²
Granulométrie de 2.0 mm:	2.5 - 3.0 kg/m ²

N° d'article	Granulométrie	Consommation	Emballage	Unité	Unités/emballage	Prix	
5200836720	1.0 mm	1,5 - 2,0 kg/m ²	SEA	25 kg	24 SEA/PAL	- 600.00 kg	2.65 CHF/kg
						+600.00 kg	2.40 CHF/kg
5200836721	1.5 mm	2,0 - 2,6 kg/m ²	SEA	25 kg	24 SEA/PAL	- 600.00 kg	2.65 CHF/kg
						+600.00 kg	2.40 CHF/kg
5200836722	2.0 mm	2,5 - 3,0 kg/m ²	SEA	25 kg	24 SEA/PAL	- 600.00 kg	2.65 CHF/kg
						+600.00 kg	2.40 CHF/kg

Crépi ribé plein d'intérieur Carrara B210

enduits de finition organiques (intérieur)



Domaine d'application

- Pour l'intérieur
- Convient à différents supports
- Structure réalisable avec différents outils
- Convient parfaitement aux réalisations créatives

Avantages du produit

- À base d'une émulsion de résine synthétique
- Structure: structure de crépi ribé plein (positive)
- Perméabilité à la diffusion de vapeur
- Hydrophobie durable
- Bonne résistance à l'adhésion

Détails

Couleur: blanc naturel
 Disponible dans toutes les teintes du nuancier MARMORAN, sur demande possibilité de teintes spéciales après fourniture d'un échantillon

La consommation de produit dépend entre autres de la mise en œuvre, du support et de la consistance. Les quantités de consommation mentionnées sont uniquement à titre indicatif. Il faut calculer précisément les quantités de consommation sur l'objet.

Consommation

Épaisseur du grain 1.0 mm:	1.7 - 2.2 kg/m ²
Épaisseur du grain 1.5 mm:	2.2 - 2.8 kg/m ²
Épaisseur du grain 2.0 mm:	2.7 - 3.2 kg/m ²

N° d'article	Granulométrie	Consommation	Emballage	Unité	Unités/emballage	Prix
5200836744	1.0 mm	1,7 - 2,2 kg/m ²	SEA	25 kg	24 SEA/PAL	- 600.00 kg 2.60 CHF/kg +600.00 kg 2.35 CHF/kg
5200836745	1.5 mm	2,2 - 2,8 kg/m ²	SEA	25 kg	24 SEA/PAL	- 600.00 kg 2.60 CHF/kg +600.00 kg 2.35 CHF/kg
5200836746	2.0 mm	2,7 - 3,2 kg/m ²	SEA	25 kg	24 SEA/PAL	- 600.00 kg 2.60 CHF/kg +600.00 kg 2.35 CHF/kg

Crépi ribé plein spécial d'intérieur Carrara B220

enduits de finition organiques (intérieur)



Domaine d'application

- Pour l'intérieur
- Convient à différents supports
- Structure réalisable avec différents outils
- Convient parfaitement aux réalisations créatives

Avantages du produit

- À base d'une émulsion de résine synthétique
- Structure: structure de crépi ribé plein (positive)
- Perméabilité à la diffusion de vapeur
- Hydrophobie durable
- Bonne résistance à l'adhésion

Détails

Également possible sur supports appropriés sans couche d'apprêt, voir la fiche technique
 Couleur: blanc naturel
 Disponible dans toutes les teintes du nuancier MARMORAN, sur demande possibilité de teintes spéciales après fourniture d'un échantillon

La consommation de produit dépend entre autres de la mise en œuvre, du support et de la consistance. Les quantités de consommation mentionnées sont uniquement à titre indicatif. Il faut calculer précisément les quantités de consommation sur l'objet.

Consommation

Épaisseur du grain 1.0 mm:	1.7 - 2.2 kg/m ²
Épaisseur du grain 1.5 mm:	2.2 - 2.8 kg/m ²

N° d'article	Granulométrie	Consommation	Emballage	Unité	Unités/emballage	Prix
5200836748	1.0 mm	1,7 - 2,2 kg/m ²	SEA	25 kg	24 SEA/PAL	- 600.00 kg 2.65 CHF/kg +600.00 kg 2.40 CHF/kg
5200836749	1.5 mm	2,2 - 2,8 kg/m ²	SEA	25 kg	24 SEA/PAL	- 600.00 kg 2.65 CHF/kg +600.00 kg 2.40 CHF/kg

Crépi fibré d'intérieur Carrara Antik B310

enduits de finition organiques (intérieur)



Domaine d'application

- Pour l'intérieur
- Convient à différents supports
- Structure réalisable avec différents outils
- Convient parfaitement aux réalisations créatives

Avantages du produit

- À base d'une émulsion de résine synthétique
- Nombreuses textures possibles
- Perméabilité à la diffusion de vapeur
- Hydrophobie durable
- Bonne résistance à l'adhésion

Détails

Selon la structure: application par pulvérisation, au rouleau, par étalement, par spatulage, etc.

Couleur: blanc naturel

Disponible dans toutes les teintes du nuancier MARMORAN, sur demande possibilité de teintes spéciales après fourniture d'un échantillon

La consommation de produit dépend entre autres de la mise en œuvre, du support et de la consistance. Les quantités de consommation mentionnées sont uniquement à titre indicatif. Il faut calculer précisément les quantités de consommation sur l'objet.

Consommation

Épaisseur du grain: 1.2 mm 2.0 - 4.0 kg/m²

N° d'article	Granulométrie	Consommation	Emballage	Unité	Unités/emballage	Prix
5200649222	1.2 mm	2,0 - 4,0 kg/m ²	SEA	25 kg	24 SEA/PAL	- 600.00 kg 2.60 CHF/kg +600.00 kg 2.35 CHF/kg

Crépi rustique fin d'intérieur Carrara B320

enduits de finition organiques (intérieur)



Domaine d'application

- Pour l'intérieur
- Convient à différents supports
- Structure réalisable avec différents outils
- Convient parfaitement aux réalisations créatives

Avantages du produit

- À base d'une émulsion de résine synthétique
- Nombreuses textures possibles
- Perméabilité à la diffusion de vapeur
- Hydrophobie durable
- Bonne résistance à l'adhésion

Détails

Selon la structure: application par pulvérisation, au rouleau, par étalement, par spatulage, etc.

Couleur: blanc naturel

Disponible dans toutes les teintes du nuancier MARMORAN, sur demande possibilité de teintes spéciales après fourniture d'un échantillon

La consommation de produit dépend entre autres de la mise en œuvre, du support et de la consistance. Les quantités de consommation mentionnées sont uniquement à titre indicatif. Il faut calculer précisément les quantités de consommation sur l'objet.

Consommation

Granulométrie fine sans indication 1.0 - 1.5 kg/m²/mm

N° d'article	Granulométrie	Emballage	Unité	Unités/emballage	Prix
5200649223	fine	SEA	25 kg	24 SEA/PAL	- 600.00 kg 3.05 CHF/kg +600.00 kg 2.80 CHF/kg

Crépi projeté d'intérieur Carrara Styrolit B730

enduits de finition organiques (intérieur)



Domaine d'application

- Pour l'intérieur
- Sur surfaces murales et plafonds
- Mise en œuvre rationnelle
- Surface homogène
- Convient à différents supports
- Applicable avec différentes pompes

Avantages du produit

- À base d'une émulsion de résine synthétique
- Traitement avec les équipements de projection usuels
- Perméabilité à la diffusion de vapeur
- Bonne résistance à l'adhésion

Détails

Également possible sur supports appropriés sans couche d'apprêt, voir la fiche technique

Couleur: blanc naturel

Autres possibilités de création par technique de lasure ou revêtement de finition

La consommation de produit dépend entre autres de la mise en œuvre, du support et de la consistance. Les quantités de consommation mentionnées sont uniquement à titre indicatif. Il faut calculer précisément les quantités de consommation sur l'objet.

Consommation

Épaisseur du grain: 0.8 - 1.3 mm	0.9 - 1.2 kg/m ²
Épaisseur du grain: 1.3 - 2.0 mm	1.5 - 2.5 kg/m ²

N° d'article	Granulométrie	Consommation	Emballage	Unité	Unités/emballage	Prix
5200649225	0.8 - 1.3 mm	0,9 - 1,2 kg/m ²	SEA	20 kg	24 SEA/PAL	- 480.00 kg 3.05 CHF/kg +480.00 kg 2.80 CHF/kg
5200649226	1.3 - 2.0 mm	1,5 - 2,5 kg/m ²	SEA	20 kg	24 SEA/PAL	- 480.00 kg 3.05 CHF/kg +480.00 kg 2.80 CHF/kg

Crépi ribé spécial Mineral 40 blanc naturel

enduits de finition minéraux (intérieur)



Domaine d'application

- Crépi de finition minéral pour l'intérieur pour la réalisation d'une structure de ribé plein. Utilisable comme revêtement de finition sur différents crépis de fond weber.

Avantages du produit

- À base de chaux calcique, de ciment blanc et de chaux
- Crépi de finition purement minéral
- Structure: structure de crépi ribé plein (positive)
- Sans finition hydrofuge

Détails

Respecter les instructions d'application!

Couleur: blanc (blanc 010)

Autres possibilités de création par technique de lasure ou revêtement de finition

Passage à des sacs de 25 kg, une fois le stock des sacs de 30 kg soldé

La consommation de produit dépend entre autres de la mise en œuvre, du support et de la consistance. Les quantités de consommation mentionnées sont uniquement à titre indicatif. Il faut calculer précisément les quantités de consommation sur l'objet.

Consommation

Épaisseur du grain: 1.0 mm	2.0 - 2.5 kg/m ²
Épaisseur du grain: 1.5 mm	2.5 - 3.0 kg/m ²

N° d'article	Granulométrie	Consommation	Emballage	Unité	Unités/emballage	Prix
5200654591	1.0 mm	2,0 - 2,5 kg/m ²	SAC	30 kg	30 SAC/PAL	- 30.00 SAC 39.07 CHF/SAC +30.00 SAC 35.82 CHF/SAC
5200654592	1.5 mm	2,5 - 3,0 kg/m ²	SAC	30 kg	30 SAC/PAL	- 30.00 SAC 39.07 CHF/SAC +30.00 SAC 35.82 CHF/SAC

Crépi ribé spécial Mineral 40

enduits de finition minéraux (intérieur)



Domaine d'application

- Crépi de finition minéral pour l'intérieur pour la réalisation d'une structure de ribé plein. Utilisable comme revêtement de finition sur différents crépis de fond weber.

Avantages du produit

- À base de chaux calcique, de ciment blanc et de chaux
- Crépi de finition purement minéral
- Structure: structure de crépi ribé plein (positive)
- Sans finition hydrofuge
- Degré de blancheur élevé, pour application sans peinture

Détails

Respecter les instructions d'application!

Couleur: extra-blanc (blanc marbre 009)
Autres possibilités de création par technique de lasure ou revêtement de finition

Passage à des sacs de 25 kg, une fois le stock des sacs de 30 kg soldé

La consommation de produit dépend entre autres de la mise en œuvre, du support et de la consistance. Les quantités de consommation mentionnées sont uniquement à titre indicatif. Il faut calculer précisément les quantités de consommation sur l'objet.

Consommation

Épaisseur du grain: 0.5 mm	1.5 - 2.0 kg/m ²
Épaisseur du grain: 1.0 mm	2.0 - 2.5 kg/m ²
Épaisseur du grain: 1.5 mm	2.5 - 3.0 kg/m ²

N° d'article	Granu- lométrie	Consommation	Embal- lage	Unité	Unités/emballage	Prix
5200654597	0.5 mm	1,5 - 2,0 kg/m ²	SAC	30 kg	30 SAC/PAL	- 30.00 SAC 45.58 CHF/SAC +30.00 SAC 42.28 CHF/SAC
5200654598	1.0 mm	2,0 - 2,5 kg/m ²	SAC	30 kg	30 SAC/PAL	- 30.00 SAC 45.58 CHF/SAC +30.00 SAC 42.28 CHF/SAC
5200654599	1.5 mm	2,5 - 3,0 kg/m ²	SAC	30 kg	30 SAC/PAL	- 30.00 SAC 45.58 CHF/SAC +30.00 SAC 42.28 CHF/SAC

weber ip 222

enduits de finition minéraux (intérieur)



Domaine d'application

- Intérieur
- Enduit blanc sur les plafonds et murs

Avantages du produit

- surface très fine
- mise en œuvre aisée
- non inflammable

Détails

Épaisseur minimale sur les plafonds (béton) 5 mm
Épaisseur minimale sur les enduits de fond 3 mm
Taux d'humidité du béton: 3% max. de la masse

Consommation

Par épaisseur de 1 mm	env. 1.0 kg/m ²
Mortier frais par tonne	env. 1000 l

N° d'article	Emballage	Unité	Unités/emballage	Prix
5200649113	SAC	25 kg	35 SAC/PAL	806.00 CHF/to



Domaine d'application

- Intérieur
- Pour le lissage de supports
- Lissage de panneaux de plâtre, panneaux en fibres, etc.

Avantages du produit

- Enduit de lissage à base de plâtre
- Enduit au plâtre adjuvanté
- Finesse de la surface jusqu'à classe Q4

Détails

Épaisseur 1 à 10 mm
 Pont d'adhérence non nécessaire
 Taux d'humidité du béton: 3% max. de la masse

Consommation

Par épaisseur de couche de 1 mm: env. 1.0 kg/m²

N° d'article	Emballage	Unité	Unités/emballage	Prix
5200654508	SAC	25 kg	42 SAC/PAL	1073.00 CHF/to



Domaine d'application

- Crépi de finition minéral pour l'intérieur pour la réalisation d'une structure de ribé plein.
- Utilisable comme revêtement de finition sur différents crépis de fond weber.

Avantages du produit

- Crépi ribé plein à base de chaux calcique et de ciment blanc
- Structure prononcée de crépi ribé plein
- Grand pouvoir de rétention d'eau

Détails

Couleur: blanc naturel
 Autres possibilités de création par technique de lasure ou revêtement de finition

La consommation de produit dépend entre autres de la mise en œuvre, du support et de la consistance. Les quantités de consommation mentionnées sont uniquement à titre indicatif. Il faut calculer précisément les quantités de consommation sur l'objet.

Consommation

Épaisseur du grain: 1.0 mm 2.0 - 2.5 kg/m²
 Épaisseur du grain: 1.5 mm 2.4 - 2.9 kg/m²

N° d'article	Granulométrie	Consommation	Emballage	Unité	Unités/emballage	Prix
5200654619	1.0 mm	ca. 2,0 - 2,5 kg/m ²	SAC	25 kg	42 SAC/PAL	- 1050.00 kg 1.22 CHF/kg +1050.00 kg 1.12 CHF/kg
5200654620	1.5 mm	ca. 2,4 - 2,9 kg/m ²	SAC	25 kg	42 SAC/PAL	- 1050.00 kg 1.22 CHF/kg +1050.00 kg 1.12 CHF/kg

Crépi écologique d'intérieur C460

enduits de finition minéraux (intérieur)



Domaine d'application

- Crépi de finition minéral pour l'intérieur pour la réalisation d'une structure de ribé plein.
- Utilisable comme revêtement de finition sur différents crépis de fond weber.

Avantages du produit

- Crépi de finition minéral, liant en pâte de chaux
- Structure: structure de crépi ribé plein (positive)
- Résistance à l'abrasion accrue par rapport aux enduits à la chaux conventionnels
- Degré de blancheur élevé (après séchage!)

Détails

Couleur: blanc naturel
Autres possibilités de création par technique de lasure ou revêtement de finition

La consommation de produit dépend entre autres de la mise en œuvre, du support et de la consistance. Les quantités de consommation mentionnées sont uniquement à titre indicatif. Il faut calculer précisément les quantités de consommation sur l'objet.

Consommation

Epaisseur du grain: 0.5 mm	1.0 - 1.5 kg/m ²
Epaisseur du grain: 1.0 mm	1.5 - 2.5 kg/m ²
Epaisseur du grain: 1.5 mm	2.5 - 3.5 kg/m ²

N° d'article	Granulométrie	Consommation	Emballage	Unité	Unités/emballage	Prix	
5200649266	0.5 mm	1,0 - 1,5 kg/m ²	SEA	25 kg	24 SEA/PAL	- 600.00 kg	2.85 CHF/kg
						+600.00 kg	2.60 CHF/kg
5200649267	1.0 mm	1,5 - 2,5 kg/m ²	SEA	25 kg	24 SEA/PAL	- 600.00 kg	2.85 CHF/kg
						+600.00 kg	2.60 CHF/kg
5200649268	1.5 mm	2,5 - 3,5 kg/m ²	SEA	25 kg	24 SEA/PAL	- 600.00 kg	2.85 CHF/kg
						+600.00 kg	2.60 CHF/kg

Crépi à la taloche ext. CARRARA A110

enduits de finition organiques (extérieur)



Domaine d'application

- En extérieur
- Application possible sur tous les supports solides, propres et secs

Avantages du produit

- À base d'une émulsion de résine synthétique
- Structure: Structure striée (négative)
- Perméabilité à la diffusion de vapeur
- Résistance durable aux intempéries et hydrophobie
- Bonne résistance à l'adhésion

Détails

Couleur: blanc naturel
Disponible dans toutes les teintes du nuancier MARMORAN, sur demande possibilité de teintes spéciales après fourniture d'un échantillon

La consommation de produit dépend entre autres de la mise en œuvre, du support et de la consistance. Les quantités de consommation mentionnées sont uniquement à titre indicatif. Il faut calculer précisément les quantités de consommation sur l'objet.

N° d'article	Granulométrie	Consommation	Emballage	Unité	Unités/emballage	Prix	
5200649182	1.5 mm	2,2 - 3,0 kg/m ²	SEA	25 kg	24 SEA/PAL	- 600.00 kg	3.95 CHF/kg
						+600.00 kg	3.70 CHF/kg
5200649183	2.0 mm	2,5 - 3,2 kg/m ²	SEA	25 kg	24 SEA/PAL	- 600.00 kg	3.95 CHF/kg
						+600.00 kg	3.70 CHF/kg
5200770145	3.0 mm	3,7 - 4,5 kg/m ²	SEA	25 kg	24 SEA/PAL	- 600.00 kg	3.95 CHF/kg
						+600.00 kg	3.70 CHF/kg
5200770146	4.0 mm	4,8 - 5,8 kg/m ²	SEA	25 kg	24 SEA/PAL	- 600.00 kg	3.95 CHF/kg
						+600.00 kg	3.70 CHF/kg
5200770147	6.0 mm	5,5 - 6,5 kg/m ²	SEA	25 kg	24 SEA/PAL	- 600.00 kg	3.95 CHF/kg
						+600.00 kg	3.70 CHF/kg

Crépi ribé plein Futura CARRARA A211

enduits de finition organiques (extérieur)



Domaine d'application

- En extérieur
- Application possible sur tous les supports solides, propres et secs

Avantages du produit

- À base d'une émulsion de résine synthétique
- Structure: structure de crépi ribé plein (positive)
- Perméabilité à la diffusion de vapeur
- Résistance durable aux intempéries et hydrophobie
- Bonne résistance à l'adhésion

Détails

Couleur: blanc naturel
 Disponible dans toutes les teintes du nuancier MARMORAN, sur demande possibilité de teintes spéciales après fourniture d'un échantillon
 La consommation de produit dépend entre autres de la mise en œuvre, du support et de la consistance. Les quantités de consommation mentionnées sont uniquement à titre indicatif. Il faut calculer précisément les quantités de consommation sur l'objet.

N° d'article	Granulométrie	Type	Emballage	Unité	Unités/emballage	Prix
5200649191	1.5 mm		SEA	25 kg	24 SEA/PAL	- 600.00 kg 3.95 CHF/kg +600.00 kg 3.70 CHF/kg
5200947585	1.5 mm	Forte	SEA	25 kg	24 SEA/PAL	- 600.00 kg 4.15 CHF/kg +600.00 kg 3.95 CHF/kg
5200649192	2.0 mm		SEA	25 kg	24 SEA/PAL	- 600.00 kg 3.95 CHF/kg +600.00 kg 3.70 CHF/kg
5200947586	2.0 mm	Forte	SEA	25 kg	24 SEA/PAL	- 600.00 kg 4.15 CHF/kg +600.00 kg 3.95 CHF/kg

Crépi antique extérieur CARRARA A310

enduits de finition organiques (extérieur)



Domaine d'application

- En extérieur
- Application possible sur tous les supports solides, propres et secs

Avantages du produit

- À base d'une émulsion de résine synthétique
- Nombreuses textures possibles
- Comble les fines fissures de retrait ou de films
- Perméabilité à la diffusion de vapeur
- Résistance durable aux intempéries et hydrophobie

Détails

Selon la structure: application par pulvérisation, au rouleau, par étalement, par spatulage, etc.

Couleur: blanc naturel
 Disponible dans toutes les teintes du nuancier MARMORAN, sur demande possibilité de teintes spéciales après fourniture d'un échantillon

La consommation de produit dépend entre autres de la mise en œuvre, du support et de la consistance. Les quantités de consommation mentionnées sont uniquement à titre indicatif. Il faut calculer précisément les quantités de consommation sur l'objet.

Consommation

Granulométrie de 1.2 mm: 2.0 - 4.0 kg/m²

N° d'article	Granulométrie	Emballage	Unité	Unités/emballage	Prix
5200649193	1.2 mm	SEA	25 kg	24 SEA/PAL	- 600.00 kg 3.95 CHF/kg +600.00 kg 3.70 CHF/kg

**Domaine d'application**

- En extérieur
- Application possible sur tous les supports solides, propres et secs

Avantages du produit

- À base d'une émulsion de résine synthétique
- Structure: structure de crépi ribé plein (positive)
- Perméabilité à la diffusion de vapeur
- Résistance durable aux intempéries et hydrophobie
- Bonne résistance à l'adhésion

Détails

Couleur: blanc naturel
 Disponible dans toutes les teintes du nuancier MARMORAN, sur demande possibilité de teintes spéciales après fourniture d'un échantillon

La consommation de produit dépend entre autres de la mise en œuvre, du support et de la consistance. Les quantités de consommation mentionnées sont uniquement à titre indicatif. Il faut calculer précisément les quantités de consommation sur l'objet.

N° d'article	Granulométrie	Type	Emballage	Unité	Unités/emballage	Prix	
5200649180	0.5 mm		SEA	25 kg	24 SEA/PAL	- 600.00 kg	3.95 CHF/kg
						+600.00 kg	3.70 CHF/kg
5200947522	0.5 mm	Forte	SEA	25 kg	24 SEA/PAL	- 600.00 kg	4.15 CHF/kg
						+600.00 kg	3.95 CHF/kg
5200649187	1.0 mm		SEA	25 kg	24 SEA/PAL	- 600.00 kg	3.95 CHF/kg
						+600.00 kg	3.70 CHF/kg
5200947524	1.0 mm	Forte	SEA	25 kg	24 SEA/PAL	- 600.00 kg	4.15 CHF/kg
						+600.00 kg	3.95 CHF/kg
5200649188	1.5 mm		SEA	25 kg	24 SEA/PAL	- 600.00 kg	3.95 CHF/kg
						+600.00 kg	3.70 CHF/kg
5200947525	1.5 mm	Forte	SEA	25 kg	24 SEA/PAL	- 600.00 kg	4.15 CHF/kg
						+600.00 kg	3.95 CHF/kg
5200649189	2.0 mm		SEA	25 kg	24 SEA/PAL	- 600.00 kg	3.95 CHF/kg
						+600.00 kg	3.70 CHF/kg
5200947528	2.0 mm	Forte	SEA	25 kg	24 SEA/PAL	- 600.00 kg	4.15 CHF/kg
						+600.00 kg	3.95 CHF/kg
5200770245	3.0 mm		SEA	25 kg	24 SEA/PAL	- 600.00 kg	3.95 CHF/kg
						+600.00 kg	3.70 CHF/kg
5200947529	3.0 mm	Forte	SEA	25 kg	24 SEA/PAL	- 600.00 kg	4.15 CHF/kg
						+600.00 kg	3.95 CHF/kg

**Domaine d'application**

- En extérieur
- Application possible sur tous les supports solides, propres et secs

Avantages du produit

- À base d'une émulsion de résine de silicone
- Structure: structure de crépi ribé plein (positive)
- Perméabilité à la diffusion de vapeur
- Résistance durable aux intempéries et hydrophobie
- Bonne résistance à l'adhésion

Détails

Couleur: blanc naturel

Disponible dans toutes les teintes du nuancier MARMORAN, sur demande possibilité de teintes spéciales après fourniture d'un échantillon

La consommation de produit dépend entre autres de la mise en œuvre, du support et de la consistance. Les quantités de consommation mentionnées sont uniquement à titre indicatif. Il faut calculer précisément les quantités de consommation sur l'objet.

N° d'article	Granulométrie	Type	Emballage	Unité	Unités/emballage	Prix	
5200649237	0.5 mm		SEA	25 kg	24 SEA/PAL	- 600.00 kg	4.05 CHF/kg
						+600.00 kg	3.80 CHF/kg
5200947549	0.5 mm	Forte	SEA	25 kg	24 SEA/PAL	- 600.00 kg	4.25 CHF/kg
						+600.00 kg	4.00 CHF/kg
5200649238	1.0 mm		SEA	25 kg	24 SEA/PAL	- 600.00 kg	4.05 CHF/kg
						+600.00 kg	3.80 CHF/kg
5200947551	1.0 mm	Forte	SEA	25 kg	24 SEA/PAL	- 600.00 kg	4.25 CHF/kg
						+600.00 kg	4.00 CHF/kg
5200649239	1.5 mm		SEA	25 kg	24 SEA/PAL	- 600.00 kg	4.05 CHF/kg
						+600.00 kg	3.80 CHF/kg
5200947553	1.5 mm	Forte	SEA	25 kg	24 SEA/PAL	- 600.00 kg	4.25 CHF/kg
						+600.00 kg	4.00 CHF/kg
5200649240	2.0 mm		SEA	25 kg	24 SEA/PAL	- 600.00 kg	4.05 CHF/kg
						+600.00 kg	3.80 CHF/kg
5200947554	2.0 mm	Forte	SEA	25 kg	24 SEA/PAL	- 600.00 kg	4.25 CHF/kg
						+600.00 kg	4.00 CHF/kg
5200770303	3.0 mm		SEA	25 kg	24 SEA/PAL	- 600.00 kg	4.05 CHF/kg
						+600.00 kg	3.80 CHF/kg
5200947555	3.0 mm	Forte	SEA	25 kg	24 SEA/PAL	- 600.00 kg	4.25 CHF/kg
						+600.00 kg	4.00 CHF/kg
5200770305	4.0 mm		SEA	25 kg	24 SEA/PAL	- 600.00 kg	4.05 CHF/kg
						+600.00 kg	3.80 CHF/kg
5200947556	4.0 mm	Forte	SEA	25 kg	24 SEA/PAL	- 600.00 kg	4.25 CHF/kg
						+600.00 kg	4.00 CHF/kg
5200770306	6.0 mm		SEA	25 kg	24 SEA/PAL	- 600.00 kg	4.05 CHF/kg
						+600.00 kg	3.80 CHF/kg
5200947557	6.0 mm	Forte	SEA	25 kg	24 SEA/PAL	- 600.00 kg	4.25 CHF/kg
						+600.00 kg	4.00 CHF/kg

Crépi silicone MIXextérieur C210.037

enduits de finition organiques (extérieur)



Domaine d'application

- En extérieur
- Application possible sur tous les supports solides, propres et secs

Avantages du produit

- À base d'une émulsion de résine de silicone
- Structure: structure grossière de crépi ribé plein (positive)
- Nombreuses textures possibles
- Perméabilité à la diffusion de vapeur
- Résistance durable aux intempéries et hydrophobie
- Bonne résistance à l'adhésion

Détails

Couleur: blanc naturel
 Disponible dans toutes les teintes du nuancier MARMORAN, sur demande possibilité de teintes spéciales après fourniture d'un échantillon

La consommation de produit dépend entre autres de la mise en œuvre, du support et de la consistance. Les quantités de consommation mentionnées sont uniquement à titre indicatif. Il faut calculer précisément les quantités de consommation sur l'objet.

Consommation

Granulométrie de 3.0 - 7.0 mm: 7.0 - 9.0 kg/m²

N° d'article	Granulométrie	Emballage	Unité	Unités/emballage	Prix
5200817828	3.0 - 7.0 mm	SEA	25 kg	24 SEA/PAL	- 600.00 kg 4.05 CHF/kg +600.00 kg 3.80 CHF/kg

Crépi silicone extérieur ribé plein Futura C211

enduits de finition organiques (extérieur)



Domaine d'application

- En extérieur
- Application possible sur tous les supports solides, propres et secs

Avantages du produit

- À base d'une émulsion de résine de silicone
- Structure: structure de crépi ribé plein (positive)
- Perméabilité à la diffusion de vapeur
- Résistance durable aux intempéries et hydrophobie
- Bonne résistance à l'adhésion

Détails

Couleur: blanc naturel
 Disponible dans toutes les teintes du nuancier MARMORAN, sur demande possibilité de teintes spéciales après fourniture d'un échantillon

La consommation de produit dépend entre autres de la mise en œuvre, du support et de la consistance. Les quantités de consommation mentionnées sont uniquement à titre indicatif. Il faut calculer précisément les quantités de consommation sur l'objet.

N° d'article	Granulométrie	Type	Emballage	Unité	Unités/emballage	Prix
5200649243	1.5 mm		SEA	25 kg	24 SEA/PAL	- 600.00 kg 4.05 CHF/kg +600.00 kg 3.80 CHF/kg
5200947558	1.5 mm	Forte	SEA	25 kg	24 SEA/PAL	- 600.00 kg 4.25 CHF/kg +600.00 kg 4.00 CHF/kg
5200649244	2.0 mm		SEA	25 kg	24 SEA/PAL	- 600.00 kg 4.05 CHF/kg +600.00 kg 3.80 CHF/kg
5200947559	2.0 mm	Forte	SEA	25 kg	24 SEA/PAL	- 600.00 kg 4.25 CHF/kg +600.00 kg 4.00 CHF/kg

Crépi silicone extérieur à la taloche C220

enduits de finition organiques (extérieur)



Domaine d'application

- En extérieur
- Application possible sur tous les supports solides, propres et secs

Avantages du produit

- À base d'une émulsion de résine de silicone
- Structure: Structure striée (négative)
- Perméabilité à la diffusion de vapeur
- Résistance durable aux intempéries et hydrophobie
- Bonne résistance à l'adhésion

Détails

Couleur: blanc naturel
 Disponible dans toutes les teintes du nuancier MARMORAN, sur demande possibilité de teintes spéciales après fourniture d'un échantillon

La consommation de produit dépend entre autres de la mise en œuvre, du support et de la consistance. Les quantités de consommation mentionnées sont uniquement à titre indicatif. Il faut calculer précisément les quantités de consommation sur l'objet.

N° d'article	Granulométrie	Consommation	Emballage	Unité	Unités/emballage	Prix
5200649246	1.5 mm	2,0 - 2,8 kg/m ²	SEA	25 kg	24 SEA/PAL	- 600.00 kg 4.05 CHF/kg +600.00 kg 3.80 CHF/kg
5200649247	2.0 mm	2,3 - 3,0 kg/m ²	SEA	25 kg	24 SEA/PAL	- 600.00 kg 4.05 CHF/kg +600.00 kg 3.80 CHF/kg
5200770298	3.0 mm	3,2 - 4,0 kg/m ²	SEA	25 kg	24 SEA/PAL	- 600.00 kg 4.05 CHF/kg +600.00 kg 3.80 CHF/kg

Crépi antique extérieur Silicone C240

enduits de finition organiques (extérieur)



Domaine d'application

- En extérieur
- Application possible sur tous les supports solides, propres et secs

Avantages du produit

- À base d'une émulsion de résine de silicone
- Nombreuses textures possibles
- Comble les fines fissures de retraits ou de films
- Perméabilité à la diffusion de vapeur
- Résistance durable aux intempéries et hydrophobie

Détails

Selon la structure: application par pulvérisation, au rouleau, par étalement, par spatulage, etc.

Couleur: blanc naturel
 Disponible dans toutes les teintes du nuancier MARMORAN, sur demande possibilité de teintes spéciales après fourniture d'un échantillon

La consommation de produit dépend entre autres de la mise en œuvre, du support et de la consistance. Les quantités de consommation mentionnées sont uniquement à titre indicatif. Il faut calculer précisément les quantités de consommation sur l'objet.

Consommation

Granulométrie de 1.2 mm: 2.0 - 4.0 kg/m²

N° d'article	Granulométrie	Emballage	Unité	Unités/emballage	Prix
5200649249	1.2 mm	SEA	25 kg	24 SEA/PAL	- 600.00 kg 4.05 CHF/kg +600.00 kg 3.80 CHF/kg



Domaine d'application

- En intérieur et en extérieur
- Sur systèmes MARMOtherm (ITE/ETICS)
- Comme revêtement de finition lisse ou modelé

Avantages du produit

- Crépi à modeler
- Minéral à base de ciment bâtarde, armé de fibres
- Grande facilité de mise en œuvre

Détails

Épaisseur d'application: 2.0 - 6.0 mm
 En extérieur, uniquement avec couche de peinture
 Il faut observer la fiche technique !

La consommation de produit dépend entre autres de la mise en œuvre, du support et de la consistance. Les quantités de consommation mentionnées sont uniquement à titre indicatif. Il faut calculer précisément les quantités de consommation sur l'objet.

Consommation

Par épaisseur de couche de 1.0 mm: env. 1.5 kg/m²

N° d'article	Emballage	Unité	Unités/emballage	Prix
5200771492	SAC	25 kg	36 SAC/PAL	- 900.00 kg 2.90 CHF/kg +900.00 kg 2.60 CHF/kg

Crépi ribé plein Silcanova topdry C530

enduits de finition organiques (intérieur&extérieur)



Domaine d'application

- À l'extérieur et à l'intérieur
- Application possible sur tous les supports minéraux solides, propres et secs
- Ne convient pas pour le recouvrement de panneaux de support de crépi

Avantages du produit

- À base de silicasol faiblement alcalin
- Structure: structure de crépi ribé plein (positive)
- Régulation de l'humidité, faible absorption d'eau
- Sans agent conservateur de film biocide
- Bonne résistance à l'adhésion

Détails

Couleur: blanc naturel
 Disponible dans toutes les teintes du nuancier MARMORAN, sur demande possibilité de teintes spéciales après fourniture d'un échantillon

La consommation de produit dépend entre autres de la mise en œuvre, du support et de la consistance. Les quantités de consommation mentionnées sont uniquement à titre indicatif. Il faut calculer précisément les quantités de consommation sur l'objet.

N° d'article	Granulométrie	Consommation	Emballage	Unité	Unités/emballage	Prix
5200649271	0.5 mm	1,0 - 1,5 kg/m²	SEA	25 kg	24 SEA/PAL	- 600.00 kg 3.70 CHF/kg +600.00 kg 3.45 CHF/kg
5200649272	1.0 mm	1,7 - 2,2 kg/m²	SEA	25 kg	24 SEA/PAL	- 600.00 kg 3.70 CHF/kg +600.00 kg 3.45 CHF/kg
5200649273	1.5 mm	2,2 - 2,4 kg/m²	SEA	25 kg	24 SEA/PAL	- 600.00 kg 3.70 CHF/kg +600.00 kg 3.45 CHF/kg
5200649274	2.0 mm	2,7 - 3,0 kg/m²	SEA	25 kg	24 SEA/PAL	- 600.00 kg 3.70 CHF/kg +600.00 kg 3.45 CHF/kg
5200770307	3.0 mm	3,5 - 3,8 kg/m²	SEA	25 kg	24 SEA/PAL	- 600.00 kg 3.70 CHF/kg +600.00 kg 3.45 CHF/kg
5200770308	4.0 mm	4,4 - 5,5 Kg/m²	SEA	25 kg	24 SEA/PAL	- 600.00 kg 3.70 CHF/kg +600.00 kg 3.45 CHF/kg
5200770309	6.0 mm	6,0 - 7,5 kg/m²	SEA	25 kg	24 SEA/PAL	- 600.00 kg 3.70 CHF/kg +600.00 kg 3.45 CHF/kg



Domaine d'application

- À l'extérieur et à l'intérieur
- Application possible sur tous les supports minéraux solides, propres et secs
- Ne convient pas pour le recouvrement de panneaux de support de crépi

Avantages du produit

- À base de silicasol faiblement alcalin
- Structure: Structure striée (négative)
- Régulation de l'humidité, faible absorption d'eau
- Sans agents de conservation de film biocides
- Bonne résistance à l'adhésion

Détails

Couleur: blanc naturel
 Disponible dans toutes les teintes du nuancier MARMORAN, sur demande possibilité de teintes spéciales après fourniture d'un échantillon

La consommation de produit dépend entre autres de la mise en œuvre, du support et de la consistance. Les quantités de consommation mentionnées sont uniquement à titre indicatif. Il faut calculer précisément les quantités de consommation sur l'objet.

N° d'article	Granulométrie	Consommation	Emballage	Unité	Unités/emballage	Prix	
5200649277	1.5 mm	2,2 - 2,4 kg/m ²	SEA	25 kg	24 SEA/PAL	- 600.00 kg	3.70 CHF/kg
						+600.00 kg	3.45 CHF/kg
5200649278	2.0 mm	2,7 - 3,0 kg/m ²	SEA	25 kg	24 SEA/PAL	- 600.00 kg	3.70 CHF/kg
						+600.00 kg	3.45 CHF/kg
5200770297	3.0 mm	3,5 - 3,8 kg/m ²	SEA	25 kg	24 SEA/PAL	- 600.00 kg	3.70 CHF/kg
						+600.00 kg	3.45 CHF/kg



Domaine d'application

- Crépi de finition minéral pour l'intérieur et l'extérieur pour la réalisation d'une structure de ribé plein.

Avantages du produit

- À base de chaux calcique, de ciment blanc et de chaux
- Structure: structure de crépi ribé plein (positive)
- Perméabilité à la vapeur d'eau optimale
- Souplesse et adhérence importantes
- Hydrophobie

Détails

Respecter les instructions d'application!

Couleur: blanc naturel

Les teintes sont disponibles sur demande

Suppléments teintes pour enduits minéraux:

- Tous les numéros de la série de couleurs minérales: 6.50 Fr/sac

- Teintes spéciales: sur demande

Supplément teinte petites quantités (quantités inférieures à 200 kg): 0.60 Fr/kg

Passage à des sacs de 25 kg, une fois le stock des sacs de 30 kg soldé

La consommation de produit dépend entre autres de la mise en œuvre, du support et de la consistance. Les quantités de consommation mentionnées sont uniquement à titre indicatif. Il faut calculer précisément les quantités de consommation sur l'objet.

Consommation

Epaisseur du grain: 0.5 mm	1.5 - 2.0 kg/m ²
Epaisseur du grain: 1.0 mm	2.0 - 2.5 kg/m ²
Epaisseur du grain: 1.5 mm	2.5 - 3.5 kg/m ²
Epaisseur du grain: 2.0 mm	3.5 - 4.5 kg/m ²
Epaisseur du grain: 3.0 mm	4.5 - 5.5 kg/m ²
Epaisseur du grain: 4.0 mm	6.0 - 7.0 kg/m ²

N° d'article	Granulométrie	Consommation	Emballage	Unité	Unités/emballage	Prix
5200654609	0.5 mm	1,5 - 2,0 kg/m ²	SAC	30 kg	30 SAC/PAL	- 30.00 SAC 45.42 CHF/SAC +30.00 SAC 42.12 CHF/SAC
5200654610	1.0 mm	2,0 - 2,5 kg/m ²	SAC	30 kg	30 SAC/PAL	- 30.00 SAC 45.42 CHF/SAC +30.00 SAC 42.12 CHF/SAC
5200654611	1.5 mm	2,5 - 3,5 kg/m ²	SAC	30 kg	30 SAC/PAL	- 30.00 SAC 45.42 CHF/SAC +30.00 SAC 42.12 CHF/SAC
5200654612	2.0 mm	3,5 - 4,5 kg/m ²	SAC	30 kg	30 SAC/PAL	- 30.00 SAC 45.42 CHF/SAC +30.00 SAC 42.12 CHF/SAC
5200654613	3.0 mm	4,5 - 5,5 kg/m ²	SAC	30 kg	30 SAC/PAL	- 30.00 SAC 45.42 CHF/SAC +30.00 SAC 42.12 CHF/SAC
5200654614	4.0 mm	6,0 - 7,0 kg/m ²	SAC	30 kg	30 SAC/PAL	- 30.00 SAC 45.42 CHF/SAC +30.00 SAC 42.12 CHF/SAC



Domaine d'application

- L'enduit gratté précieux weber.top 200 AquaBalance est un crépi de finition pour l'extérieur et l'intérieur sur des crépis weber ainsi que les systèmes composites d'isolation thermique MARMOtherm.

Avantages du produit

- Enduit gratté de finition minéral avec grain de quartz structuré
- Structure d'enduit gratté de finition classique
- Présente un effet autonettoyant
- Perméabilité à la vapeur d'eau optimale

Détails

Épaisseur d'appl.: 10 mm + grosseur de grain (grattage: 10 mm)

Respecter les instructions d'application!

Couleur: blanc standard Diamant 0030

Les teintes sont disponibles sur demande

Suppléments teintes pour enduits minéraux:

- Tous les numéros de la série de couleurs minérales: 6.50 Fr/sac
- Teintes spéciales: sur demande

Supplément teinte petites quantités (quantités inférieures à 200 kg): 0.60 Fr/kg

La consommation de produit dépend entre autres de la mise en œuvre, du support et de la consistance. Les quantités de consommation mentionnées sont uniquement à titre indicatif. Il faut calculer précisément les quantités de consommation sur l'objet.

Consommation

Épaisseur du grain: 1.0 mm	env. 14.0 kg/m ²
Épaisseur du grain: 2.0 mm	env. 18.0 kg/m ²
Épaisseur du grain: 3.0 mm	env. 22.0 kg/m ²
Épaisseur du grain: 4.0 mm	env. 24.0 kg/m ²

N° d'article	Granulométrie	Consommation	Emballage	Unité	Unités/emballage	Prix
5200891104	1.0 mm	ca. 14,0 kg/m ²	SAC	25 kg	42 SAC/PAL	- 1050.00 kg 1.55 CHF/kg +1050.00 kg 1.44 CHF/kg
5200891105	2.0 mm	ca. 18,0 kg/m ²	SAC	25 kg	42 SAC/PAL	- 1050.00 kg 1.55 CHF/kg +1050.00 kg 1.44 CHF/kg
5200891108	3.0 mm	ca. 22,0 kg/m ²	SAC	25 kg	42 SAC/PAL	- 1050.00 kg 1.55 CHF/kg +1050.00 kg 1.44 CHF/kg
5200891109	4.0 mm	ca. 24,0 kg/m ²	SAC	25 kg	42 SAC/PAL	- 1050.00 kg 1.55 CHF/kg +1050.00 kg 1.44 CHF/kg

Enduit gratté précieux weber.top 203 AquaBalance

enduits de finition minéraux (intérieur&extérieur)



Domaine d'application

L'enduit gratté précieux weber.top 203 AquaBalance est un crépi de finition pour l'extérieur et l'intérieur sur des crépis weber ainsi que les systèmes composites d'isolation thermique MARMOtherm.

Avantages du produit

- Enduit gratté de finition minéral à grain structuré Jura et réflexion lumineuse grâce à des copeaux de mica
- Structure d'enduit gratté de finition sobre
- Tensio-actif, hydrophile
- Sans biocide, sans agent conservateur
- Présente un effet autonettoyant
- Perméabilité à la vapeur d'eau optimale

Détails

Épaisseur d'appl.: 10 mm + grosseur de grain (grattage: 10 mm)

Respecter les instructions d'application!

Couleur: blanc standard Diamant 0010

Les teintes sont disponibles sur demande

Suppléments teintes pour enduits minéraux:

- Tous les numéros de la série de couleurs minérales: 6.50 Fr/sac

- Teintes spéciales: sur demande

Supplément teinte petites quantités (quantités inférieures à 200 kg): 0.60 Fr/kg

La consommation de produit dépend entre autres de la mise en œuvre, du support et de la consistance. Les quantités de consommation mentionnées sont uniquement à titre indicatif. Il faut calculer précisément les quantités de consommation sur l'objet.

Consommation

Épaisseur du grain: 1.5 mm	env. 16.0 kg/m ²
Épaisseur du grain: 2.0 mm	env. 18.0 kg/m ²

N° d'article	Granulométrie	Consommation	Emballage	Unité	Unités/emballage	Prix
5200891091	1.5 mm	ca. 16,0 kg/m ²	SAC	25 kg	42 SAC/PAL	- 1050.00 kg 1.55 CHF/kg +1050.00 kg 1.44 CHF/kg
5200891100	2.0 mm	ca. 18,0 kg/m ²	SAC	25 kg	42 SAC/PAL	- 1050.00 kg 1.55 CHF/kg +1050.00 kg 1.44 CHF/kg

weber.star 240 AquaBalance

enduits de finition minéraux (intérieur&extérieur)



Domaine d'application

- Crépi munichoïse pour la réalisation d'une surface de crépi décorative avec une structure intemporelle rustique à rainures.
- Convient aux différents crépis de fond ainsi qu'au revêtement de finition pour systèmes composites d'isolation thermique MARMOTHERM.

Avantages du produit

- Tensioactif, hydrophile, pour une humidité équilibrée
- Sans biocide, sans agent conservateur
- Grain structuré concassé

Détails

Respecter les instructions de mise en œuvre!

Couleur: blanc standard Diamant 0010

Teintes disponibles sur demande

Suppléments de teintes, voir Services

La consommation de produit dépend entre autres de la mise en œuvre, du support et de la consistance. Les quantités de consommation mentionnées sont uniquement à titre indicatif. Il faut calculer précisément les quantités de consommation sur l'objet.

Consommation

Épaisseur du grain: 2.0 mm	3.2 kg/m ²
Épaisseur du grain: 3.0 mm	3.5 kg/m ²
Épaisseur du grain: 5.0 mm	4.6 kg/m ²

N° d'article	Granulométrie	Consommation	Emballage	Unité	Unités/emballage	Prix
5200905043	2.0	ca. 3,2 kg/m ²	SAC	25 kg	42 SAC/PAL	- 1050.00 kg 1.46 CHF/kg +1050.00 kg 1.35 CHF/kg
5200905044	3.0	ca. 3,5 kg/m ²	SAC	25 kg	42 SAC/PAL	- 1050.00 kg 1.46 CHF/kg +1050.00 kg 1.35 CHF/kg
5200905045	5.0	ca. 4,6 kg/m ²	SAC	25 kg	42 SAC/PAL	- 1050.00 kg 1.46 CHF/kg +1050.00 kg 1.35 CHF/kg



Domaine d'application

- Le jeté-truelle weber.star 272 Mineral est un crépi de finition pour l'intérieur et l'extérieur sur des crépis weber ainsi que les systèmes composites d'isolation thermique MARMOtherm.

Avantages du produit

- A base de ciment blanc et d'hydroxyde de calcium
- Enduit précieux minéral résistant
- Perméabilité à la vapeur d'eau optimale

Détails

Respecter les instructions de mise en œuvre!

Couleur: blanc standard Diamant 0010
Teintes disponibles sur demande
Suppléments de teintes, voir Services

La consommation de produit dépend entre autres de la mise en œuvre, du support et de la consistance. Les quantités de consommation mentionnées sont uniquement à titre indicatif. Il faut calculer précisément les quantités de consommation sur l'objet.

Consommation

Epaisseur du grain:	
4.0 mm	env. 7.5 kg/m ²
Epaisseur du grain:	
6.0 mm	env. 9.0 kg/m ²

N° d'article	Granulométrie	Consommation	Emballage	Unité	Unités/emballage	Prix	
5200654625	4.0 mm	ca. 7,5 kg/m ²	SAC	30 kg	42 SAC/PAL	- 1.00 kg	1.47 CHF/kg
						+1.00 kg	1.39 CHF/kg
5200654626	6.0 mm	ca. 9,0 kg/m ²	SAC	30 kg	42 SAC/PAL	- 1.00 kg	1.47 CHF/kg
						+1.00 kg	1.39 CHF/kg



Domaine d'application

- Crépi de finition minéral pour l'extérieur et l'intérieur pour la réalisation de structures très imaginatives.
- Convient aux différents crépis de fond ainsi qu'au revêtement de finition pour systèmes composites d'isolation thermique MARMOtherm.

Avantages du produit

- Façades décoratives et imaginatives
- Convient pour l'application d'enduit au rouleau ou au pinceau, ou l'arrachage d'enduit
- Excellente adhérence

Détails

Respecter les instructions de mise en œuvre!

Couleur: blanc standard Diamant 0010
Teintes disponibles sur demande
Suppléments de teintes, voir Services

La consommation de produit dépend entre autres de la mise en œuvre, du support et de la consistance. Les quantités de consommation mentionnées sont uniquement à titre indicatif. Il faut calculer précisément les quantités de consommation sur l'objet.

Consommation

Epaisseur du grain:	
0.5 mm	4.0 - 5.0 kg/m ²
Epaisseur du grain:	
0.8 mm	4.5 - 5.5 kg/m ²
Epaisseur du grain:	
1.5 mm	5.0 - 6.0 kg/m ²

N° d'article	Granulométrie	Consommation	Emballage	Unité	Unités/emballage	Prix	
5200889850	0.5 mm	ca. 4,0 kg/m ²	SAC	30 kg	42 SAC/PAL	- 1050.00 kg	2.57 CHF/kg
						+1050.00 kg	2.47 CHF/kg
5200889852	0.8 mm	ca. 4,5 kg/m ²	SAC	30 kg	42 SAC/PAL	- 1050.00 kg	2.57 CHF/kg
						+1050.00 kg	2.47 CHF/kg
5200654514	1.5 mm	ca. 5,0 kg/m ²	SAC	30 kg	42 SAC/PAL	- 1050.00 kg	2.57 CHF/kg
						+1050.00 kg	2.47 CHF/kg



Domaine d'application

- Pour le feutrage et le lissage de gobetis et enduits d'assainissement minéraux
- Enduit fin blanc pour une finition de surface personnalisée

Avantages du produit

- Feutrabilité sans trace d'amorce
- Perméabilité à la vapeur d'eau
- Résistance au gel et aux intempéries

Détails

Couleur : blanc
Durée de livraison sur demande

Consommation

Pour une épaisseur de couche de 3 mm env. 4 kg/m²

N° d'article	Contenu	Quantité	Prix/unité		Prix/emballage	
5200836802	25 kg	42 SAC/PAL	- 1050.00 kg	2.50 CHF/kg	- 1050.00 kg	62.50 CHF/SAC
			+1050.00 kg	2.30 CHF/kg	+1050.00 kg	57.50 CHF/SAC

Crépi ribé à pâte de chaux Mineral C420

enduits de finition minéraux (intérieur&extérieur)



Domaine d'application

Crépi de finition minéral pâteux pour l'intérieur et l'extérieur pour la réalisation d'une structure de ribé plein. Utilisable comme revêtement de finition sur différents crépis de fond weber. Recommandé par la Conservation des monuments historiques. Conforme aux directives WTA pour les systèmes d'enduit de rénovation.

Avantages du produit

- 100% minéral, sans aucune adjonction de liants organiques, pur, conventionnel
- Structure: structure de crépi ribé plein (positive)
- Recommandé par la protection des monuments, conforme aux directives WTA concernant les systèmes d'enduit de rénovation
- Degré de blancheur optimal (après séchage!)

Détails

***En cas d'utilisation à l'extérieur, respecter la fiche technique!**

0,5 mm et 1,0 mm doit être appliqué en 2 couches!

Couleur : blanc naturel
Les teintes sont disponibles dans des couleurs pastel sur demande
Suppléments teintes : voir «Nos services»

La consommation de produit dépend entre autres de la mise en œuvre, du support et de la consistance. Les quantités de consommation mentionnées sont uniquement à titre indicatif. Il faut calculer précisément les quantités de consommation sur l'objet.

Consommation

Epaisseur du grain: 0.5 mm	1.0 - 1.5 kg/m ²
Epaisseur du grain: 1.0 mm	1.5 - 2.5 kg/m ²
Epaisseur du grain: 1.5 mm	2.5 - 3.5 kg/m ²
Epaisseur du grain: 2.0 mm	3.0 - 4.5 kg/m ²

N° d'article	Granulométrie	Consommation	Emballage	Unité	Unités/emballage	Prix	
5200649254	0.5 mm	1,0 - 1,5 kg/m ²	SEA	25 kg	24 SEA/PAL	- 600.00 kg	2.80 CHF/kg
						+600.00 kg	2.55 CHF/kg
5200649255	1.0 mm	1,5 - 2,5 kg/m ²	SEA	25 kg	24 SEA/PAL	- 600.00 kg	2.80 CHF/kg
						+600.00 kg	2.55 CHF/kg
5200649256	1.5 mm	2,5 - 3,5 kg/m ²	SEA	25 kg	24 SEA/PAL	- 600.00 kg	2.80 CHF/kg
						+600.00 kg	2.55 CHF/kg
5200649257	2.0 mm	3,0 - 4,5 kg/m ²	SEA	25 kg	24 SEA/PAL	- 600.00 kg	2.80 CHF/kg
						+600.00 kg	2.55 CHF/kg

Crépi à structurer Kalkoperl

enduits de finition minéraux (intérieur&extérieur)



Domaine d'application

Crépi de finition minéral pâteux pour l'extérieur et l'intérieur pour la réalisation d'une structure à rainures. Utilisable comme revêtement de finition sur différents crépis de fond weber. Recommandé par la Conservation des monuments historiques. Conforme aux directives WTA pour les systèmes d'enduit de rénovation.

Avantages du produit

- À base d'hydroxyde de calcium
- Crépi de finition minéral
- Structure: Structure striée (négative)
- Recommandé par la protection des monuments, conforme aux directives WTA concernant les systèmes d'enduit de rénovation
- Excellentes propriétés de traitement

Détails

Couleur: blanc naturel
Disponible dans toutes les teintes pastel du nuancier MARMORAN, sur demande possibilité de teintes spéciales après fourniture d'un échantillon
Suppléments teintes pour crépis de finition Kalkoperl:

- Teintes pastel: 0.25 Fr/kg
Supplément teinte petites quantités (quantités inférieures à 200 kg): 0.60 Fr/kg

La consommation de produit dépend entre autres de la mise en œuvre, du support et de la consistance. Les quantités de consommation mentionnées sont uniquement à titre indicatif. Il faut calculer précisément les quantités de consommation sur l'objet.

Consommation

Épaisseur du grain: 0.5 mm	1.0 - 1.5 kg/m ²
Épaisseur du grain: 1.0 mm	1.9 - 2.2 kg/m ²
Épaisseur du grain: 1.5 mm	2.6 - 2.8 kg/m ²

N° d'article	Granulométrie	Consommation	Emballage	Unité	Unités/emballage	Prix
5200649258	0.5 mm	1,0 - 1,5 kg/m ²	SEA	25 kg	24 SEA/PAL	- 600.00 kg 4.50 CHF/kg +600.00 kg 4.20 CHF/kg
5200649259	1.0 mm	1,9 - 2,2 kg/m ²	SEA	25 kg	24 SEA/PAL	- 600.00 kg 4.50 CHF/kg +600.00 kg 4.20 CHF/kg
5200649260	1.5 mm	2,6 - 2,8 kg/m ²	SEA	25 kg	24 SEA/PAL	- 600.00 kg 4.50 CHF/kg +600.00 kg 4.20 CHF/kg

Crépi au grattoir weber.top 204 MINERAL D851

enduits de finition minéraux (intérieur&extérieur)



Domaine d'application

- À l'extérieur et à l'intérieur
- Crépi de finition pour treillis enrobés et un revêtement de crépi de finition pour l'isolation thermique extérieure

Avantages du produit

- Enduit gratté de finition minéral à grain structuré Jura et réflexion lumineuse grâce à des copeaux de mica
- Structure de ribage précieuse fortement granulueuse
- Tensio-actif, hydrophile
- Sans biocide, sans agent conservateur
- Présente un effet autonettoyant
- Perméabilité à la vapeur d'eau optimale

Détails

Épaisseur d'appl.: 10 mm + grosseur de grain (grattage: 10 mm)

Respecter les instructions d'application!

Couleur: blanc standard Diamant 0010
Les teintes sont disponibles sur demande
Suppléments teintes pour enduits minéraux:
- Tous les numéros de la série de couleurs minérales: 6.50 Fr/sac
- Teintes spéciales: sur demande
Supplément teinte petites quantités (quantités inférieures à 200 kg): 0.60 Fr/kg

N° d'article	Granulométrie	Consommation	Emballage	Unité	Unités/emballage	Prix
5200891077	3.0 mm	ca. 22,0 kg/m ²	SAC	25 kg	42 SAC/PAL	- 1050.00 kg 1.55 CHF/kg +1050.00 kg 1.44 CHF/kg
5200891078	4.0 mm	ca. 24,0 kg/m ²	SAC	25 kg	42 SAC/PAL	- 1050.00 kg 1.55 CHF/kg +1050.00 kg 1.44 CHF/kg
5200892777	5.0 mm	ca. 25,0 kg/m ²	SAC	25 kg	42 SAC/PAL	- 1050.00 kg 1.55 CHF/kg +1050.00 kg 1.44 CHF/kg



Domaine d'application

- Dehors et dedans
- Sur les systèmes MARMOtherm ETICS
- Sur tous les enduits de base minéraux et stables

Avantages du produit

- Ribage précieux minéral décoratif
- Structure: structure de crépi ribé plein (positive)
- Perméabilité à la vapeur d'eau optimale
- Excellente adhérence

Détails

Respecter les instructions d'application!

Couleur: blanc standard Diamant 0020

Les teintes sont disponibles sur demande

Suppléments teintes pour enduits minéraux:

- Tous les numéros de la série de couleurs minérales: 6.50 Fr/sac

- Teintes spéciales: sur demande

Supplément teinte petites quantités (quantités inférieures à 200 kg): 0.60 Fr/kg

La consommation de produit dépend entre autres de la mise en œuvre, du support et de la consistance. Les quantités de consommation mentionnées sont uniquement à titre indicatif. Il faut calculer précisément les quantités de consommation sur l'objet.

Consommation

Granulométrie: 1.0 mm	2.5 kg/m ²
Granulométrie: 1.5 mm	2.7 kg/m ²
Granulométrie: 2.0 mm	3.0 kg/m ²
Granulométrie: 3.0 mm	3.7 kg/m ²
Granulométrie: 4.0 mm	5.0 kg/m ²

N° d'article	Granulométrie	Consommation	Emballage	Unité	Unités/emballage	Prix	
5200891115	1.5 mm	ca. 2,7 kg/m ²	SAC	25 kg	36 SAC/PAL	- 900.00 kg	1.52 CHF/kg
5200891116	2.0 mm	ca. 3,0 kg/m ²	SAC	25 kg	36 SAC/PAL	+900.00 kg	1.41 CHF/kg
5200891120	3.0 mm	ca. 3,7 kg/m ²	SAC	25 kg	36 SAC/PAL	- 900.00 kg	1.52 CHF/kg
5200891121	4.0 mm	ca. 5,0 kg/m ²	SAC	25 kg	36 SAC/PAL	+900.00 kg	1.41 CHF/kg



Domaine d'application

- À l'extérieur et à l'intérieur
- Application possible sur tous les supports minéraux et organiques solides, propres et secs

Avantages du produit

- À base d'une dispersion de polymère
- Application au rouleau, au pinceau ou au pistolet
- Avec effet lustré métallique pour peintures décoratives
- Très bonne efficacité sur les surfaces structurées
- Excellent pouvoir couvrant à sec

Détails

Respecter les instructions d'application!

Rendement par couche

Disponible dans 9 couleurs standard

La consommation de produit dépend entre autres de la mise en œuvre, du support et de la consistance. Les quantités de consommation mentionnées sont uniquement à titre indicatif. Il faut calculer précisément les quantités de consommation sur l'objet.

Consommation

Valeur moyenne applicable: 0.150 - 0.180 kg/m²

N° d'article	Couleur	Emballage	Unité	Prix
5200672926	Metallic RAL 9006	CAN	0.9 kg	59.85 CHF/kg
5200672927	Metallic RAL 9006	SEA	4.5 kg	54.95 CHF/kg
5200672928	Metallic RAL 9006	SEA	13.5 kg	52.65 CHF/kg
5200654774	Metallic RAL 9007	CAN	0.9 kg	59.85 CHF/kg
5200654775	Metallic RAL 9007	SEA	4.5 kg	54.95 CHF/kg
5200654776	Metallic RAL 9007	SEA	13.5 kg	52.65 CHF/kg
5200654771	Metallic-acier chromé	CAN	0.9 kg	59.85 CHF/kg
5200654772	Metallic-acier chromé	SEA	4.5 kg	54.95 CHF/kg
5200654773	Metallic-acier chromé	SEA	13.5 kg	52.65 CHF/kg
5200654756	Metallic-bleu	CAN	0.9 kg	59.85 CHF/kg
5200654757	Metallic-bleu	SEA	4.5 kg	54.95 CHF/kg
5200654758	Metallic-bleu	SEA	13.5 kg	52.65 CHF/kg
5200654762	Metallic-britannia	CAN	0.9 kg	59.85 CHF/kg
5200654763	Metallic-britannia	SEA	4.5 kg	54.95 CHF/kg
5200654764	Metallic-britannia	SEA	13.5 kg	52.65 CHF/kg
5200654753	Metallic-cuivre	CAN	0.9 kg	59.85 CHF/kg
5200654754	Metallic-cuivre	SEA	4.5 kg	54.95 CHF/kg
5200654755	Metallic-cuivre	SEA	13.5 kg	52.65 CHF/kg
5200654768	Metallic-or	CAN	0.9 kg	59.85 CHF/kg
5200654769	Metallic-or	SEA	4.5 kg	54.95 CHF/kg
5200654770	Metallic-or	SEA	13.5 kg	52.65 CHF/kg
5200654765	Metallic-pink	CAN	0.9 kg	59.85 CHF/kg
5200654766	Metallic-pink	SEA	4.5 kg	54.95 CHF/kg
5200654767	Metallic-pink	SEA	13.5 kg	52.65 CHF/kg
5200654759	Metallic-vert	CAN	0.9 kg	59.85 CHF/kg
5200654760	Metallic-vert	SEA	4.5 kg	54.95 CHF/kg
5200654761	Metallic-vert	SEA	13.5 kg	52.65 CHF/kg



Domaine d'application

- En extérieur
- Application possible sur tous les supports porteurs, propres et secs

Avantages du produit

- Résistance durable aux intempéries et hydrofuge
- Excellente perméabilité à la vapeur d'eau
- Excellente stabilité de la teinte
- Résistance aux alcalins
- Grand choix de teintes
- Peinture acrylique pure haut de gamme, mate
- Application au rouleau, au pinceau et au pistolet (airless)

Détails

Consommation par couche

Couleur: blanc naturel
 Disponible dans toutes les teintes du nuancier MARMORAN, sur demande possibilité de teintes spéciales après fourniture d'un échantillon.
 Les teintes TSR sont possibles uniquement dans nos qualités cooltec.
 Suppléments de teintes, voir Services

La consommation de produit dépend entre autres de la mise en œuvre, du support et de la consistance. Les quantités de consommation mentionnées sont uniquement à titre indicatif. Il faut calculer précisément les quantités de consommation sur l'objet.

Consommation

Pour surfaces à faible absorption: 0.200 - 0.400 kg/m²
 Pour surfaces à forte absorption ou à structure grossière: 0.400 - 0.600 kg/m²

N° d'article	Emballage	Unité	Unités/emballage	Prix
5200897264	SEA	10 kg	42 SEA/PAL	12.70 CHF/kg
5200897224	SEA	20 kg	24 SEA/PAL	12.70 CHF/kg



Domaine d'application

- En extérieur
- Application possible sur tous les supports porteurs, propres et secs

Avantages du produit

- Peinture de façade spéciale purement acrylique
- Technologie Cooltec
- Réduit le réchauffement thermique du support
- Toutes les teintes TSR COLORA possibles
- Résistance durable aux intempéries et hydrofuge
- Excellente perméabilité à la vapeur d'eau
- Contrairement aux pigments traditionnels, la réduction de la température en surface peut être de jusqu'à 20 %
- Application au rouleau, au pinceau et au pistolet (airless)

Détails

Consommation par couche

Couleur: blanc naturel
 Disponible dans toutes les teintes TSR
 Suppléments de teintes, voir Services
 La consommation de produit dépend entre autres de la mise en œuvre, du support et de la consistance. Les quantités de consommation mentionnées sont uniquement à titre indicatif. Il faut calculer précisément les quantités de consommation sur l'objet.

Consommation

Pour surfaces à faible absorption: 0.200 - 0.400 kg/m²
 Pour surfaces à forte absorption ou à structure grossière: 0.400 - 0.600 kg/m²

N° d'article	Emballage	Unité	Unités/emballage	Prix
5200897235	SEA	10 kg	42 SEA/PAL	14.75 CHF/kg
5200897234	SEA	20 kg	24 SEA/PAL	14.75 CHF/kg

MARMORAN COLORA 1210 advanced

peintures organiques pour façades



Domaine d'application

- En extérieur
- Application possible sur tous les supports porteurs, propres et secs

Avantages du produit

- Peinture de façade haut de gamme mate à base de résine de silicone
- Excellente perméabilité à la vapeur d'eau
- Résistance durable aux intempéries et hydrofuge
- Convient aux supports minéraux et organiques
- Application au rouleau, au pinceau et au pistolet (airless)

Détails

Consommation par couche

Couleur: blanc naturel
 Disponible dans toutes les teintes du nuancier MARMORAN, sur demande possibilité de teintes spéciales après fourniture d'un échantillon.
 Les teintes TSR sont possibles uniquement dans nos qualités cooltec.

Suppléments de teintes, voir Services

La consommation de produit dépend entre autres de la mise en œuvre, du support et de la consistance. Les quantités de consommation mentionnées sont uniquement à titre indicatif. Il faut calculer précisément les quantités de consommation sur l'objet.

Consommation

Pour surfaces à faible absorption:	0.200 - 0.400 kg/m ²
Pour surfaces à forte absorption ou à structure grossière:	0.400 - 0.600 kg/m ²

N° d'article	Emballage	Unité	Unités/emballage	Prix
5200897227	SEA	10 kg	42 SEA/PAL	16.75 CHF/kg
5200897225	SEA	20 kg	24 SEA/PAL	16.75 CHF/kg

MARMORAN COLORA 1211 advanced forte

peintures organiques pour façades



Domaine d'application

- En extérieur
- Application possible sur tous les supports porteurs, propres et secs

Avantages du produit

- Peinture de façade haut de gamme mate à base de résine de silicone
- Technologie FORTE (film protecteur encapsulé)
- Excellente perméabilité à la vapeur d'eau
- Résistance durable aux intempéries et hydrofuge
- Convient aux supports minéraux et organiques
- Application au rouleau, au pinceau et au pistolet (airless)

Détails

Consommation par couche

Couleur: blanc naturel
 Disponible dans toutes les teintes du nuancier MARMORAN. Sur demande, possibilité de teintes spéciales sur la base d'un échantillon fournit.
 Les teintes TSR sont possibles uniquement dans nos qualités cooltec.

Suppléments de teintes, voir Services

La consommation de produit dépend entre autres de la mise en œuvre, du support et de la consistance. Les quantités de consommation mentionnées sont uniquement à titre indicatif. Il faut calculer précisément les quantités de consommation sur l'objet.

Consommation

Pour surfaces à faible absorption:	0.200 - 0.400 kg/m ²
Pour surfaces à forte absorption ou à structure grossière:	0.400 - 0.600 kg/m ²

N° d'article	Emballage	Unité	Unités/emballage	Prix
5200897266	SEA	10 kg	42 SEA/PAL	17.20 CHF/kg
5200897265	SEA	20 kg	24 SEA/PAL	17.20 CHF/kg



Domaine d'application

- En extérieur
- Application possible sur tous les supports porteurs, propres et secs

Avantages du produit

- Peinture de façade à base de résine de silicone renforcée de fibres
- Technologie FORTE (film protecteur encapsulé)
- Excellente perméabilité à la vapeur d'eau
- Résistance durable aux intempéries et hydrofuge
- Convient aux supports minéraux et organiques
- Les liants et les pigments sont purement minéraux
- Excellent pouvoir couvrant à sec
- Renforcée de fibres, comble les microfissures/fissures fines
- Application au rouleau et au pinceau

Détails

Consommation par couche

Couleur: blanc naturel
 Disponible dans des teintes pastel
 Suppléments de teintes, voir Services
 La consommation de produit dépend entre autres de la mise en œuvre, du support et de la consistance. Les quantités de consommation mentionnées sont uniquement à titre indicatif. Il faut calculer précisément les quantités de consommation sur l'objet.

Consommation

Pour surfaces à faible absorption: 0.200 - 0.400 kg/m²
 Pour surfaces à forte absorption ou à structure grossière: 0.400 - 0.600 kg/m²

N° d'article	Emballage	Unité	Unités/emballage	Prix
5200897230	SEA	10 kg	42 SEA/PAL	14.50 CHF/kg
5200897228	SEA	20 kg	24 SEA/PAL	14.50 CHF/kg



Domaine d'application

- En extérieur et en intérieur
- Application possible sur tous les supports porteurs, propres et secs

Avantages du produit

- Peinture de façade écologique à base de silicasol
- Excellente perméabilité à la vapeur d'eau
- Résistance durable aux intempéries et hydrofuge
- Convient aux supports minéraux et organiques
- Les liants et les pigments sont purement minéraux
- Faible alcalinité, pH de 8.5 env.
- Application au rouleau, au pinceau et au pistolet (airless)

Détails

Consommation par couche

Couleur: blanc naturel
 Disponible dans toutes les teintes du nuancier MARMORAN. Sur demande, possibilité de teintes spéciales sur la base d'un échantillon fournit.
 Les teintes TSR sont possibles uniquement dans nos qualités cooltec.

Suppléments de teintes, voir Services
 La consommation de produit dépend entre autres de la mise en œuvre, du support et de la consistance. Les quantités de consommation mentionnées sont uniquement à titre indicatif. Il faut calculer précisément les quantités de consommation sur l'objet.

Consommation

Pour surfaces à faible absorption: 0.200 - 0.400 kg/m²
 Pour surfaces à forte absorption ou à structure grossière: 0.400 - 0.600 kg/m²

N° d'article	Emballage	Unité	Unités/emballage	Prix
5200897355	SEA	10 kg	42 SEA/PAL	14.90 CHF/kg
5200897353	SEA	20 kg	24 SEA/PAL	14.90 CHF/kg



Domaine d'application

- En extérieur
- Application possible sur tous les supports porteurs, propres et secs

Avantages du produit

- Peinture de façade à base de silicasol
- Technologie FORTE (film protecteur encapsulé)
- Excellente perméabilité à la vapeur d'eau
- Résistance durable aux intempéries et hydrofuge
- Convient aux supports minéraux et organiques
- Les liants et les pigments sont purement minéraux
- Faible alcalinité, pH de 8.5 env.
- Application au rouleau, au pinceau et au pistolet (airless)

Détails

Consommation par couche

Couleur: blanc naturel
 Disponible dans toutes les teintes du nuancier MARMORAN. Sur demande, possibilité de teintes spéciales sur la base d'un échantillon fournit. Les teintes TSR sont possibles uniquement dans nos qualités cooltec.
 Suppléments de teintes, voir Services
 La consommation de produit dépend entre autres de la mise en œuvre, du support et de la consistance. Les quantités de consommation mentionnées sont uniquement à titre indicatif. Il faut calculer précisément les quantités de consommation sur l'objet.

Consommation

Pour surfaces à faible absorption: 0.200 - 0.400 kg/m²
 Pour surfaces à forte absorption ou à structure grossière: 0.400 - 0.600 kg/m²

N° d'article	Emballage	Unité	Unités/emballage	Prix
5200897351	SEA	10 kg	42 SEA/PAL	15.40 CHF/kg
5200897344	SEA	20 kg	24 SEA/PAL	15.40 CHF/kg



Domaine d'application

- En extérieur
- Application possible sur tous les supports porteurs, propres et secs

Avantages du produit

- Peinture pour façades Silica-Sol
- Technologie Cooltec
- Réduit l'échauffement thermique du substrat
- Toutes les nuances de couleurs COLORA TSR possibles
- Utilisation de pigments minéraux
- Pour les substrats minéraux et organiques
- Faible alcalinité Valeur pH d'environ 8,5
- Application au rouleau, au pinceau et au pistolet (airless)

Détails

Consommation par couche

Couleur: blanc naturel
Disponible dans toutes les teintes TSR
Suppléments de teintes, voir Services
La consommation de produit dépend entre autres de la mise en œuvre, du support et de la consistance. Les quantités de consommation mentionnées sont uniquement à titre indicatif. Il faut calculer précisément les quantités de consommation sur l'objet.

Consommation

Pour surfaces à faible absorption: 0.200 - 0.400 kg/m²
 Pour surfaces à forte absorption ou à structure grossière: 0.400 - 0.600 kg/m²

Artikelnummer	Gebinde	Einheit	Einheiten/Verpackung	Preis
5200903229	SEA	10 kg	42 SEA/PAL	15.40 CHF/kg
5200903226	SEA	20 kg	24 SEA/PAL	15.40 CHF/kg



Domaine d'application

- En extérieur
- Application possible sur tous les crépis minéraux, non peints et secs à l'air, béton, briques silico-calcaires et autres supports minéraux similaires ainsi que pour la rénovation d'anciennes peintures minérales

Avantages du produit

- Peinture de façade à base d'organosilicate
- Excellente perméabilité à la vapeur d'eau
- Résistant aux intempéries
- Convient aux supports minéraux
- Les liants et les pigments sont purement minéraux
- Farinage précieux successif en surface
- Produit un effet autonettoyant
- Application au rouleau, au pinceau et au pistolet (airless)

Détails

MINERALFarbe extérieur F540 (SAX Oekosil extérieur FDA 0600)

Respecter les instructions de mise en œuvre!

Consommation par couche

Couleur: blanc naturel

Teintes disponibles sur demande

Suppléments de teintes, voir Services

La consommation de produit dépend entre autres de la mise en œuvre, du support et de la consistance. Les quantités de consommation mentionnées sont uniquement à titre indicatif. Il faut calculer précisément les quantités de consommation sur l'objet.

Consommation

Pour surfaces à faible absorption:	0.200 - 0.400 kg/m ²
Pour surfaces à forte absorption ou à structure grossière:	0.400 - 0.600 kg/m ²

N° d'article	Emballage	Unité	Unités/emballage	Prix
5200693184	SEA	20 kg	24 SEA/PAL	- 552.00 kg 15.90 CHF/kg +552.00 kg 15.60 CHF/kg



Domaine d'application

- En intérieur
- Convient aux supports minéraux et organiques

Avantages du produit

- Purement minérale
- Sans conservateurs
- Ne forme pas de substances à effet de fogging

Détails

Respecter les instructions de mise en œuvre!

Consommation par couche

Couleur: Blanc naturel

Teintes disponibles sur demande

Suppléments de teintes, voir Services

La consommation de produit dépend entre autres de la mise en œuvre, du support et de la consistance. Les quantités de consommation mentionnées sont uniquement à titre indicatif. Il faut calculer précisément les quantités de consommation sur l'objet.

Consommation

Pour supports peu absorbants:	0.150 - 0.220 kg/m ²
Pour supports très absorbants:	0.200 - 0.300 kg/m ²

N° d'article	Emballage	Unité	Unités/emballage	Prix
5200917287	SEA	20 kg	24 SEA/PAL	6.70 CHF/kg
5200934080	SEA	10 kg	42 SEA/PAL	7.70 CHF/kg



Domaine d'application

- En intérieur
- Convient aux surfaces lisses comme l'enduit blanc, le placoplâtre, etc.

Avantages du produit

- peinture silicone de haute qualité pour l'habitat
- application sans raccords
- haut rendement
- faible tendance aux éclaboussures lors de l'application au rouleau
- excellente aptitude aux retouches

Détails

La consommation de produit dépend entre autres de la mise en œuvre, du support et de la consistance. Les quantités de consommation mentionnées sont uniquement à titre indicatif. Il faut calculer précisément les quantités de consommation sur l'objet.

Consommation

Pour supports très absorbants par couche: 0.150 - 0.220 kg/m²
 Pour supports faiblement absorbants par couche: 0.100 - 0.150 kg/m²

N° d'article	Emballage	Unité	Unités/emballage	Prix
5200915401	SEA	20 kg	24 SEA/PAL	7.45 CHF/kg



Domaine d'application

- En intérieur
- Application possible sur tous les supports porteurs, propres et secs

Avantages du produit

- Classe de pouvoir couvrant 1
- Applicable au rouleau, à la brosse et au pistolet (Airless)
- Excellente mise en œuvre
- Très bon pouvoir couvrant humide et sec
- Bonne aptitude aux retouches

Détails

Consommation par couche

Couleur: blanc naturel
 Disponible dans toutes les teintes du nuancier MARMORAN, teintes spéciales sur demande d'après un échantillon de couleur
 Suppléments de teintes, voir Services

La consommation de produit dépend entre autres de la mise en œuvre, du support et de la consistance. Les quantités de consommation mentionnées sont uniquement à titre indicatif. Il faut calculer précisément les quantités de consommation sur l'objet.

Consommation

Pour supports peu absorbants: 0.150 - 0.220 kg/m²
 Pour supports très absorbants: 0.200 - 0.300 kg/m²

N° d'article	Emballage	Unité	Unités/emballage	Prix
5200918027	SEA	10 kg	42 SEA/PAL	5.05 CHF/kg
5200918025	SEA	20 kg	24 SEA/PAL	4.60 CHF/kg



Domaine d'application

- En intérieur
- Application possible sur tous les supports porteurs, propres et secs

Avantages du produit

- Peinture dispersion à haut pouvoir couvrant
- Classe d'abrasion humide 2
- Classe de pouvoir couvrant 1
- Applicable au rouleau, à la brosse et au pistolet (Airless)
- mise en œuvre de première qualité

Détails

Consommation par couche

Couleur: blanc (fort pouvoir couvrant)
 Disponible dans toutes les teintes pastel du nuancier MARMORAN, sur demande possibilité de teintes spéciales d'après un échantillon de couleur
 Suppléments de teintes, voir Services

La consommation de produit dépend entre autres de la mise en œuvre, du support et de la consistance. Les quantités de consommation mentionnées sont uniquement à titre indicatif. Il faut calculer précisément les quantités de consommation sur l'objet.

Consommation

Pour supports peu absorbants:	0.150 - 0.220 kg/m ²
Pour supports très absorbants:	0.200 - 0.300 kg/m ²

N° d'article	Emballage	Unité	Unités/emballage	Prix
5200918031	SEA	20 kg	24 SEA/PAL	6.50 CHF/kg

Lasure MARMOPearl (avec effet nacré, irisant) F710

lasures intérieur & extérieur



Domaine d'application

- À l'extérieur et à l'intérieur
- Application possible sur tous les supports minéraux et organiques solides, propres et secs

Avantages du produit

- À base d'une dispersion de polymère
- Application au rouleau, au pinceau ou au pistolet
- Effet Perlmut (irisé) pour peintures décoratives
- Non couvrant, le support apparaît à travers
- Séchage sans fissures

Détails

Respecter les instructions d'application!

Rendement par couche

Disponible dans 5 couleurs standard
 La consommation de produit dépend entre autres de la mise en œuvre, du support et de la consistance. Les quantités de consommation mentionnées sont uniquement à titre indicatif. Il faut calculer précisément les quantités de consommation sur l'objet.

Consommation

Valeur moyenne applicable:	0.100 - 0.150 kg/m ²
----------------------------	---------------------------------



N° d'article	Couleur	Emballage	Unité	Prix
5200654750	Lasur-argent	CAN	0.8 kg	59.85 CHF/kg
5200654751	Lasur-argent	SEA	5 kg	54.95 CHF/kg
5200654752	Lasur-argent	SEA	15 kg	52.65 CHF/kg
5200654747	Lasur-bleu	CAN	0.8 kg	59.85 CHF/kg
5200654749	Lasur-or	CAN	0.8 kg	59.85 CHF/kg
5200686468	Lasur-or	SEA	15 kg	52.65 CHF/kg
5200654746	Lasur-rouge	CAN	0.8 kg	59.85 CHF/kg
5200654748	Lasur-vert	CAN	0.8 kg	59.85 CHF/kg



Domaine d'application

- Briquettes de parement pour la décoration de façades
- Comme revêtement pour les systèmes de façade MARMOtherm Ceramo, MARMOtherm Robusto Ceramo et MARMOtec Ceramo

Avantages du produit

- Possibilités de création infinies grâce aux couleurs et surfaces les plus diverses, comme p. ex. lisse, avec trait d'eau, forme manuelle, grainé, etc.
- Briquettes de parement disponibles avec des équerres et des équerres de linteau correspondantes
- Résistant au gel

Détails

Selon le type, les formats suivants sont disponibles : NF, DF, LDF, XLDF
Pour plus de détails, voir la brochure d'assortiment « **weberbrick** ».



MARMORAN Ceramo KK100

Mortier-colle pour briquettes de parement



Domaine d'application

- Mortier-colle pour clinkers et grès pour les systèmes de façade MARMOtherm Ceramo, MARMOtherm Robusto Ceramo et MARMOtec Ceramo

Avantages du produit

- Consistance onctueuse - facile à travailler
- Résistance optimale au glissement
- Temps ouvert allongé

Détails

Durée pratique d'utilisation : env. 3 heures
Épaisseur de la couche max. : 5 mm

Consommation

Par mm d'épaisseur de couche et m² env. 1.3 kg



N° d'article	Contenu	Quantité	Prix/unité	Prix/emballage
5200903085	25 kg	42 SAC/PAL	1.95 CHF/kg	48.75 CHF/SAC

MARMORAN Ceramo KK200

Mortier-colle pour grès et pierre naturelle



Domaine d'application

- Mortier-colle pour grès, pierre artificielle et naturelle pour les systèmes de façade MARMOtherm Ceramo, MARMOtherm Robusto Ceramo et MARMOtec Ceramo

Avantages du produit

- Fort pouvoir adhésif
- Efflorescences réduites
- Hautement déformable

Détails

Durée pratique d'utilisation : env. 90 minutes
Épaisseur de la couche max. : 5 mm

Consommation

Par mm d'épaisseur de couche et m² env. 1.3 kg



N° d'article	Contenu	Quantité	Prix/unité	Prix/emballage
5200927323	20 kg	48 SAC/PAL	3.35 CHF/kg	67.00 CHF/SAC

weber master-flex 2 gris

Mortier-colle pour grès et pierre naturelle



Domaine d'application

- Intérieur et extérieur, sol et mur
- Balcon, terrasse, piscine, façade
- Particulièrement pour les systèmes de façade MARMOtherm Ceramo, MARMOtherm Robusto Ceramo et MARMOtec Ceramo

Avantages du produit

- Durcissement rapide dès +5 °C
- Résistance optimale au glissement
- Hautement déformable

Détails

Durée pratique d'utilisation : env. 60 minutes
Praticable après 3 heures env.
Épaisseur de la couche max. : 5 mm

Consommation

Par mm d'épaisseur de couche et m² env. 1.7 kg

N° d'article	Contenu	Quantité	Prix/unité	Prix/emballage
5200676124	25 kg	18 PC/PAL	4.81 CHF/kg	120.25 CHF/PC
5200648985	750 kg		3195.39 CHF/Kit	3195.39 CHF/Kit

weber master-flex 2 blanc

Mortier-colle pour grès et pierre naturelle



Domaine d'application

- Intérieur et extérieur, sol et mur
- Balcon, terrasse, piscine, façade
- Particulièrement pour les systèmes de façade MARMOtherm Ceramo, MARMOtherm Robusto Ceramo et MARMOtec Ceramo

Avantages du produit

- Durcissement rapide dès +5 °C
- Résistance optimale au glissement
- Hautement déformable

Détails

Durée pratique d'utilisation : env. 90 minutes
Praticable après 4 heures env.
Épaisseur de la couche max. : 5 mm

Consommation

Par mm d'épaisseur de couche et m² env. 1.7 kg

N° d'article	Contenu	Quantité	Prix/unité	Prix/emballage
5200827857	25 kg	18 PC/PAL	4.89 CHF/kg	122.25 CHF/PC
5200818031	750 kg		3205.21 CHF/Kit	3205.21 CHF/Kit



Domaine d'application

- Pour les revêtements de murs et de façades en céramique
- Mortier de jointement spécial à la truelle pour briquettes de parement en clinker rugueuses, poreuses et absorbantes, dalles en pierre naturelle et artificielle
- Particulièrement pour les systèmes de façade MARMOtherm Ceramo, MARMOtherm Robusto Ceramo et MARMOTec Ceramo

Avantages du produit

- Perméable à la vapeur d'eau
- Bonnes propriétés d'application
- Très bonne adhérence sur les flancs des joints

Détails

Largeur des joints : 6 - 20 mm
 Profondeur des joints : 6 - 25 mm
 délai de livraison précis en concertation avec Saint-Gobain Weber

Consommation

Voir calculateur de consommation www.ch.weber

N° d'article	Couleur	Contenu	Quantité	Prix/unité	Prix/emballage
5200919011	Blanc	30 kg	42 SAC/PAL	1.98 CHF/kg	59.40 CHF/SAC
5200919000	Sable beige	30 kg	42 SAC/PAL	1.98 CHF/kg	59.40 CHF/SAC
5200919005	Gris-beige	30 kg	42 SAC/PAL	1.98 CHF/kg	59.40 CHF/SAC
5200919003	Gris	30 kg	42 SAC/PAL	1.98 CHF/kg	59.40 CHF/SAC
5200919010	Sulfadur	30 kg	42 SAC/PAL	1.98 CHF/kg	59.40 CHF/SAC
5200919007	Gris souris	30 kg	42 SAC/PAL	1.98 CHF/kg	59.40 CHF/SAC
5200919001	Gris foncé	30 kg	42 SAC/PAL	2.39 CHF/kg	71.70 CHF/SAC
5200918994	Anthracite	30 kg	42 SAC/PAL	2.39 CHF/kg	71.70 CHF/SAC
5200919009	Noir	30 kg	42 SAC/PAL	2.39 CHF/kg	71.70 CHF/SAC



Domaine d'application

- Pour tous les revêtements en céramique
- Particulièrement recommandé pour les clinkers des systèmes de façades MARMOtherm Ceramo, MARMOtherm Robusto Ceramo et MARMOTec Ceramo
- Intérieur et extérieur, sol et mur

Avantages du produit

- Facile à appliquer et à laver
- Remplissage optimal des joints, très bonne adhérence sur les flancs des carreaux
- Absorption d'eau réduite

Détails

Largeur des joints : 5 - 15 mm
 Durée pratique d'utilisation : env. 2 heures
 Praticable après 12 heures env.
 Couleurs spéciales : délai de livraison sur demande

Consommation

Voir calculateur de consommation www.ch.weber

N° d'article	Couleur	Contenu	Quantité	Prix/unité	Prix/emballage
5200675880	gris foncé	10 kg	50 SAC/PAL	3.51 CHF/kg	35.10 CHF/SAC
5200675879	anthracite	10 kg	50 SAC/PAL	3.67 CHF/kg	36.70 CHF/SAC



Domaine d'application

- Pour les revêtements en céramique, la mosaïque de verre, les pierres naturelles insensibles à la décoloration ; particulièrement recommandé pour le grès et le grès fin
- Intérieur et extérieur, sol et mur
- Locaux humides, piscines, façades

Avantages du produit

- Durcissement rapide, même par des températures fraîches à partir de +5 °C
- Facile à appliquer, rapidement lavable
- Hydrophobe

Détails

Largeur des joints : 2 - 20 mm
 Durée pratique d'utilisation : env. 30 minutes
 Praticable après 3 heures env.

Consommation

Voir calculateur de consommation www.ch.weber

N° d'article	Couleur	Contenu	Quantité	Prix/unité	Prix/emballage
5200928110	blanc	10 kg	50 SAC/PAL	3.70 CHF/kg	37.00 CHF/SAC
5200928109	gris argent	10 kg	50 SAC/PAL	3.70 CHF/kg	37.00 CHF/SAC
5200928108	gris moyen	10 kg	50 SAC/PAL	3.70 CHF/kg	37.00 CHF/SAC
5200852449	gris ardoise	10 kg	50 SAC/PAL	3.70 CHF/kg	37.00 CHF/SAC
5200939790	gris ardoise	3 kg	100 SEA/PAL	6.90 CHF/kg	20.70 CHF/SEA
5200889976	gris foncé	10 kg	50 SAC/PAL	4.50 CHF/kg	45.00 CHF/SAC
5200939808	gris foncé	3 kg	100 SEA/PAL	6.90 CHF/kg	20.70 CHF/SEA
5200854620	basalte	10 kg	50 SAC/PAL	4.54 CHF/kg	45.40 CHF/SAC
5200939788	basalte	3 kg	100 SEA/PAL	7.17 CHF/kg	21.51 CHF/SEA
5200852337	anthracite	10 kg	50 SAC/PAL	5.47 CHF/kg	54.70 CHF/SAC
5200939789	anthracite	3 kg	100 SEA/PAL	7.37 CHF/kg	22.11 CHF/SEA
5200931015	noir	10 kg	50 SAC/PAL	5.47 CHF/kg	54.70 CHF/SAC
5200852456	gris platine	10 kg	50 SAC/PAL	3.21 CHF/kg	32.10 CHF/SAC
5200939786	gris platine	3 kg	100 SEA/PAL	6.63 CHF/kg	19.89 CHF/SEA
5200889977	gris sable	10 kg	50 SAC/PAL	4.40 CHF/kg	44.00 CHF/SAC
5200939783	gris sable	3 kg	100 SEA/PAL	6.90 CHF/kg	20.70 CHF/SEA
5200928107	jasmine	10 kg	50 SAC/PAL	5.47 CHF/kg	54.70 CHF/SAC
5200928105	sable beige	10 kg	50 SAC/PAL	3.70 CHF/kg	37.00 CHF/SAC
5200928103	brun terra	10 kg	50 SAC/PAL	5.47 CHF/kg	54.70 CHF/SAC
5200928106	brun fauve	10 kg	50 SAC/PAL	5.47 CHF/kg	54.70 CHF/SAC

FBX Bande pour joints

Accessoires pour joints



Domaine d'application

- Bande d'étanchéité spéciale pour joints de limite de champ des systèmes de façade MARMOtherm Ceramo et MARMOtherm Robusto Ceramo (ITEC)

Avantages du produit

- Immédiatement étanche au vent et à la pluie battante sans temps de séchage
- Exposition aux intempéries jusqu'à 3 mois (testé)
- Application rapide et confortable grâce à la fixation directe

Détails

Epaisseur : env. 0.6 mm

N° d'article	Largeur	Contenu	Prix/emballage
5200923409	60 mm	25 m	133.75 CHF/ROU

webersys Bande de pose

Accessoires pour joints



Domaine d'application

- Pour éviter l'adhérence trilatérale des mastics d'étanchéité

Avantages du produit

- Cellules fermées
- Flexible
- Autocollant

Détails

Couleur : noir

Seulement disponible en sac de 5 rouleaux = 100 m

N° d'article	Largeur/épaisseur	Contenu	Prix/emballage
5200897900	8 mm/2 mm	100 m	52.33 CHF/SAC

weber Silikon Primer S

Primaire pour silicone



Domaine d'application

- Supports absorbants
- Béton, crépi, bois

Avantages du produit

- Améliore l'adhérence de **weber Silikon K+N Plus** et **webersys MS Hybrid**
- À un composant
- Dans un flacon pratique de 300 ml

Détails

Ne convient pas aux pierres naturelles.

N° d'article	Contenu	Quantité	Prix/unité	Prix/emballage
5200653679	300 ML	10 PC/CAR	33.53 CHF/PC	335.30 CHF/CAR

weber Silikon Primer N

Primaire pour silicone



Domaine d'application

- Supports non absorbants
- Surfaces métalliques revêtues et non revêtues, matières plastiques (PVC, acrylique)

Avantages du produit

- Améliore l'adhérence de **weber Silikon K+N Plus** et **webersys MS Hybrid**
- À un composant
- Dans un flacon pratique de 300 ml

Détails

Ne convient pas aux pierres naturelles.

N° d'article	Contenu	Quantité	Prix/unité	Prix/emballage
5200653680	300 ML	10 PC/CAR	33.53 CHF/PC	335.30 CHF/CAR



Domaine d'application

- Pour joints de raccordement et de dilatation dans les revêtements en céramique, les pierres naturelles (p. ex. le marbre, le granit, le grès, le quartzite), le terrazzo et les pierres agglomérées
- Intérieur et extérieur

Avantages du produit

- Adhère au béton, au plâtre, au bois, aux métaux, à l'émail et à divers plastiques
- Action protectrice contre les champignons
- Résistant aux agents de nettoyage et aux désinfectants courants

Détails

Durcissement : env. 1mm/jour
Ne convient pas aux piscines

Consommation

Pour section de joint de 5/5 mm env. 12 m/cartouche

N° d'article	Couleur	Contenu	Quantité	Prix/unité	Prix/emballage
5200827851	gris argent	310 ML	20 PC/CAR	16.58 CHF/PC	331.60 CHF/CAR
5200827852	gris moyen	310 ML	20 PC/CAR	16.58 CHF/PC	331.60 CHF/CAR
5200827850	gris ardoise	310 ML	20 PC/CAR	16.58 CHF/PC	331.60 CHF/CAR
5200827853	gris foncé	310 ML	20 PC/CAR	16.58 CHF/PC	331.60 CHF/CAR
5200827854	basalte	310 ML	20 PC/CAR	16.58 CHF/PC	331.60 CHF/CAR
5200827830	anthracite	310 ML	20 PC/CAR	16.58 CHF/PC	331.60 CHF/CAR
5200827849	noir	310 ML	20 PC/CAR	16.58 CHF/PC	331.60 CHF/CAR
5200827813	gris platine	310 ML	20 PC/CAR	16.58 CHF/PC	331.60 CHF/CAR
5200843617	gris sable	310 ML	20 PC/CAR	16.58 CHF/PC	331.60 CHF/CAR
5200928298	jasmine	310 ML	20 PC/CAR	16.58 CHF/PC	331.60 CHF/CAR
5200827821	beige jura	310 ML	20 PC/CAR	16.58 CHF/PC	331.60 CHF/CAR
5200827828	ivoire	310 ML	20 PC/CAR	16.58 CHF/PC	331.60 CHF/CAR
5200827825	beige bahama	310 ML	20 PC/CAR	16.58 CHF/PC	331.60 CHF/CAR
5200928290	beige sable	310 ML	20 PC/CAR	16.58 CHF/PC	331.60 CHF/CAR
5200827819	caramel	310 ML	20 PC/CAR	16.58 CHF/PC	331.60 CHF/CAR
5200928293	brun terra	310 ML	20 PC/CAR	16.58 CHF/PC	331.60 CHF/CAR
5200928294	brun fauve	310 ML	20 PC/CAR	16.58 CHF/PC	331.60 CHF/CAR
5200928297	brun foncé	310 ML	20 PC/CAR	16.58 CHF/PC	331.60 CHF/CAR



Domaine d'application

- Pour le lissage de **weber Silikon K+N Plus**
- Intérieur et extérieur

Avantages du produit

- Prêt à l'emploi
- Sans ingrédients dangereux
- Permet un lissage propre et sans problème

N° d'article	Contenu	Quantité	Prix/unité	Prix/emballage
5200649878	1l	8 PC/CAR	7.55 CHF/PC	60.40 CHF/CAR

STANBit KB10

Bitume

**Domaine d'application**

- En extérieur
- Pour l'étanchéement durable de surfaces en béton enterrées
- Application possible sur panneaux en polystyrène

Avantages du produit

- À base d'une dispersion de caoutchouc et de bitume
- Mastic standard à base de bitume
- Application à la spatule
- Élasticité permanente et résistance au vieillissement

Détails

Couleur: noir

Consommation

Par épaisseur de couche de 3 mm: 3.0 - 4.0 kg/m²

N° d'article	Emballage	Unité	Unités/emballage	Prix
5200654652	SEA	25 kg	18 SEA/PAL	- 360.00 kg 5.46 CHF/kg +360.00 kg 5.21 CHF/kg

DUOBit KB15

Bitume

**Domaine d'application**

- En extérieur
- Pour l'étanchéité de surface durable sur tous les supports minéraux, sur surfaces en crépi synthétique, silicone, silicate et minéral pour les soubassements enterrés
- Sur panneaux de façade en polystyrène pour l'isolation thermique extérieure et la fixation de panneaux thermoisolants périphériques pour les soubassements enterrés

Avantages du produit

- À base d'une dispersion de caoutchouc et de bitume
- Mastic bicomposant à base de bitume avec accélérateur de prise
- Application à la spatule
- Élasticité permanente et résistance au vieillissement

Détails**Livraison en rapport de mélange approprié**

couleur du composant A: noir
couleur du composant B: gris

Consommation

Par épaisseur de couche de 3 mm: env. 4.0 kg/m²
Par épaisseur de couche de 5 mm: env. 6.0 kg/m²

N° d'article	Emballage	Unité	Unités/emballage	Prix
5200654653	SEA	30 kg	18 SEA/PAL	- 576.00 kg 6.87 CHF/kg +576.00 kg 6.62 CHF/kg



Domaine d'application

- En extérieur
- Pour l'étanchement durable de surfaces en béton enterrées
- Application possible sur panneaux en polystyrène

Avantages du produit

- À base d'une dispersion de caoutchouc et de bitume
- Mastic à base de bitume de haute qualité avec agrégats légers en EPS
- Spatulable
- Élasticité permanente et résistance au vieillissement

Détails

Couleur: marron

Consommation

Par épaisseur de couche de 3 mm: env. 3.5 kg/m²
 Par épaisseur de couche de 5 mm: env. 5.2 kg/m²

N° d'article	Emballage	Unité	Unités/emballage	Prix
5200654655	SEA	20 kg	18 SEA/PAL	- 280.00 kg 733 CHF/kg +280.00 kg 708 CHF/kg



Domaine d'application

- À l'extérieur et à l'intérieur
- Pour un étanchement flexible au niveau du soubassement mais aussi l'étanchement des ouvrages/la confection du badigeon en sous-sol et, en général, en protection contre les projections d'eau

Avantages du produit

- Enduit de dispersion bicomposant pour une étanchéification très flexible
- Usage universel
- Application à la brosse, à la spatule ou au rouleau
- Capacité de diffusion de vapeur d'eau mais blocage du CO²
- Étanchéité même à l'eau sous pression

Détails

Livraison en rapport de mélange approprié

Couleur: gris

Consommation

Par épaisseur de couche de 2 mm: env. 2.5 kg/m²

N° d'article	Emballage	Unité	Unités/emballage	Prix
5200654656	SEA	24 kg	18 SEA/PAL	8.91 CHF/kg



Domaine d'application

- À l'extérieur et à l'intérieur
- Pour un étanchement flexible au niveau du soubassement mais aussi l'étanchement des ouvrages/la confection du badigeon en sous-sol et, en général, en protection contre les projections d'eau

Avantages du produit

- Enduit de dispersion bicomposant pour une étanchéification très flexible
- Usage universel
- Application à la brosse, à la spatule ou au rouleau
- Capacité de diffusion de vapeur d'eau
- Étanchéité jusqu'à une pression d'eau de 7 bar

Détails

Mélange avec du ciment Portland dans une proportion de 1:1. LIVRAISON SANS CIMENT!

Couleur: gris clair (avec ciment gris)

Consommation

Par épaisseur de couche de 2 mm: env. 2.5 kg/m²

N° d'article	Emballage	Unité	Unités/emballage	Prix
5200649358	SEA	18 kg	24 SEA/PAL	8.91 CHF/kg



Domaine d'application

- Pour une étanchéité transversale durable de la maçonnerie contre l'humidité ascendante
- À des degrés d'humidité de maçonnerie allant jusqu'à 95 %
- Convient pour toutes les maçonneries usuelles

Avantages du produit

- Même en cas d'humidité importante allant jusqu'à 95 %
- Crème hautement réactive
- S'infiltré dans les capillaires les plus fins

Détails

Uniquement disponible comme cartons entiers de 6 pièces

Consommation

Pour épaisseur de paroi: 24 cm
 Rendement par sachet de 600 ml: env. 1.6 m
 Consommation: env. 360 ml/m
 La consommation peut varier selon la nature du mur, les propriétés des cavités et la densité.

N° d'article	Contenu	Quantité	Prix/unité	Prix/emballage
5200819380	600 ML	12 PC/CAR	966.60 CHF/CAR	966.60 CHF/CAR
5200836674	10 l	48 Seau/Palette	- 480.00 120.82 CHF/l +480.00 111.40 CHF/l	- 480.00 1208.20 CHF/SEA +480.00 1114.00 CHF/SEA



Domaine d'application

- Panneau absorbant haute performance pour le système MARMORAN Acoustic Silentcare
- En intérieur et en extérieur protégé
- Pour surfaces planes et courbées
- Type de fixation: collé

Avantages du produit

- Comportement au feu RF1
- Pose possible sans joints jusqu'à 100 m² ou une longueur de 10 m
- Haute rigidité
- Mise en œuvre facile
- Format: 60 x 80 cm

Détails

Groupe de comportement au feu: RF1 (A2-s1, d0) non inflammable

Ne convient pas aux zones sollicitées mécaniquement

Couleur: marron-jaune

Commande uniquement sous forme de carton complet

Conditionnement: carton, sans possibilité de retour!

Sous réserve de modifications des prix

La consommation de produit dépend entre autres de la mise en œuvre, du support et de la consistance. Les quantités de consommation mentionnées sont uniquement à titre indicatif. Il faut calculer précisément les quantités de consommation sur l'objet.

N° d'article	Épaisseur en mm	m ² /paquet	m ² /palette	Prix
5200905228	22	8.64	45.455	25.16 CHF/m ²
5200905229	32	5.76	31.25	35.65 CHF/m ²
5200905230	42	4.32	23.81	46.13 CHF/m ²
5200905231	53	3.36	18.868	57.66 CHF/m ²

MARMORAN Acoustic Basecoat

Crépi acoustique



Domaine d'application

- En intérieur et en extérieur protégé

Avantages du produit

- Poreux, hautement perméable au son
- Mise en œuvre facile
- Mise en œuvre manuelle

Détails

Les besoins en eau doivent être impérativement respectés

Consommation

La consommation dépend fortement de l'épaisseur du revêtement.

Épaisseur de couche per passe: env. 3 - 4 mm

Consommation en général: env. 3 l/m²

Consommation par sac: env. 15 l/env. 5 m²

N° d'article	Emballage	Unité	Unités/emballage	Prix
5200920247	SAC	15 l	42 SAC/PAL	161.70 CHF/SAC



Domaine d'application

- Revêtement de finition pour le système MARMORAN Acoustic Silentcare
- En intérieur et en extérieur protégé
- Mise en œuvre avec le platoir denté MARMORAN FIN
- Lissage avec la taloche MARMORAN Acoustic MINI

Avantages du produit

- Poreux, hautement perméable au son!
- Mise en œuvre facile
- Mise en œuvre manuelle
- Grain fin

Détails

Les besoins en eau doivent être impérativement respectés!

Réaliser le mélange avec un malaxeur à double hélice

Couleur: blanc

Couleur : Topcoat Nuances de couleurs sur demande

Consommation

La consommation dépend fortement de l'épaisseur du revêtement.

Epaisseur de couche:	env. 2 mm
Consommation en général:	env. 1.5 l/m ²
Consommation par sac:	env. 15 l/env. 10 m ²

N° d'article	Type	Emballage	Unité	Unités/emballage	Prix
5200920246	Topcoat	SAC	15 l	42 SAC/PAL	387.50 CHF/SAC
5200920805	Topcoat Color	SAC	15 l	42 SAC/PAL	515.60 CHF/SAC

MARMORAN Acoustic profilé de finition

Profilés de finition



Domaine d'application

- Profilé en plastique pour le raccordement à d'autres éléments de construction

Avantages du produit

- Deux arêtes de retrait pour les revêtements
- Perçages pour un montage facile
- Pour le raccordement et la jonction à d'autres éléments de construction

Détails

Couleur: blanc
Format: 35 x 5 x 2000 mm
Carton de 25 pièces = 50 m
Vente par carton

N° d'article	Longueur	Unité	Unités/emballage	Prix
5200903203	2.0 m	PC	25 PC/CAR	2.45 CHF/m

MARMORAN Acoustic cornière d'angle

Profilés de finition



Domaine d'application

- Profilé d'angle en plastique pour la réalisation d'angles propres
- Arêtes vives

Avantages du produit

- Perçage pour un montage facile

Détails

Couleur: blanc
Format: 22.5 x 22.5 x 2.9 mm/200 cm
Carton de 100 pièces = 200 m
Vente par carton

N° d'article	Longueur	Unité	Unités/emballage	Prix
5200903188	2.0 m	PC	100 PC/CAR	2.08 CHF/m

MARMORAN Acoustic Finisher

Outils



Domaine d'application

- Finition pour le système MARMORAN Acoustic Silentcare
- Pour réaliser des surfaces parfaites

Avantages du produit

- Feuille flexible transparent en plastique spécial
- Poignée ergonomique en liège
- Arêtes poncées
- Coins arrondis
- Extrêmement léger
- Longueur: 280 x 110 mm
- Epaisseur de feuille: 0.3 mm

Détails

Couleur: transparent/Poignée: liège
Vente à l'unité

N° d'article	Unité	Prix
5200903179	PC	54.65 CHF/PC

MARMORAN Acoustic truelle dentelée fine

Outils



Domaine d'application

- Platoir denté avec denture spéciale pour le système Acoustic Silentcare
- Pour le revêtement de la couche de finition

Avantages du produit

- Obtient une épaisseur de couche définie
- Inoxydable
- Taille: 500 x 140 mm
- Denté sur la longueur 4 x 4 x 4 mm

Détails

Couleur: platoir gris argent/poignée en bois couleur naturelle
Vente à l'unité

N° d'article	Unité	Prix
5200903206	PC	28.60 CHF/PC

Planche à poncer pour laine minérale

Outils



Domaine d'application

- Planche à poncer pour panneaux isolants en laine minérale
- La grande capacité de passage qu'offrent les trous veille à ce que les déchets ne s'accumulent pas et à ce que la planche à poncer se nettoie en toute facilité

Avantages du produit

- Planche à poncer/égaliser avec revêtement râpeux en tôle d'acier zingué
- Planche de support stable avec alésages de passage
- Avec poignée soft ergonomique pour le travail manuel
- Dimensions: 380 x 160 mm

Détails

Couleur: rouge/noir
Vente à l'unité

N° d'article	Unité	Prix
5200854508	PC	31.80 CHF/PC

MARMORAN Grattoir dentelé

Outils



Domaine d'application

- Truelle dentée 10/10/10mm
- Pour l'application du mortier-colle minéral

Avantages du produit

- truelle dentée en acier inoxydable
- Manche ergonomique en bois
- Dentelure 10/10/10mm

Détails

Couleur : truelle gris argenté/manche en bois de couleur naturelle.
Vendu à la pièce

N° d'article	Unité	Prix
5200938031	PC	32.80 CHF/PC

MARMORAN Acoustic truelle dentelée grossière

Outils



Domaine d'application

- Platoir denté avec denture spéciale pour le système Acoustic Silentcare
- Pour le revêtement de la couche de fond

Avantages du produit

- Obtient une épaisseur de couche définie
- Inoxydable
- Taille: 500 x 140 mm
- Denté sur la longueur 10 x 20 x 10 mm

Détails

Couleur: platoir gris argent/poignée en bois couleur naturelle
Vente à l'unité

N° d'article	Unité	Prix
5200903194	PC	28.60 CHF/PC

MARMORAN Acoustic super truelle de lissage MINI

Outils



Domaine d'application

- Platoir de taille moyenne pour le système Acoustic Silentcare

Avantages du produit

- Lame flexible unique en son genre, en acier spécial inoxydable doré
- Poignée ergonomique en liège
- Faible usure
- Accélération du lissage
- Extrêmement durable
- Coins arrondis
- Feuille finement ébarbée
- Utilisable des deux côtés
- Longueur: 200 x 80 mm
- Epaisseur de feuille: 0.3 mm

Détails

Couleur: doré/Poignée: liège
Vente à l'unité

N° d'article	Unité	Prix
5200903178	PC	64.05 CHF/PC

MARMORAN Acoustic super truelle de lissage BIG

Outils



Domaine d'application

- Platoir de taille moyenne pour le système Acoustic Silentcare

Avantages du produit

- Lame flexible unique en son genre, en acier spécial inoxydable doré
- Poignée ergonomique en liège
- Faible usure
- Accélération du lissage
- Extrêmement durable
- Coins arrondis
- Feuille finement ébarbée
- Utilisable des deux côtés
- Longueur: 445 x 110 mm
- Epaisseur de feuille: 0.3 mm

Détails

Couleur: doré/Poignée: liège
Vente à l'unité

N° d'article	Unité	Prix
5200903164	PC	101.80 CHF/PC

MARMORAN Truelle lisse

Outils



Domaine d'application

- Truelle à lisser pour le traitement du Systèmes acoustiques silencieux Permet de niveler les surfaces immédiatement
- après avoir appliqué le plâtre

Avantages du produit

- Truelle de lissage suisse en acier inoxydable
- Manche ergonomique en bois

Détails

Couleur : truelle gris argenté/manche en bois de couleur naturelle.
Vendu à la pièce

N° d'article	Type	Emballage	Prix/unité
5200938035	280 x 120 x 0.6 mm	PC	21.61 CHF/PC
5200938040	500 x 120 x 0.6 mm	PC	38.83 CHF/PC

Spatule de surface MINI

Outils



Domaine d'application

- Taloche pour le système MARMORAN Acoustic Silentcare

Avantages du produit

- Lame flexible unique en son genre, en acier spécial inoxydable doré
- Accélération du lissage
- Faible usure
- Extrêmement durable
- Poignée suisse
- Coins arrondis
- Utilisable des deux côtés
- Longueur: 800 mm
- Epaisseur de feuille: 0.3 mm

Détails

Couleur: doré
Vente à l'unité

N° d'article	Unité	Prix
5200903159	PC	140.70 CHF/PC

**Domaine d'application**

- Taloché pour le système MARMORAN Acoustic Silentcare

Avantages du produit

- Lame flexible unique en son genre, en acier spécial inoxydable doré
- Accélération du lissage
- Faible usure
- Extrêmement durable
- Lame remplaçable
- Coins arrondis
- Longueur: 1000 mm
- Epaisseur de feuille: 0.3 mm

Détails

Couleur: doré
Vente à l'unité

N° d'article	Article	Unité	Prix
5200903162	Spatule de surface BIG	PC	101.80 CHF/PC
5200909401	Lames de rechange	Kit	29.67 CHF/Kit

**Domaine d'application**

- Peut être utilisé pour les connexions dans la zone du toit et pour les joints d'ombre
- Pour les applications de plâtre humide sur cloisons sèches : conversions de lofts, poutres en bois, plaques de plâtre, plaques de plâtre, Appuis de fenêtre, fenêtres en plastique, avant-toits

Avantages du produit

- Auto-enroulé, sans perte de papier silicone. Les rouleaux usagés restent fermés, sans sécurité supplémentaire
- Peau extérieure siliconée et antiallure
- Le reste de la bande qui dépasse peut être coupé très facilement et proprement au bord, car seulement environ 9 mm sont adhésifs.
- Très résistant au vieillissement, insensible à l'humidité
- Vous pouvez continuer à travailler immédiatement car aucun temps de séchage n'est nécessaire

Détails

Bande de stuc à cellules fermées
Mousse PE avec autocollant sur une face
Bandes de ruban adhésif dans la zone des bords, comme joint,
Ruban d'expansion et de masquage pour la construction de cloisons sèches.

N° d'article	Emballage	Unité	Unités/emballage	Prix
5200938041	PC	m	6 PC/CAR	0.54 CHF/m

MARMORAN Acoustic cadre de montage MINI

Accessoires



Domaine d'application

- Élément encastrable pour montages électriques
- Recouvrable avec couches de fond et de finition MARMORAN Acoustic

Avantages du produit

- Montage sûr de spots encastrables dans les plafonds acoustiques MARMORAN Acoustic Silentcare

Détails

Livraison avec chevilles et douilles
 Taille: 20 x 20 cm
 Vente à l'unité

N° d'article	Type	Emballage	Prix
5200903196	200 x 200 x 22 mm	PC	28.27 CHF/PC
5200903198	200 x 200 x 32 mm	PC	30.78 CHF/PC
5200903199	200 x 200 x 42 mm	PC	33.29 CHF/PC
5200903200	200 x 200 x 53 mm	PC	35.79 CHF/PC

MARMORAN Acoustic cadre de montage BIG

Accessoires



Domaine d'application

- Élément encastrable pour montages électriques
- Recouvrable avec couches de fond et de finition MARMORAN Acoustic

Avantages du produit

- Montage sûr de spots encastrables dans les plafonds acoustiques MARMORAN Acoustic Silentcare

Détails

Livraison avec chevilles et douilles
 Taille: 30 x 30 cm
 Vente à l'unité

N° d'article	Type	Emballage	Prix
5200903181	300 x 300 x 22 mm	PC	34.55 CHF/PC
5200903183	300 x 300 x 32 mm	PC	37.05 CHF/PC
5200903186	300 x 300 x 42 mm	PC	39.56 CHF/PC
5200903187	300 x 300 x 53 mm	PC	42.07 CHF/PC

Verre gradué, 5 l

Accessoires



Domaine d'application

- Pour un dosage simple de la quantité d'eau de gâchage en cas de mélange manuel

Avantages du produit

- Légèrement élastique
- Très stable

Détails

Capacité: 5000 ml

N° d'article	Unité	Prix
5200856644	1 PC	19.95 CHF/PC



Domaine d'application

- Pour mélanger la base et le top coat MARMORAN Acoustic Silentcare

Avantages du produit

- seau mélangeur robuste de 30 litres



Domaine d'application

- En intérieur
- Pour l'application d'une couche préliminaire sur tous les supports minéraux porteurs, propres et secs, à absorption normale avant le recouvrement avec les crépis de finition aircare

Avantages du produit

- Consolidation du support et amélioration de l'adhérence
- Permet d'obtenir une surface à absorption homogène
- Perméabilité élevée à la vapeur

Détails

Couleur: laiteuse/transparente

La consommation de produit dépend entre autres de la mise en œuvre, du support et de la consistance. Les quantités de consommation mentionnées sont uniquement à titre indicatif. Il faut calculer précisément les quantités de consommation sur l'objet.

Consommation

Valeur moyenne applicable: env. 0.200 kg/m²

N° d'article	Emballage	Unité	Unités/emballage	Prix
5200899268	SEA	20 kg	24 SEA/PAL	9.44 CHF/kg



Domaine d'application

- En intérieur
- Peut être appliqué sur tous les enduits de fond minéraux, porteurs, propres et secs, en intérieur
- Pour systèmes hydro et aircare

Avantages du produit

- Enduit de finition 100 % minéral
- Avec technologie aircare
- Degré de blanc optimal après séchage

Détails

Couleur: Blanc naturel

La consommation de produit dépend entre autres de la mise en œuvre, du support et de la consistance. Les quantités de consommation mentionnées sont uniquement à titre indicatif. Il faut calculer précisément les quantités de consommation sur l'objet.

Consommation

Epaisseur du grain: 1.0 mm 1.5 - 2.5 kg/m²
 Epaisseur du grain: 1.5 mm 2.5 - 3.5 kg/m²

N° d'article	Granulométrie	Consommation	Emballage	Unité	Unités/emballage	Prix
5200899306	1.0 mm	1,5 - 2,5 kg/m ²	SEA	25 kg	24 SEA/PAL	- 600.00 kg 4.85 CHF/kg +600.00 kg 4.65 CHF/kg
5200899308	1.5 mm	2,5 - 3,5 kg/m ²	SEA	25 kg	24 SEA/PAL	- 600.00 kg 4.85 CHF/kg +600.00 kg 4.65 CHF/kg



Domaine d'application

- En intérieur
- Peut être appliqué sur tous les enduits de fond minéraux, porteurs, propres et secs, en intérieur
- Pour systèmes hydro et aircare

Avantages du produit

- A base de silicasol faiblement alcalin
- Avec technologie aircare
- Il est possible de résorber le formaldéhyde avec des additifs spéciaux

Détails

Couleur: blanc (pigmenté)

La consommation de produit dépend entre autres de la mise en œuvre, du support et de la consistance. Les quantités de consommation mentionnées sont uniquement à titre indicatif. Il faut calculer précisément les quantités de consommation sur l'objet.

Consommation

Épaisseur du grain 1.0 mm:	1.7 - 2.2 kg/m ²
Épaisseur du grain 1.5 mm:	2.2 - 2.4 kg/m ²

N° d'article	Granulométrie	Consommation	Emballage	Unité	Unités/emballage	Prix
5200899312	1.0	1,7 - 2,2 kg/m ²	SEA	25 kg	24 SEA/PAL	- 600.00 kg 6.28 CHF/kg +600.00 kg 5.98 CHF/kg
5200899313	1.5	2,2 - 2,4 kg/m ²	SEA	25 kg	24 SEA/PAL	- 600.00 kg 6.28 CHF/kg +600.00 kg 5.98 CHF/kg

Thermo-Plus plaque de plafond

Isolation de plafonds MARMORAN THERMO-PLUS



Domaine d'application

- Pour l'amélioration de l'isolation thermique et phonique des plafonds neufs et anciens
- Convient parfaitement comme isolant de plafonds dans les parkings souterrains, les caves, etc.

Avantages du produit

- Laine de verre avec liant naturel, sans formaldéhyde
- Avec toile de verre blanche robuste sur le côté visible et recouvrant également les bords
- Densité: ~ 50 kg/m³

Détails

Groupe de comportement au feu: RF1 (non inflammable)

Couleur: blanc
Supplément couleur: gris/noir contre supplément de prix
Disponible en cartons (épaisseur d'isolant 20 - 140 mm) ou sur palettes, voir l'aperçu de la gamme
Conditionnement: dans des cartons ou sur palettes

Valeur nominale de conductivité thermique λ_D: 0.031 W/(m·K)
Format: 60 x 150 cm

N° d'article	Épaisseur en mm	m ² /carton	m ² /palette	Prix
5200878842	20	18	10	28.20 CHF/m ²
5200878854	30	12.6	9.571	27.55 CHF/m ²
5200878855	40	9	10	29.82 CHF/m ²
5200878856	50	7.2	10	33.48 CHF/m ²
5200878857	60	6.3	9.714	38.31 CHF/m ²
5200878858	80	4.5	10	44.67 CHF/m ²
5200878859	100	3.6	10	52.95 CHF/m ²
5200878860	120	2.7	11.333	63.28 CHF/m ²
5200878861	140	2.7	9.333	73.08 CHF/m ²
5200878862	160	0.9	24	82.66 CHF/m ²
5200878863	180	0.9	22	96.76 CHF/m ²
5200878865	200	0.9	20	107.50 CHF/m ²

**Domaine d'application**

- Placage de bords tranchants et d'évidements visibles pour les **panneaux de plafonds Thermo-Plus**
- Amélioration de jours

Avantages du produit

- Bande en tissu de verre blanc
- Robuste
- Même texture que le revêtement de tissu de verre Thermo-Plus

Détails

Couleur: blanc
50 m par rouleau

Artikelnummer	Gebinde	Type	Einheiten/Verpackung	Preis
5200916913	m ²	20 mm	1 m ² /ROU	16.14 CHF/ROU
5200916914	m ²	40 mm	2 m ² /ROU	32.29 CHF/ROU
5200916915	m ²	60 mm	3 m ² /ROU	48.43 CHF/ROU
5200916916	m ²	80 mm	4 m ² /ROU	64.57 CHF/ROU
5200916917	m ²	100 mm	5 m ² /ROU	80.72 CHF/ROU
5200916919	m ²	120 mm	6 m ² /ROU	96.86 CHF/ROU
5200916920	m ²	140 mm	7 m ² /ROU	113.00 CHF/ROU
5200916921	m ²	160 mm	8 m ² /ROU	139.90 CHF/ROU
5200916922	m ²	180 mm	9 m ² /ROU	156.10 CHF/ROU
5200916923	m ²	200 mm	10 m ² /ROU	161.40 CHF/ROU

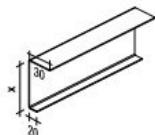
**Domaine d'application**

- Pour les joints d'avancées et enfoncements sur les panneaux de plafond Thermo-Plus

Avantages du produit

- Profilés en U en aluminium, revêtement blanc
- Pour la formation de joints
- Revêtements d'évidements, p. ex. pour les conduites
- Pour des décalages ≥ 20 mm, les profilés sont collés à la mousse PU
- Les profilés peuvent également être chevillés au plafond
- Taille: 20 mm/x/30 mm (x = épaisseur d'isolant)
- Longueur: 3.0 m

Détails

Couleur: blanc
Vente à l'unité

N° d'article	Longueur du côté 1 en mm	Longueur du côté 2 en mm	Épaisseur en mm	Unités/emballage	Prix
5200878813	30.0	20.0	30	3 m/PC	31.28 CHF/PC
5200878815	30.0	20.0	40	3 m/PC	35.93 CHF/PC
5200878816	30.0	20.0	50	3 m/PC	38.23 CHF/PC
5200878817	30.0	20.0	60	3 m/PC	41.70 CHF/PC
5200878820	30.0	20.0	80	3 m/PC	42.87 CHF/PC
5200878821	30.0	20.0	100	3 m/PC	47.52 CHF/PC
5200878822	30.0	20.0	120	3 m/PC	50.98 CHF/PC
5200878825	30.0	20.0	140	3 m/PC	55.63 CHF/PC
5200878826	30.0	20.0	160	3 m/PC	60.22 CHF/PC
5200878827	30.0	20.0	180	3 m/PC	64.86 CHF/PC
5200878828	30.0	20.0	200	3 m/PC	68.33 CHF/PC

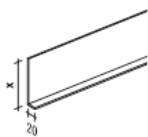
**Domaine d'application**

- Pour les joints d'avancées et enfoncements sur les panneaux de plafond Thermo-Plus

Avantages du produit

- Profilés en L en aluminium, revêtement blanc
- Pour la formation de joints
- Revêtements d'évidements, p. ex. pour les conduites, etc.
- Pour des décalages ≥ 20 mm, les profilés sont collés à la mousse PU
- Taille: 20 mm/x (x = épaisseur d'isolant)
- Longueur: 3.0 m

Détails

Couleur: blanc
Vente à l'unité

N° d'article	Longueur du côté en mm	Épaisseur en mm	Unités/emballage	Prix
5200878831	20.0	50	3 m/PC	31.28 CHF/PC
5200878832	20.0	60	3 m/PC	33.58 CHF/PC
5200878833	20.0	80	3 m/PC	39.40 CHF/PC
5200878834	20.0	100	3 m/PC	42.87 CHF/PC
5200878835	20.0	120	3 m/PC	44.04 CHF/PC
5200878836	20.0	140	3 m/PC	48.64 CHF/PC
5200878837	20.0	160	3 m/PC	50.98 CHF/PC
5200878838	20.0	180	3 m/PC	52.15 CHF/PC
5200878839	20.0	200	3 m/PC	61.39 CHF/PC

Tilca mandrin pour plaques isolants K

Isolation de plafonds MARMORAN THERMO-PLUS

**Domaine d'application**

- Cheville à frapper en plastique pour la fixation des panneaux isolants de plafond Thermo-Plus
- Convient pour les supports de béton ou de briques

Avantages du produit

- Pour la fixation de panneaux isolants légers, jusqu'à une épaisseur d'isolant de max. 210 mm
- Cheville d'isolation monobloc en plastique (polypropylène) avec rosace plastique blanche lisse
- Diamètre de perforation \varnothing : 8 mm
- Diamètre de rosace \varnothing : 50 mm
- Profondeur d'ancrage béton: min. 25 mm
- Profondeur d'ancrage brique: min. 35 mm

Détails

Couleur: blanc
Vente en carton

N° d'article	Taille	min. épaisseur en mm	max. épaisseur en mm	Longueur du mandrin en mm	Profondeur de l'ancrage en mm	Unité	Unités/emballage	Prix
5200878800	K 40	30	50	75	35	1 PC	250 PC/CAR	130.40 CHF/CAR
5200878803	K 60	50	70	95	35	1 PC	250 PC/CAR	133.30 CHF/CAR
5200878805	K 80	70	90	115	35	1 PC	250 PC/CAR	139.00 CHF/CAR
5200878807	K 100	90	110	135	35	1 PC	250 PC/CAR	141.90 CHF/CAR
5200878808	K 120	110	130	155	35	1 PC	250 PC/CAR	144.80 CHF/CAR
5200878809	K 140	130	150	175	35	1 PC	250 PC/CAR	147.70 CHF/CAR
5200878810	K 160	150	170	195	35	1 PC	250 PC/CAR	150.60 CHF/CAR
5200878811	K 180	170	180	215	35	1 PC	250 PC/CAR	156.40 CHF/CAR
5200878812	K 200	190	210	235	35	1 PC	250 PC/CAR	162.20 CHF/CAR



Domaine d'application

- Cheville à frapper en tôle d'acier avec revêtement en aluminium et zinc, pour la fixation des panneaux de plafond Thermo-Plus
- Convient pour les plafonds et parois en béton
- Convient pour les espaces aux exigences élevées en termes de protection incendie, p. ex. les parkings souterrains

Avantages du produit

- Pour la fixation de panneaux isolants, jusqu'à une épaisseur d'isolant de max. 250 mm
- Cheville d'isolation monobloc en tôle d'acier, revêtement en aluminium et zinc
- Avec embout décoratif prémonté, en plastique blanc
- Diamètre de perforation Ø: 8 mm
- Diamètre de rosace Ø: 50 mm
- Profondeur d'ancrage béton: min. 30 - 50 mm

Détails

Couleur: gris argent
Vente en carton

N° d'article	Taille	min. épaisseur en mm	max. épaisseur en mm	Longueur du mandrin en mm	Profondeur de l'ancrage en mm	Unité	Unités/emballage	Prix
5200878788	IDS-K 50	1	50	80	30	1 PC	250 PC/CAR	173.80 CHF/CAR
5200878790	IDS-K 75	50	75	110	35	1 PC	250 PC/CAR	179.60 CHF/CAR
5200878792	IDS-K 100	75	100	140	40	1 PC	250 PC/CAR	185.40 CHF/CAR
5200878793	IDS-K 125	100	125	170	45	1 PC	125 PC/CAR	104.30 CHF/CAR
5200878795	IDS-K 150	125	150	200	50	1 PC	125 PC/CAR	121.70 CHF/CAR
5200878798	IDS-K 200	150	200	250	50	1 PC	125 PC/CAR	156.40 CHF/CAR



Domaine d'application

- Crochets de fixation MS en métal galvanisé, pour la fixation des panneaux de plafond Thermo-Plus.

Avantages du produit

- Variante rapide et invisible pour le montage des panneaux de plafond Thermo-Plus
- Fixation simple des crochets de fixation
- Non inflammable
- Métal galvanisé
- Résistance aux alcalins
- Env. 4 unités/m² nécessaires

Détails

Couleur: gris argent
Vente en carton

N° d'article	Taille	min. épaisseur en mm	max. épaisseur en mm	Épaisseur en mm	Unité	Unités/emballage	Prix
5200878777	MS 28			40	1 PC	150 PC/CAR	388.10 CHF/CAR
5200878780	MS 38	50	60		1 PC	100 PC/CAR	254.90 CHF/CAR
5200878782	MS 58			80	1 PC	75 PC/CAR	202.80 CHF/CAR
5200878784	MS 78	100	120		1 PC	50 PC/CAR	139.00 CHF/CAR



Domaine d'application

- Mousse de montage TILCA PUR MEGA 1k pour coller les panneaux de plafond Thermo-Plus
- Application sur de nombreux supports tels que le béton, la maçonnerie, le bois, etc.
- Pour une injection de mousse efficace

Avantages du produit

- Dosage optimal de la quantité
- Travail professionnel avec le pistolet doseur
- Isolation en une seule fois

Détails

Bombe de 750 ml
Vente à l'unité

N° d'article	Unité	Prix
520087873	1 PC	17,37 CHF/PC



Domaine d'application

- Pour coller les panneaux de plafond Thermo-Plus
- La mousse MPU-P 50/B1 Mungo convient pour les exigences élevées en termes de protection incendie
- Répond aux normes de la classe de matériaux B1 selon DIN 4102 partie 1
- Résiste jusqu'à 240 minutes contre le feu selon EN 13501-2

Avantages du produit

- Temps de traitement réduit grâce au durcissement rapide
- Rendement élevé jusqu'à 50 litres
- Difficilement inflammable, B1 (DIN 4102)
- Emission EC1^{Plus}
- Très peu d'émissions
- Mélange spécial pour des exigences élevées en termes de résistance au feu
- Utilisation parfaite dans les lieux ayant des exigences élevées en termes de protection incendie, comme les bâtiments publics, les hôpitaux, les bâtiments industriels, les cinémas, les théâtres, etc.

Détails

Bombe de 750 ml
Vente à l'unité

Consommation

Consommation par bombe 10 - 12 m²

N° d'article	Unité	Prix
520087874	1 PC	19,68 CHF/PC

**Domaine d'application**

- Pour le jointoiment dans le bâtiment, utilisation universelle lors de l'étanchement des joints de jonction et joints de mouvement entre différents éléments

Avantages du produit

- Bande de qualité de type BG1, précomprimée
- Groupe de sollicitation I
- Étanchéité à la pluie battante: ≥ 600 Pa
- Perméable à l'air sd: <0.5 m
- Résistance aux UV et aux intempéries

Détails

Couleur: gris
Vente en rouleau

Consommation

Bourrelet sur longueur de joint: PLUS 2 à 3% en réserve

N° d'article	Emballage	Dimension du rouleau	Couleur	Unité	Unités/emballage	Prix
5200654944	ROU	15 mm/2-4 mm	Gris	20 m	20 ROU/CAR	40.05 CHF/ROU
5200654945	ROU	15 mm/3-7 mm	Gris	15 m	20 ROU/CAR	38.08 CHF/ROU
5200770626	ROU	25 mm/8-18 mm	Gris	4.7 m	12 ROU/CAR	72.63 CHF/ROU
5200770627	ROU	25 mm/12-25 mm	Gris	4.7 m	12 ROU/CAR	87.64 CHF/ROU
5200895728	ROU	15 mm/2-4 mm	Noir	10 m	20 ROU/CAR	40.25 CHF/ROU
5200895745	ROU	15 mm/3-7 mm	Noir	8 m	20 ROU/CAR	38.23 CHF/ROU
5200895743	ROU	20 mm/8-15 mm	Noir	3.3 m	15 ROU/CAR	37.68 CHF/ROU
5200895742	ROU	20 mm/8-15 mm	Noir	4.7 m	12 ROU/CAR	93.78 CHF/ROU

**Domaine d'application**

- A l'extérieur
- Pour l'utilisation d'une étanchéité secondaire ou d'une 2ème couche d'étanchéité
- Comme étanchéité de terminaison dans la transition à l'isolation de façade
- Utilisable pour tous les panneaux d'élément d'angle de fenêtre et les systèmes d'isolation thermique extérieure MARMORAN

Avantages du produit

- Caoutchouc butyle autocollant avec placage alu
- Avec bordure de 15 mm pour fenêtres suisses

Détails

Couleur: Argent/Noir
Ruban d'étanchéité pour fenêtres:
Rouleau à 30 m
Bordure 15 mm
Largeur 65 mm
Coins du ruban d'étanchéité pour fenêtres:
Carton à 10 pièces
Bordure 15 mm
Largeur 65 mm

N° d'article	Type	Emballage	Unités/emballage	Prix
5200911209	Ruban d'étanchéité pour fenêtres	ROU	ROU/CAR	223.90 CHF/ROU
5200911215	Coins du ruban d'étanchéité pour fenêtres	PC	10 PC/CAR	77.01 CHF/CAR

Primer V2 pour Gomastit

Produits d'étanchéité, colles de montage, nettoyants, granulés, apprêts, etc.



Domaine d'application

- Facilitateur d'adhérence pour produit d'étanchéité et colle MS hybride et silicone (pour Gomastit 2001/2017), sur supports non absorbants

Avantages du produit

- Facilitateur d'adhérence incolore à base de silane
- Usage universel

Détails

Fût de 500 ml (cm³)

Couleur: incolore (transparent)
Vente à l'unité

N° d'article	Unité	Prix
5200654801	1 PC	51.37 CHF/PC

Gomastit 2001 (310 ml/cm³)

Produits d'étanchéité, colles de montage, nettoyants, granulés, apprêts, etc.



Domaine d'application

- À l'extérieur et à l'intérieur
- Convient à la réalisation de joints de jonction, de mouvement et de façade dans le bâtiment (également pour les zones humides)

Avantages du produit

- Mastic d'étanchéité élastique monocomposant à base de polymère MS hybride
- Durcissant à l'humidité, à réticulation neutre
- Sans solvant, isocyanate et silicone, inodore
- Recouvrable

Détails

Cartouche de 310 ml (cm³)

Vente à l'unité

N° d'article	Couleur	Unité	Pièces/carton	Prix
5200654782	Blanc	PC	12	18.88 CHF/PC
5200654783	Gris clair	PC	12	18.88 CHF/PC
5200654784	Beige	PC	12	18.88 CHF/PC
5200654785	Gris béton	PC	12	18.88 CHF/PC
5200654786	Noir	PC	12	18.88 CHF/PC
5200654787	Ivoire	PC	12	18.88 CHF/PC

Gomastit 2017 (600 ml/cm³)

Produits d'étanchéité, colles de montage, nettoyants, granulés, apprêts, etc.



Domaine d'application

- À l'extérieur et à l'intérieur
- Convient à la réalisation de joints de jonction, de mouvement et de façade dans le bâtiment (également pour les zones humides)

Avantages du produit

- Mastic d'étanchéité élastique monocomposant à base de polymère MS hybride
- Durcissant à l'humidité, à réticulation neutre
- Sans solvant, isocyanate et silicone, inodore
- Recouvrable

Détails

Sachet de 600 ml (cm³)

Vente à l'unité
Pas en stock, délai de livraison plus long!

N° d'article	Couleur	Unité	Pièces/carton	Prix
5200654788	Blanc	PC	12	25.37 CHF/PC
5200654789	Gris clair	PC	12	25.37 CHF/PC
5200654790	Beige	PC	12	25.37 CHF/PC
5200654791	Gris béton	PC	12	25.37 CHF/PC
5200654798	Noir	PC	12	25.37 CHF/PC
5200654799	Anthracite	PC	12	25.37 CHF/PC



Domaine d'application

- Cordons ronds pour joints en silicone et de mastic (p. ex. pour les joints de fractionnement, les raccords entre sol et mur etc.)
- Pour éviter l'adhérence trilatérale de **weber Sili-kon K+N Plus** et des mastics d'étanchéité

Avantages du produit

- Cellules fermées
- Flexible

N° d'article	Diamètre	Longueur en mètres	Prix/emballage
5200679498	6 mm	100	74.07 CHF/ROU
5200679499	10 mm	100	84.26 CHF/ROU
5200679501	15 mm	100	138.03 CHF/ROU
5200872977	20 mm	50	85.56 CHF/ROU
5200872979	25 mm	50	139.90 CHF/ROU

Merbenit HT 50 mastic adhésif KG81



Domaine d'application

- Pour le collage de panneaux isolants PSE les uns sur les autres
- Adhérence sur de nombreux matériaux et surfaces
- Homologation pour un usage à proximité de denrées alimentaires

Avantages du produit

- À base de SMP (polymères modifiés silane)
- Colle à élasticité permanente, adhérence initiale élevée
- Sans solvant, isocyanate et silicone
- Inodore et recouvrable
- Excellente résistance au vieillissement

Détails

Cartouche de 290 ml

Couleur: blanc
Vente à l'unité

N° d'article	Unité	Emballage	Prix
5200654951	CAN	12 CAN/CAR	25.09 CHF/CAN

Mousse adhésive weber.therm 3496



Domaine d'application

- En intérieur et en extérieur
- Mousse adhésive pour tous les systèmes ITE/ETICS MARMOtherm sur supports normalement absorbants

Avantages du produit

- Mousse en polyuréthane durcissant à l'humidité
- Sans CFC, HCFC et HFC
- Grande stabilité et faible dilatation

Détails

Bidon de 750 ml en boîte de 12 pièces

Couleur : bleu sarcelle/turquoise
Épaisseur d'application de 20,0 mm

La consommation de produit dépend entre autres de la mise en œuvre, du support et de la consistance. Les quantités de consommation mentionnées sont uniquement à titre indicatif. Il faut calculer précisément les quantités de consommation sur l'objet.

Consommation

Collage de panneaux isolants: env. 4.0 - 5.0 m²/bombe

N° d'article	Emballage	Unité	Prix
5200654953	CAR	12 PC	34.18 CHF/PC

Nettoyant pour Pistolet

Produits d'étanchéité, colles de montage, nettoyants, granulés, apprêts, etc.



Domaine d'application

- Nettoyant pour pistolet à mousse adhésive

Avantages du produit

- Nettoyant spécial haut de gamme à base d'acétone
- Grâce à l'embout pour vis du pistolet et à la soupape de spray accrochée, permet de nettoyer aussi bien le pistolet que son adaptateur

Détails

Couleur: incolore (transparent)
Conditionnement: bombe de 500 ml avec embout pour vis et soupape de spray

N° d'article	Unité	Prix
5200654954	PC	22.46 CHF/PC

Marmostar

Produits d'étanchéité, colles de montage, nettoyants, granulés, apprêts, etc.



Domaine d'application

- Pour l'extérieur et l'intérieur
- Pour un effet étincelant sur les façades

Avantages du produit

- Construit sur des granulés de verre
- Est injecté dans la peinture humide
- Très bon effet sur les surfaces structurées

Détails

Respectez les instructions de traitement !
Consommation par application

Note : Le grain à arêtes vives, ne doit pas être utilisé dans les zones à forte circulation (entrée, pergolas, terrasses, etc.)

Consommation

Granulométrie env. 0.8 mm	env. 100-300 grammes, en fonction de la dispersion
Granulométrie env. 0.4 mm	env. 50-300 grammes, en fonction de la dispersion
Granulométrie env. 2.0-3.15 mm	env. 100-300 grammes, en fonction de la dispersion

N° d'article	Couleur	Granulométrie	Emballage	Unité	Unités/emballage	Prix
5200859804	Brillant	0.8	SEA	20 kg	24 SEA/PAL	16.40 CHF/kg
5200859806	Diamant	0.8	SEA	20 kg	24 SEA/PAL	16.40 CHF/kg
5200859810	Saphir F40	0.4	SEA	20 kg	24 SEA/PAL	19.60 CHF/kg
5200898627	Marmostone	2.0	SEA	25 kg	24 SEA/PAL	6.55 CHF/kg

Gomastit 701 (mastic) J120

Produits d'étanchéité, colles de montage, nettoyants, granulés, apprêts, etc.



Domaine d'application

- À l'intérieur et à l'extérieur
- Pour les joints de jonction soumis à de faibles sollicitations mécaniques et pour la réparation de fissures dans les parois, perforations, etc.

Avantages du produit

- Mastic d'étanchéité à base d'une dispersion acrylique
- Mastic acrylique pour l'assainissement de fissures
- Recouvrable, inodore
- Sans solvant, isocyanate et silicone

Détails

Cartouche de 310 ml

Couleur: blanc
Vente à l'unité

N° d'article	Unité	Emballage	Prix
5200654780	PC	12 PC/CAR	11.65 CHF/CAN

Brosse de nettoyage, BS

Outils



Domaine d'application

- Permet de nettoyer les alésages dans le béton
- Ils sont insérés dans l'alésage et ce dernier est nettoyé par le mouvement de rotation et les mouvements vers l'avant et l'arrière simultanés de la brosse

Avantages du produit

- Modèle durable de haute qualité en métal avec poignée en métal démontable et poils en acier inoxydable
- Diamètre de brosse Ø: 13 mm
- Pour le diamètre de perçage Ø: 12 mm/M10

Détails

Couleur: gris
Vente à l'unité

N° d'article	Unité	Prix
5200856753	PC	39.62 CHF/PC

Brosse

Outils



Domaine d'application

- Brosse à structurer pour le traitement d'enduits de modelage ou crépis de finition en général, pour l'obtention d'une structure au balai

Avantages du produit

- Brosse en nylon blanche, estampée
- Poignée en bois: nature
- Largeur avant: env. 330 mm
- Largeur arrière: 300 mm

Détails

Couleur: brosse blanche/poignée en bois beige
Vente à l'unité

N° d'article	Unité	Prix
5200660844	PC	35.93 CHF/PC

Spatule crantée voûtée

Outils



Domaine d'application

- Outil pour la pose optimale de bandes pare-feu selon le procédé Floating-Buttering et pour structurer des enduits de modelage.

Avantages du produit

- Spatule en acier inoxydable, poignée bois nature
- Côté longitudinal denté avec denture R14
- Taille: 280 x 130 x 0.7 mm

Détails

Couleur: spatule gris argent/poignée beige
Vente à l'unité

N° d'article	Unité	Prix
5200686326	CAR	- 5.00 PC 27.24 CHF/PC
		+5.00 PC 24.24 CHF/PC

Platoir denté Weber

Outils



Domaine d'application

- Platoir denté pour appliquer une épaisseur de couche définie

Avantages du produit

- Obtient une épaisseur de couche définie
- Inoxydable
- Denté sur la longueur 8 x 8 x 8 mm

Détails

Couleur: platoir gris argent/poignée en bois couleur naturelle
Vente à l'unité

N° d'article	Unité	Prix
5200878768	PC	27.83 CHF/PC

Pistolet pour mastic en sachet

Outils



Domaine d'application

- Pistolet pratique pour le traitement du mastic d'étanchéité de joint en sachet

Avantages du produit

- Pistolet manuel léger pour sachet de 600 ml
- Pivotant, pour une adaptation optimale de la buse à l'objet

Détails

Couleur: gris argenté/noir
Vente à l'unité

N° d'article	Unité	Prix
5200655108	PC	146.60 CHF/PC

Pistolet pour mastic en cartouche

Outils



Domaine d'application

- Pistolet pratique pour le traitement du mastic d'étanchéité de joint en cartouches

Avantages du produit

- Pistolet professionnel spécialement conçu pour les colles à haute viscosité
- Léger et robuste
- Avec une force de compression de 500 kg

Détails

Couleur: anthracite
Vente à l'unité

N° d'article	Unité	Prix
5200655107	PC	42.08 CHF/PC

Grattoir à enduit

Outils



Domaine d'application

- Pour le traitement de nos enduits grattés de finition weber.top

Avantages du produit

- Grattoir professionnel à boucle
- Dimension: 85 mm x 180 mm

Détails

Couleur: grattoir vert/boucle noire
Vente à l'unité

N° d'article	Unité	Prix
5200771643	PC	21.37 CHF/PC

Grattoir à enduit spécial

Outils



Domaine d'application

- Pour le traitement de nos enduits grattés de finition weber.top

Avantages du produit

- Grattoir professionnel à poignée
- Dimension: 150 mm x 250 mm

Détails

Couleur: grattoir gris argent/poignée noire
Vente à l'unité

N° d'article	Unité	Prix
5200771683	PC	27.37 CHF/PC

Cisaille à onglet Z11

Outils

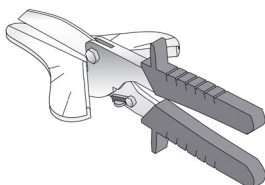

Domaine d'application

- Pour coupes biaisées exactes sur profilés en plastique

Avantages du produit

- Cisailles pour profilés à large surface d'appui et repères pour les coupes en biais courantes
- Permettent de réaliser facilement des coupes en biais pour les profilés en plastique

Détails

Couleur: gris argent/orange/noir
Vente à l'unité

N° d'article	Unité	Prix
5200855796	PC	54.07 CHF/PC

Pistolet pour mousse adhesive

Outils



Domaine d'application

- Pistolet pratique pour le traitement de la mousse adhésive weber.therm 3496

Avantages du produit

- Pistolet de montage AA250 avec boîtier en zinc moulé
- Assurance de la vitesse de sortie souhaitée et du vidage complet de la bombe
- Assurance d'une ouverture optimale de la soupape
- Poids (net): 325 g

Détails

Couleur: gris argent, vert et noir
 Vente à l'unité
 5200654954 = Nettoyant pour Pistolet
 5200654955 = Entretien Spray

N° d'article	Unité	Prix
5200655104	PC	54.63 CHF/PC

Tissu de protection

Autres accessoires



Domaine d'application

- Recouvrement de parquet, sols stratifiés, dalles de base, etc.
- Imperméable, protège le sol contre les liquides de tous types

Avantages du produit

- Voile de protection et de recouvrement avec revêtement adhésif
- Antidérapant
- Imperméable
- Robuste

Détails

Diamètre 24 cm env.
 Longueur: 50 m
 Largeur: 1.0 m

N° d'article	Unité	Unités/emballage	Prix
5200866124	ROU	15 ROU/PAL	- 750.00 m ² 5.32 CHF/m ²
			+750.00 m ² 4.87 CHF/m ²

weber.sys Raccord adaptateur Gloria

Autres accessoires



Domaine d'application

- Couplage de l'injecteur pour l'introduction de weber.tec 946 à l'aide d'un pulvérisateur dorsal

N° d'article	Prix/emballage
5200836663	108.70 CHF/PC

SIAFAST papier émeri (recharge)

Autres accessoires



Domaine d'application

- Feuille abrasive de recharge pour la planche à poncer MARMORAN SIA, pour le ponçage des isolants

Avantages du produit

- Avec fermeture Velcro pour remplacement rapide et facile de la feuille abrasive sur la planche à poncer
- Granulométrie: K 16

Détails

Couleur: gris
Vente à l'unité

N° d'article	Format	Unité	Prix
5200655085	12 x 43 cm	PC	12.04 CHF/PC
5200655086	25 x 40 cm	PC	19.37 CHF/PC

Clou en plastique Z21

Autres accessoires



Domaine d'application

- Facilite la mise en place des profilés ITE
- Le clou est poussé dans l'isolation par le biais du trou du profilé

Avantages du produit

- Pour profilés perforés
- Diamètre Ø: 3.6 mm
- Longueur: 40.8 mm

Détails

Convient pour les profilés d'isolation thermique extérieure W66-2/W66-4

Couleur: Blanc
Sac de 50 pièces

Consommation

Par mètre de profilé 3 unités

N° d'article	Quantité	Prix
5200855784	50 pièces/sachet, 20 sachets/carton	24.87 CHF/SAC

Verre gradué, 5 l

Autres accessoires



Domaine d'application

- Pour un dosage simple de la quantité d'eau de gâchage en cas de mélange manuel

Avantages du produit

- Légèrement élastique
- Très stable

Détails

Capacité: 5000 ml

N° d'article	Unité	Prix
5200856644	1 PC	19.95 CHF/PC

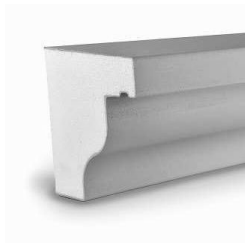

Domaine d'application

- Pour la réalisation de façades décoratives dans les constructions neuves ou la rénovation de bâtiments
- Fabrication sur mesure. Contactez-nous!

Avantages du produit

- Profilé spécial en mousse de polystyrène extrudé revêtu de mortier d'enrobage, prêt à enduire
- Profilé flexible également disponible pour les modèles arrondis

Détails

Un relevé précis sur place est essentiel au bon déroulement de la commande et de la livraison. Les modèles spéciaux sont fabriqués selon le dessin coté du client.

Couleur: marron

Délai de livraison et prix sur demande

N° d'article	Unité
5200655641	1 m

Nos services



Article	Suppléments couleur	Unité	Prix [CHF/PC]	Remarque
5200660784	Supplément couleur <i>minéral</i> PG1 VDL 100-81	kg	0.20	Selon nuancier minéral SGW
5200660785	Supplément couleur <i>minéral</i> PG2 VDL 80-61	kg	0.30	Selon nuancier minéral SGW
5200660786	Supplément couleur <i>minéral</i> PG3 VDL 60-41	kg	0.40	Selon nuancier minéral SGW
5200917547	Supplément couleur enduits <i>pâteux</i> PG1 VDL 100-81	kg	0.20	
5200917548	Supplément couleur enduits <i>pâteux</i> PG2 VDL 80-61	kg	0.30	
5200917549	Supplément couleur enduits <i>pâteux</i> PG3 VDL 60-41	kg	0.40	
5200917550	Supplément couleur enduits <i>pâteux</i> PG4 VDL 40-31	kg	0.60	
5200917551	Supplément couleur enduits <i>pâteux</i> PG5 VDL 30-21	kg	0.80	
5200917552	Supplément couleur enduits <i>pâteux</i> PG6 VDL 20-11	kg	**	Sur demande
5200917553	Supplément couleur enduits <i>pâteux</i> PG7 VDL 10-0	kg	**	Sur demande
5200660911	Finition forte pour une protection de surface accrue crépi <i>pâteux</i> & couleurs	kg	0.35	
5200906406	Supplément couleur <i>couleurs</i> PG1 VDL 100-81	kg	0.00	
5200906407	Supplément couleur <i>couleurs</i> PG2 VDL 80-61	kg	0.50	
5200906409	Supplément couleur <i>couleurs</i> PG3 VDL 60-41	kg	1.10	
5200906410	Supplément couleur <i>couleurs</i> PG4 VDL 40-31	kg	1.50	
5200906412	Supplément couleur <i>couleurs</i> PG5 VDL 30-21	kg	1.80	
5200906413	Supplément couleur <i>couleurs</i> PG6 VDL 20-11	kg	4.50	
5200906414	Supplément couleur <i>couleurs</i> PG7 VDL 10-0	kg	7.20	
5200875512	Production expresse des crépis et couleurs utilisés (Sur demande !)	Pièce	50.00	



Article	Service de livraison	Unité	Prix [CHF/PC]	Remarque
5200875435	Livraisons express d'enduits et de peintures teintés, quantités jusqu'à 150 kg - commande jusqu'à 7h30 <ul style="list-style-type: none"> livraison le jour même jusqu'à 17h00 dans toute la Suisse*. livraison le jour même jusqu'à 14h30 D-CH*. Quantités jusqu'à 150 kg - commande jusqu'à 9h30 <ul style="list-style-type: none"> livraison le jour même jusqu'à 17h00 D-CH*. <small>*à l'exception des régions périphériques/de montagne, Engadine, Oberland bernois, Haut-Valais, Jura</small>	1 seau 2 seau 3 seau 4 seau 5 seau 6 seau 7 seau	40.00 50.00 60.00 70.00 80.00 90.00 100.00	En plus des coûts de production express
5200875435	Livraisons express d'enduits et de peintures teintés, quantités jusqu'à 600 kg - commande jusqu'à 13h00 <ul style="list-style-type: none"> Livraison le jour ouvrable suivant jusqu'à 12h00 Suisse entière* Livraison le jour ouvrable suivant jusqu'à 09h00 D-CH* <small>*à l'exception des régions périphériques/de montagne, Engadine, Oberland bernois, Haut-Valais, Jura</small>	Pièce	260.00	En plus des coûts de production express
5200878366	Forfait frais de transport MARMORAN pour une valeur nette de la marchandise < CHF 840.00	Pièce	175.00	
5200878369	Forfait frais de transport enduit de fond pour une valeur nette de la marchandise < CHF 1200.00	Pièce	175.00	
5200878369	Forfait frais de transport enduit de fond pour une valeur nette de la marchandise < CHF 550.00	Pièce	250.00	
5200647074	Forfait frais de transport panneaux d'isolation pour une valeur nette de la marchandise < CHF 2250.00	Pièce	150.00	
5200647074	Forfait frais de transport panneaux d'isolation MW < 6 m ³	Pièce	310.00	
	Forfait frais de transport panneaux d'isolation MW 6 - 15 m ³	Pièce	200.00	
	Forfait frais de transport panneaux d'isolation MW 16 - 30 m ³	Pièce	170.00	
5200875518	Livraisons de panneaux isolants dans les localités avec supplément de difficulté selon liste pages 192/193	Pièce	150.00	
5200647077	Aide au déchargement grue	PaLETTE	20.00	CHF 80.00 min.
5200875513	Temps d'attente > 30 min sur le chantier lors de la livraison	h	150.00	
5200875518	Livraisons de panneaux isolants dans les localités avec supplément de difficulté selon liste pages 192/193. Les autorisations spéciales nécessaires sont facturées en sus, en fonction des dépenses.	t	20.00	
5200875435	Livraison sur rendez-vous (+/- 30 min, sauf produit en vrac)	Pièce	100.00	
5200647295	Envoi de colis et postal		Selon les frais réels	
5200656657	Décompte des euro-palettes non retournées	Pièce	20.00	
5200656657	Remboursement reprise euro-palettes	Pièce	15.00	
5200875544	Palettes spéciales (sup. capot plastique, palettes hélicoptère, etc.)	PaLETTE	25.00	
5200647303	Frais de traitement retours matériaux	Pièce	100.00	
5200647094	Frais de transport et de manipulation retours matériaux		Selon les frais réels	Valeur nette minimale de la marchandise retournée CHF 50.00



Article	Livraison silo	Unité	Prix [CHF/PC]	Remarque
5200647071	Vidage silo	Pièce	300.00	
5200647081	Déplacement silo sur le chantier	Pièce	75.00	
5200647081	Déplacement silo sur le nouveau chantier	Pièce	150.00	
5200647075	Soufflage silo (dépenses plus temps de déplacement)	h	150.00	
5200875513	Temps d'attente > 30 min sur le chantier lors de la livraison	h	150.00	
5200659042	Trajets à vide camion silo		Selon les frais réels	CHF 200.00 min.
5200659042	En cas de retours de silo, délai d'enlèvement plus court < 3 jours		Selon les frais réels	CHF 200.00 min.
5200656661	Supplément EMP pour les enduits de fond	t	36.00	
5200899232	Nettoyage de l'équipement silo retourné encrassé	Pièce	150.00	
5200875547	Domages au niveau de l'équipement silo dus à une mauvaise manipulation		Selon les frais réels	CHF 200.00 min.
5200647070	Reprise de la marchandise déduction transport préalable crépi	t	50.00	
5200647072	Supplément petites quantités mortier combiné pour une consommation < 3000 kg	Pièce	250.00	
5200862161	Location pour une durée d'immobilisation plus longue pour silos avec EMP (durée d'immobilisation régulière = 1t par jour ouvrable)	Jour	40.00	
5200862161	Location pour des périodes d'immobilisation prolongées pour silos sous pression (durée d'immobilisation régulière = 1t par jour ouvrable)	Jour	20.00	



Article	Services de conseil	Unité	Prix [CHF/PC]	Remarque
5200875548	Conseil spécialisé technique sur place sans mandat	h	150.00	
5200929255	Forfait d'intervention technicien d'application	½ journée	450.00	
5200929255	Forfait d'intervention technicien d'application	1 jour	850.00	
5200875549	Prise de position concernant la technique de planification/recommandations	h	150.00	



Article	Service d'échantillonnage	Unité	Prix [CHF/PC]	Remarque
5200875552	Plaques échantillons crépi de finition organique A2 jusqu'à 5 pièces	Pièce	Gratuit	Par projet de construction
5200875552	Plaques échantillons crépi de finition organique A2 à partir de 5 pièces	Pièce	35.00	Par projet de construction
5200875554	Plaques échantillons crépi de finition organique A3 jusqu'à 5 pièces	Pièce	Gratuit	Par projet de construction
5200875554	Plaques échantillons crépi de finition organique A3 à partir de 5 pièces	Pièce	25.00	Par projet de construction
5200875551	Plaques échantillons crépi de finition organique A2 & A3 combinées jusqu'à 5 pièces	Pièce	Gratuit	Par projet de construction
5200875555	Échantillon crépi de finition minéral (boîte en polystyrène 20 × 20 cm)	Pièce	35.00	
5200875556	Grand échantillon crépi de finition organique jusqu'à 1.5 m ²	Pièce	125.00	
5200875557	Grand échantillon crépi de finition minéral jusqu'à 1.5 m ²	Pièce	Selon les frais réels	
5200875558	Production d'échantillons sur place par le technicien d'application	h	150.00	



Article	Services CERAMO	Unité	Prix [CHF/PC]	Remarque
5200922372	Établissement de devis CERAMO	h	120.00	
5200875572	Établissement des plans de jointement CERAMO	h	120.00	
5200922369	Établissement échantillon CERAMO	h	120.00	Est crédité si la valeur nette de la marchandise est >10 000 CHF
5200922370	Échantillon CERAMO marque spéciale		Selon les frais réels	
5200922366	Établissement d'un échantillon CERAMO jointoyé	Pièce	300.00	Est crédité si la valeur nette de la marchandise est >10 000 CHF
5200922365	Frais de stockage temporaire des revêtements CERAMO		Selon les frais réels	
5200922363	Aide au déchargement grue CERAMO	h	250.00	Réserver au moins 3 jours à l'avance
5200922364	<i>Frais de transport supplémentaires CERAMO</i>		Selon les frais réels	
5200922373	Autres services pour projets CERAMO	h	120.00	

Saint-Gobain Weber SA, respectivement **MARMORAN**, établit depuis toujours des descriptifs de prestations pour l'isolation thermique extérieure. Ces descriptifs des prestations sont généralement établis gratuitement. Dans le cas de l'établissement de devis pour le crépi intérieur, nous ne pouvons pas proposer ce service gratuitement. C'est pourquoi les tarifs pour ces prestations sont les suivants.



Article	Devis	Unité	Prix [CHF/PC]	Remarque
5200875560	Établissement de devis crépi intérieur maison individuelle	Pièce	380.00	Avoir pour nouvelle commande
5200875561	Établissement de devis crépi intérieur maison jumelée	Pièce	580.00	Avoir pour nouvelle commande
5200875562	Établissement de devis crépi intérieur immeuble avec une cage d'escalier	Pièce	750.00	Avoir pour nouvelle commande
5200875563	Établissement de devis crépi intérieur immeuble avec deux cages d'escalier	Pièce	1150.00	Avoir pour nouvelle commande

Nos conditions d'accès d'installation

Silo

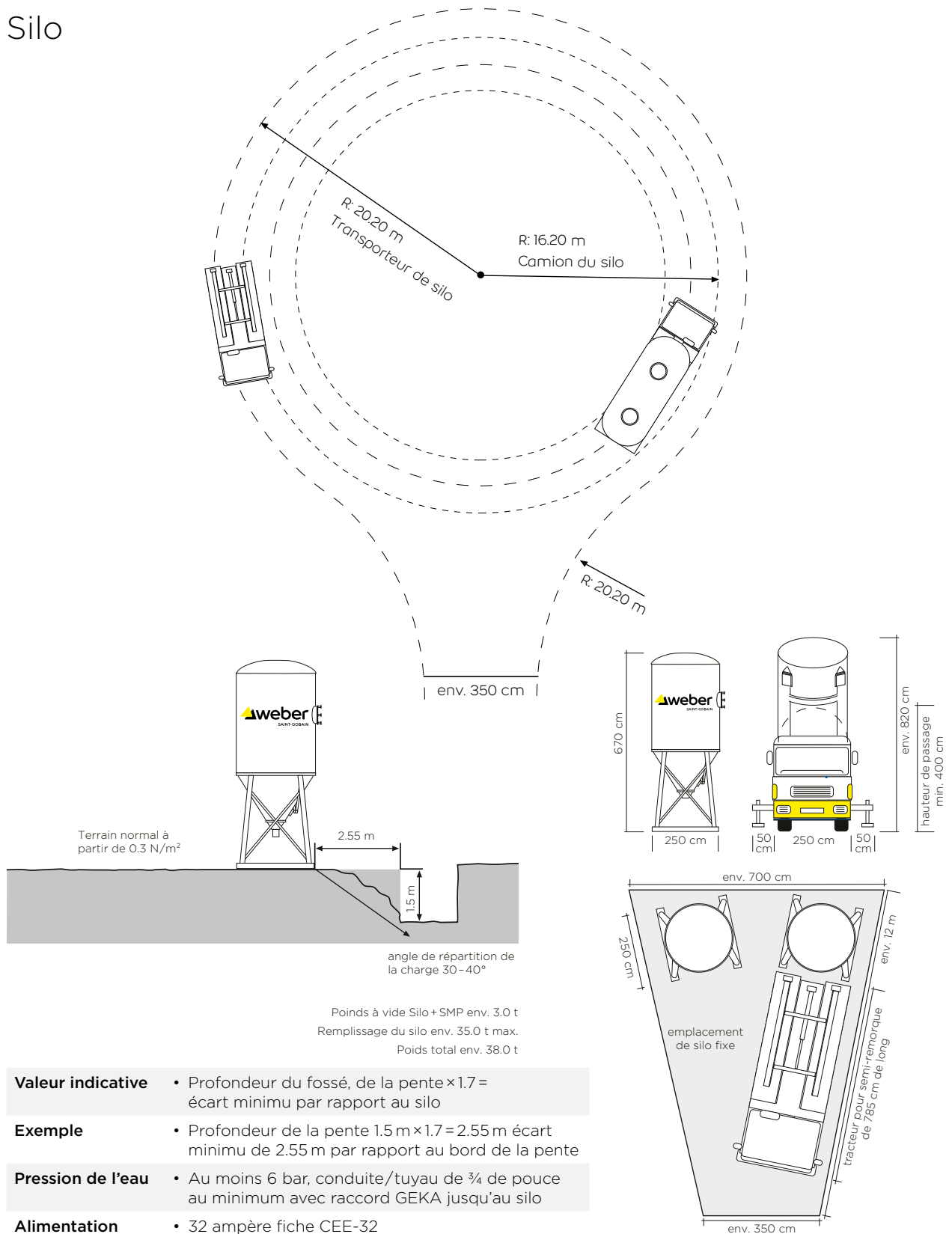

- | | |
|--------------------------------|--|
| Valeur indicative | • Profondeur du fossé, de la pente $\times 1.7 =$ écart minimum par rapport au silo |
| Exemple | • Profondeur de la pente 1.5 m $\times 1.7 = 2.55$ m écart minimum de 2.55 m par rapport au bord de la pente |
| Pression de l'eau | • Au moins 6 bar, conduite/tuyau de $\frac{3}{4}$ de pouce au minimum avec raccord GEKA jusqu'au silo |
| Alimentation électrique | • 32 ampère fiche CEE-32 (câble d'env. 10 m sur le silo) |

Localités avec indemnité de difficultés

Nous livrons sur tous les chantiers en Suisse !

Toutefois, à certains endroits ou sur certains chantiers, le trajet jusqu'au site peut être difficile, c'est pourquoi nous facturons un supplément de **20.00 CHF** par tonne (si des autorisations spéciales sont requises, elles seront facturées en fonction du temps et de l'effort nécessaires). Cela s'applique aux endroits suivants :

1656	Jaun	1923	Les Marécottes	1965	St-Germain (Savièse)	1991	Pravidondaz (Salins)	3914	Blatten b. Naters
1659	Flendruz	1925	Finhaut	1966	Ayent	1991	Salins	3914	Belalp
1660	La Lécherette	1925	Le Châtelard VS	1966	Argnou (Ayent)	1991	Turin (Salins)	3916	Ferden
1669	Les Sciernes-d'Albeuve	1927	Chemin	1966	Blignou (Ayent)	1992	Crête-à-l'Oeil (Les Agettes)	3917	Goppenstein
1824	Caux	1928	Ravoire	1966	Botyre (Ayent)	1992	Les Mayens-de-Sion	3911	Kippel
1832	Chamby	1929	Trient	1966	Fortunau (Ayent)	1992	Les Agettes	3918	Wiler
1832	Villard-sur-Chamby	1933	Vens	1966	La Place (Ayent)	1992	La Vernaz	3919	Blatten
1833	Les Avants	1934	Bruson	1966	Luc (Ayent)	1993	Veysonnaz	3920	Zermatt
1854	Leysin	1936	Verbier	1966	Saxonne (Ayent)	1993	Clèbes	3922	Kalpetran
1862	Les Mosses	1938	Champex-Lac	1966	Signèse (Ayent)	1993	Baar (Nendaz)	3922	Stalden VS
1862	La Comballaz	1942	Levron	1966	St-Romain (Ayent)	1996	Fey	3923	Törbel
1863	Le Sépey	1943	Praz-de-Fort	1966	Villa (Ayent)	1996	Condémines	3924	St. Niklaus VS
1864	Vers l'Eglise	1944	La Foulyvs	1968	Mase	1996	Saclentse	3924	Gasenried
1865	Les Diablerets	1945	Chandonne (Liddes)	1969	St-Martin VS	1996	Beuson (Nendaz)	3925	Grächen
1866	La Forclaz	1945	Chez Petit (Liddes)	1969	Liez	1996	Bieudron (Nendaz)	3926	Embd
1873	Val d'Illiez	1945	Dranse (Liddes)	1969	Trogne	1996	Brignon (Nendaz)	3927	Herbruggen
1873	Champoussin	1945	Fontaine Dessus (Liddes)	1969	Suen	1997	Basse-Nendaz	3928	Randa
1873	Les Crosets	1945	Fornex (Liddes)	1969	Eison	1997	Haute-Nendaz	3929	Täsch
1874	Champéry	1945	Les Moulins VS (Liddes)	1971	Champlan (Grimisuat)	1997	Sornard	3932	Visperterminen
1875	Morgins	1945	Liddes	1971	Grimisuat	1997	Siviez	3933	Staldenried
1882	Gryon	1945	Palasuit (Liddes)	1972	Amère	3712	Niesen Kulm	3934	Zeneggen
1884	Villars-sur-Ollon	1945	Petit Vichères (Liddes)	1973	Nax	3801	Interlaken Ausgänge	3935	Bürchen
1884	Arveyes	1945	Rive Haute (Liddes)	1974	Arbaz	3801	Eigergletscher	3943	Eischoll
1884	Huémoz	1945	Vichères (Liddes)	1975	St-Séverin	3801	Jungfrauoch	3944	Unterbach VS
1884	Bretaye	1946	Bourg-St-Pierre	1976	Aven	3801	Grindelwald	3947	Ergisch
1885	Chesières	1948	Fionnay	1976	Daillon	3818	Wengen	3954	Leukerbad
1899	Torgon	1948	Courtier	1976	Erde	3823	Kleine Scheidegg	3955	Albinen
1905	Allesse	1948	Sarreyer	1977	Icogne	3823	Mürren	3956	Guttet-Feschel
1905	Champex-d'Allesse (Dorénaz)	1961	Vernamiège	1978	Lens	3825	Gimmelwald	3957	Bratsch
1911	Mayens-de-Chamoson	1965	Savièse	1981	Vex	3826	Brünig	3961	Erschmatt
1911	Ovronnaz (Leytron)	1965	Chandolin (Savièse)	1982	Euseigne	3860	Gadmen	3961	Vissoie
1912	Dugny (Leytron)	1965	Diolly (Savièse)	1983	Evolène	3863	Nessental	3961	St-Luc
1912	Montagnon (Leytron)	1965	Drône (Savièse)	1983	Lanna	3863	Guttannen	3961	Chandolin
1912	Produit (Leytron)	1965	Granois (Savièse)	1984	Les Haudères	3864	Rothwald	3961	Ayer
1914	Auddes-sur-Riddes	1965	La Muraz (Savièse)	1984	La Tour VS	3905	Saas Almagell	3961	Mission
1914	Iséables	1965	Mayens-de-la-Zour (Savièse)	1985	La Fardas VS	3906	Saas Fee	3961	Zinal
1918	La Tzoumaz	1965	Monteiller (Savièse)	1985	La Sage	3907	Simplon Dorf	3961	Grimentz
1918	Mayens-de-Riddes	1965	Ormône (Savièse)	1985	Villa (Evolène)	3907	Simplon Hospiz	3961	St-Jean VS
1922	Salvan	1965	Roumaz (Savièse)	1986	Arolla	3907	Gabi	3962	Montana-Vermala
1922	Les Granges	1987	Hérémece	1987	Mâche	3908	Saas Balen	3963	Crans-sur-Sierre
1923	Le Trétien	1988	Thyon-Les Collons	1988	Thyon	3910	Saas Grund	3963	Crans-Montana
		1988	Les Collons	1988	Thyon	3913	Rosswald	3963	Montana
		1991	Arvillard (Salins)	1991	Misériez (Salins)			3963	Aminona
		1991	Misériez (Salins)					3967	Vercorin
								3971	Chermignon
								3971	Chermignon-d'en-Bas
								3971	Ollon VS



3972	Miège	6637	Sonogno	7133	Obersaxen Affelier	7404	Feldis/Veulden	7535	Valchava
3973	Venthône	6663	Comologno	7134	Obersaxen Meierhof	7431	Thusis Ausgänge	7536	Sta. Maria Val Müstair
3974	Mollens VS	6663	Spruga	7135	Obersaxen Giraniga	7431	Mutten	7537	Müstair
3915	Randogne	6663	Onsernone	7136	Obersaxen Friggahüs	7431	Obermatten	7542	Susch
3982	Bitsch	6664	Vergeletto	7137	Flond	7444	Ausserferrera	7543	Lavin
3983	Bister	6684	Campo	7138	Surcuolm	7445	Innerferrera	7545	Guarda
3983	Filet	6684	Cimalmotto	7141	Luven	7446	Campsut-Cröt	7546	Ardez
3983	Goppisberg	6685	Bosco/Gurin	7142	Cumbel	7447	Cresta	7550	Scuol
3983	Greich	6690	Cavergno	7143	Morissen	7448	Am Bach	7551	Ftan
3983	Mörel	6693	Broglio	7144	Vella	7458	Mon	7552	Vulpera
3984	Fiesch	6694	Prato-Sornico	7145	Degen	7459	Stierva	7553	Tarasp
3984	Fieschertal	6695	Peccia	7146	Vattiz	7462	Salouf	7554	Sent
3985	Münster VS	6695	Piano di Peccia	7147	Vignogn	7463	Riom	7554	Crusch
3985	Geschinen	6696	Fusio	7148	Lumbrein	7464	Parsonz	7556	Ramosch
3986	Ried-Mörel	6718	Olivone	7148	Surin	7477	Fillisur	7557	Vnä
3987	Riederalp	6872	Salorino	7149	Vrin	7482	Bergün/Bravuogn	7558	Strada
3988	Ulrichen	7026	Maladers	7184	Curaglia	7482	Preda	7559	Tschlin
3988	Obergesteln	7027	Castiel	7185	Platta	7482	Stugl/Stuls	7560	Martina
3989	Biel VS	7027	Lüen	7186	Segnas	7484	Latsch	7562	Samnaun-Compatsch
3989	Ritzingen	7028	St. Peter	7186	Mornpé Tujetsch	7492	Alvaneu Dorf	7563	Samnaun Dorf
3989	Selkingen	7028	Pagig	7187	Camischolas	7493	Schmitten	7602	Casaccia
3989	Niederwald	7029	Peist	7188	Sedrun	7494	Wiesen GR	7603	Vicosoprano
3989	Blitzingen	7050	Arosa	7189	Rueras	7500	St. Moritz	7604	Borgonovo
3991	Betten	7050	Innerarosa	7260	Davos Dorf	7502	Bever	7605	Stampa
3992	Bettmeralp	7056	Molinis	7265	Davos Wolfgang	7503	Samedan	7606	Promontogno
3993	Grengiols	7057	Langwies	7270	Davos Platz	7504	Pontresina	7608	Castasegna
3994	Lax	7057	Sapün	7270	Davos Platz 1	7505	Celerina/Schlarigna	7610	Soglio
3994	Martisberg	7058	Litzirüti	7270	Davos 4	7512	Champfèr	7710	Ospizio Bernina
3995	Ernen	7063	Praden	7270	Schatzalp	7513	Silvaplana	7710	Alp Grürn
3995	Ausserbinn	7064	Tschiertschen	7272	Davos Clavadel	7514	Sils/Segl Maria	7741	S. Carlo
3995	Mühlebach	7082	Vaz/Obervaz	7276	Davos Frauenkirch	7514	Fex	7742	Poschiavo
3995	Steinhaus	7104	Versam	7277	Davos Glaris	7515	Sils/Segl Baselgia	7742	Sfazü
3996	Binn	7104	Arezen	7278	Davos Monstein	7516	Maloja	7742	La Rösa
3997	Bellwald	7106	Tenna	7312	Pfäfers	7517	Plaun da Lej	7743	Brusio
3997	Bellwald	7107	Safien Platz	7313	St. Margrethenberg	7522	La Punt-Chamues-ch	7743	Miralago
3998	Reckingen VS	7108	Mura	7314	Vadura	7523	Madulain	7744	Campocologno
3998	Gluringen	7109	Thalkirch	7315	Vättis	7524	Zuoz	7745	Li Curt
3999	Oberwald	7111	Pitasch	7317	Valens	7525	S-chanf	7146	Le Prese
6544	Braggio	7112	Duvin	7317	Balen-Gassaura	7526	Cinuos-chel	7747	Viano
6545	Selma	7113	Camuns	7317	Vasön	7527	Brail	7748	Campascio
6546	Cauco	7114	Uors	7317	Schwendi im Weisstannental	7530	Zernez		
6547	Augio	7115	Surcasti	7325	Weisstannen	7532	Tschierv		
6548	Rossa	7116	Tersnaus	7326		7533	Fuldera		
6549	Laura	7116	St. Martin			7534	Lü		
6571	Indemini	7132	Vals						
6611	Mosogno								
6611	Gresso								
6611	Crana								
6636	Frasco								

Mentions légales

Conditions Générales de Vente de Saint-Gobain Weber SA

Conditions générales d'affaires et de vente

1. Les présentes conditions générales d'affaires et de vente font partie intégrante et fixe du contrat conclu entre le client et Saint-Gobain Weber SA ou KBS Kirchhofer Bodensysteme SA (ci-après Saint-Gobain Weber SA). Des modifications sont uniquement valables si elles ont été validées par écrit par Saint-Gobain Weber SA. Les conditions générales d'affaires du client ne sont pas valables.
2. Saint-Gobain Weber SA dispose de divers domaines de produits pour lesquels différentes conditions de vente et de livraison sont appliquées conformément aux conditions figurant sous Services dans les listes de prix respectives.
3. Saint-Gobain Weber SA s'efforce de mettre à disposition du client l'ensemble de sa gamme de produits de façon constante. Nonobstant ce principe, Saint-Gobain Weber SA est toutefois en droit de modifier à tout moment des produits d'un point de vue technique, de changer la taille des conditionnements et d'ajuster les prix de vente et les délais de livraison aux circonstances.
4. Dans la mesure du possible, la livraison est effectuée dans le délai souhaité par le client. Les délais de livraison pour les produits standard en stock sont généralement d'au moins 2 jours ouvrables.
5. La récupération de la marchandise directement aux sites d'entreposage de Saint-Gobain Weber SA n'est possible que si le client en a informé Saint-Gobain Weber SA au préalable et que Saint-Gobain Weber SA a validé cette demande.
6. Toute responsabilité est exclue pour les retards de livraison consécutifs à des circonstances exceptionnelles et à des cas de force majeure, tels que des conditions de sous-traitance, de production, d'énergie et de circulation plus difficiles, de perturbation de la paix du travail, de mesures administratives, de pandémie et d'épidémie, etc. Aucune indemnisation ne sera accordée pour les éventuels délais d'attente.
7. Le contrat de vente est réputé conclu dès que la commande du client est parvenue à Saint-Gobain Weber SA, à moins que Saint-Gobain Weber SA n'informe le client dans un délai raisonnable qu'elle est dans l'impossibilité d'accepter la commande. Les risques associés à une commande passée oralement sont assumés par le client.
8. Les avantages et les risques liés à la livraison départ point de vente ou entrepôt sont transférés au client, même lorsque la livraison est effectuée franco chantier.
9. En cas d'indication d'une quantité en m², il ne sera tenu compte d'aucune réclamation portant sur une quantité de produit livré trop faible ou trop importante. La consommation dépend de la nature du support et de la méthode de mise en œuvre respective. Les suppositions de Saint-Gobain Weber SA reposent sur des valeurs moyennes.
10. Pour des raisons techniques, des écarts de quantité ($\pm 5\%$) sont possibles dans la fabrication des crépis de finition teintés. Les éventuelles quantités supplémentaires seront facturées. Aucun droit de retour n'est applicable.
11. Sauf accord contraire, les prix applicables sont ceux de la liste de prix en vigueur ainsi que les suppléments actuellement en vigueur, qui figurent sur www.ch.weber sous « Ajustement de prix ».
12. Le client doit vérifier immédiatement l'état de la marchandise à sa réception. La marchandise est réputée livrée conformément au contrat et sans défauts reconnaissables lorsque le client n'informe pas Saint-Gobain Weber SA du contraire par écrit au plus tard dans les 5 jours ouvrables à compter de la date de livraison. Si des défauts cachés qui n'étaient pas reconnaissables au cours de l'examen habituel sont constatés ultérieurement, il faudra les notifier par écrit dans les 10 jours ouvrables à compter de leur découverte. Sinon, les éventuels droits s'éteignent. Les réclamations relatives à la facture doivent être effectuées dans les 30 jours à compter de la date d'émission de la facture.

Les réclamations concernant des différences de coloris pour les produits teintés doivent être communiquées par écrit à Saint-Gobain Weber SA au plus tard 5 jours ouvrables à compter de la date de livraison, et dans tous les cas avant leur utilisation. Il n'est pas possible de faire valoir des réclamations ultérieurement si un produit teinté a quand même été mis en œuvre. En cas de commandes supplémentaires de produits teintés, il faut absolument comparer le coloris avec les surfaces déjà effectuées avant leur application.

13. Saint-Gobain Weber SA garantit que la marchandise livrée est d'une qualité irréprochable; les faibles écarts de coloris ne sauraient être toutefois considérés comme des défauts. Si la marchandise est défectueuse, elle sera échangée sans hésitation par Saint-Gobain Weber SA contre une marchandise d'une qualité irréprochable. D'autres droits du client telles que d'éventuels droits à des dommages et intérêts sont exclus. Aucun droit de retour n'est applicable. La prescription des droits à la garantie est conforme à l'art. 210 CO.
14. Les produits de Saint-Gobain Weber SA ne peuvent être utilisés que pour les domaines d'application définis dans les fiches techniques correspondantes et conformément aux conditions de mise en œuvre qui y sont décrites. Les écarts par rapport à ces conditions requièrent l'accord express de Saint-Gobain Weber SA.

Dans le cadre de l'utilisation des produits, le client doit respecter et appliquer les normes spécifiques aux produits et les règles reconnues de la technique et de la construction relatives à la mise en œuvre ainsi qu'aux contrôles et à la sécurité de la qualité.

15. Les recommandations faites au client sur l'utilisation, la consommation lors de la mise en œuvre, le temps de séchage, l'altération des coloris, etc. reposent sur les années d'expérience de Saint-Gobain Weber SA dans l'utilisation des produits vendus, mais sont toutefois sans engagement. Une consultation ne saurait engager la responsabilité de Saint-Gobain Weber SA. Il relève de la seule responsabilité du client de choisir, de mélanger, de transformer, d'appliquer et de consommer conformément aux normes les produits d'une façon irréprochable et spécifique au problème. Saint-Gobain Weber SA ne peut être tenue pour responsable des dommages apparaissant au cours de la mise en œuvre ou après.
16. Location, placement et utilisation de silo
 - a) Le silo est mis à disposition du client à titre de location. Il demeure la propriété de Saint-Gobain Weber SA.
 - b) Le client est responsable de l'emplacement du silo. Pour chaque silo, un accès de 3.5m de large, 4m de hauteur et une surface d'au moins 2.5m x 2.5m sont nécessaires. Une fois rempli, le silo pèse env. 35t (18m³) ou 23t (12m³). Le client doit veiller à ce que le support dispose de la capacité de charge nécessaire et, au besoin, à ce que le silo soit sécurisé contre tout glissement latéral et affouillement. La création d'une éventuelle sous-construction en cas de sol insuffisamment résistant est l'affaire du client.
 - c) La responsabilité de Saint-Gobain Weber SA se limite à la livraison et à l'enlèvement du silo, c'est-à-dire aussi longtemps que le silo est relié au dispositif de levage du véhicule de livraison. Le client est responsable vis-à-vis des tiers et de Saint-Gobain Weber SA des dommages causés par des défauts de l'emplacement du silo ou une manipulation non conforme. Le client prend également en charge les frais pour la récupération des silos ne pouvant plus être enlevés avec le véhicule de livraison. Il s'engage à remplacer les pièces manquantes sur le silo ou les machines louées. Saint-Gobain Weber SA n'assume pas les frais ou la responsabilité des temps d'arrêt en raison de machines ou d'appareils défectueux tombés en panne pendant l'exploitation du chantier.

d) Le silo est enlevé dans les 3 jours ouvrables sans frais supplémentaires. Si le client exige un délai d'enlèvement plus court, les frais supplémentaires seront calculés en fonction des dépenses conformément à la liste de prix. Saint-Gobain Weber SA peut renoncer, selon son appréciation personnelle, à la facturation des frais supplémentaires si un de ses véhicules de livraison se trouve dans le voisinage concerné.

e) Les appareils et les machines de mise en œuvre livrés avec le silo devront être restitués complets, opérationnels et nettoyés à Saint-Gobain Weber SA. Les dommages et la saleté des machines et appareils dus à une manipulation non conforme ou à une négligence du devoir de diligence seront facturés à l'acheteur en fonction des dépenses.

17. Le droit du client à compenser les exigences de Saint-Gobain Weber SA avec d'éventuelles contre-prétentions quelles qu'elles soient est exclu.
18. Les clients qui mettent en œuvre pour la première fois des produits ou des systèmes de Saint-Gobain Weber SA peuvent recourir au service de démonstration (½ journée de travail maximum par groupe de produits ou phase de travail d'un système). L'assistance apportée par le service de démonstration est facturée conformément à la liste de prix. La collaboration du service de démonstration ne justifie pas d'obligations de garantie de Saint-Gobain Weber SA pour les travaux d'exécution et l'ouvrage. Seul le client demeure responsable dans ce cas. Les obligations de contrôle et de réclamation du client conformément au point 12 ne sont pas non plus supprimées par cela.
19. Des modifications de ces présentes conditions générales de vente requièrent la forme écrite pour être valables.
20. La relation contractuelle dépend du droit suisse, en excluant la Convention des Nations unies sur les contrats de vente internationale de marchandises. Le lieu d'exécution et le tribunal compétent pour l'ensemble des obligations du client et de Saint-Gobain Weber SA est CH-5405 Baden. Toutefois, Saint-Gobain Weber SA a également le droit de poursuivre le client à son siège social ou à son domicile.

Prix et conditions de paiement

Les conditions et prix figurant dans les listes de prix sous Services sont valables pour les livraisons minimales de produit, les forfaits de chantier, les suppléments de transport et les missions de techniciens d'application.

1. Conditions de paiement :
 - 30 jours nets.
 - D'éventuelles déductions seront facturées a posteriori.
2. Tous les prix s'entendent comme suit :
 - a) hors taxe.
 - b) départ entrepôt du revendeur ou via le revendeur de matériaux de construction : conformément aux listes de prix et aux conditions générales d'affaires du revendeur de matériaux de construction.
 - c) départ usine ou franco chantier ou entrepôt Talstation. Un supplément conforme aux tarifs de l'ASTAG sera facturé pour les livraisons dans des zones montagneuses concernées par une interdiction de remorque et des restrictions de poids. Les éventuelles taxes de pesée, d'emplacement et de raccordement ainsi que les temps d'attente et de déchargement plus longs seront à la charge du client.
 - d) La facturation de suppléments pour petites quantités ainsi que d'autres services de logistique seront effectués conformément à la liste de prix.
 - e) Les prix échelonnés ainsi que tous les suppléments (tels que les suppléments pour de petites quantités, le transport, la teinte, le fret, une grue, etc.) seront appliqués individuel-

lement. Chaque livraison est considérée comme une commande individuelle. Le regroupement de livraisons individuelles pour le calcul du prix n'est pas autorisé.

3. Livraisons de silos :
 - a) Les vidages de silo, les déplacements de silo ainsi que les déductions avant transport pour les quantités résiduelles en cas de retours de marchandise dans le silo seront facturés conformément au catalogue de prix. Les frais pour un déplacement de silo sur un nouveau chantier ne seront pas facturés si un soufflage dans le silo a lieu dans les 4 semaines.
 - b) 7 tonnes minimum sont toujours facturées, 6 tonnes minimum pour les enduits de fond légers et 4 tonnes minimum pour **weber ip 1000** et **weber ip 1000 plus**.
 - c) Pour les mortiers mixtes destinés à l'isolation extérieure :
 - Les quantités résiduelles supérieures à 500 kg seront créditées.
 - La quantité de commande minimale est de 3 tonnes. Si moins de 3 tonnes sont utilisées, 3 tonnes seront malgré tout facturées.
 - d) Pour les livraisons de silo, une consommation minimale par jour ouvré est valable conformément aux conditions mentionnées sous Services. Si la consommation minimale moyenne par jour ouvré n'est pas atteinte, le temps d'utilisation sera facturé pour chaque jour ouvré conformément aux prix mentionnés sous Services.
4. Les personnes récupérant la marchandise à l'entrepôt sont tenues de respecter les dispositions légales relatives au transport des marchandises dangereuses par route. Dans tous les cas, elles assument le risque du transport.
5. Sauf accord contraire, les prix applicables sont les prix déterminés à partir de la liste de prix en vigueur de Saint-Gobain Weber SA. Du reste sont valables les conditions générales d'affaires et de vente de Saint-Gobain Weber SA.
6. Aucun droit de retour n'est applicable. Des produits peuvent être retournés à titre exceptionnel, après accord préalable de Saint-Gobain Weber SA. La disposition suivante s'applique dans un tel cas :
 - a) Pour les produits teintés réutilisables qui se trouvent encore dans des emballages d'origine fermés, le prix facturé à l'origine sera crédité conformément à la liste de prix valable déduction faite des frais de transport et de traitement dus. Seuls les retours ayant une valeur de marchandise nette minimale conformément à la liste de prix en vigueur seront crédités.
 - b) Pour les produits non réutilisables devant être mis au rebut, des frais de mise au rebut dépendant du travail fourni seront facturés. Il n'y aura pas d'avoir. Après avoir examiné les produits, Saint-Gobain Weber SA décidera, selon son appréciation personnelle, si un produit appartient à la catégorie a) ou b).

Un retour n'est PAS possible pour l'ensemble des panneaux isolants, des cornières de rive de toiture, des éléments de mur arrondi, de linteau, d'embrasure, de soubassement, de support et d'encadrement ainsi que des produits de teinture spéciale.

*Ce document est une traduction.
En cas de divergence d'interprétation,
c'est la version allemande de ces
Conditions Générales de Vente qui fait foi.*

Un partenaire – d'innombrables solutions



Plâtrier, peintre, façadier

- ITEC et FV
- Crépis de fond et de finition
- Revêtements rigides
- Peintures

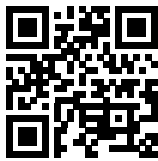

Entrez en contact
avec nous

SAINT-GOBAIN

Saint-Gobain Weber SA

Siège principal

Täferenstrasse 11b
5405 Baden-Dättwil
T. +41 56 484 24 24

Organisation de la vente Suisse alémanique

Industriestrasse 10
8604 Volketswil
T. +41 44 947 88 00

Organisation de la vente Suisse romande

Boulevard de l'Arc-en-Ciel 28
1030 Bussigny
T. +41 21 637 00 80

Organisation de la vente Tessin

Via Cantonale 69
6805 Mezzovico
T. +41 91 946 19 50

www.ch.weber
www.marmoran.swiss



Systèmes pour carreleurs

- Mortier-colle et mortier pour joints
- Masse d'égalisation de sol
- Étanchéité
- Réduction du bruit de choc



Entreprises de maçonnerie

- Béton/Béton projeté
- Mortier de maçonnerie
- Réparation du béton
- Étanchéité



Produits pour le sol

- Chapes liquides
- Solutions pour la rénovation
- Sols industriels
- Chimie du bâtiment