Tipp!

- Gettata di calcestruzzo in qualsiasi momento – il silo è pronto per l'uso in ca. 10 minuti
- Nessun tempo d'attesa – elevata flessibilità
- Comando a distanza dal punto di messa in opera
- Lunghezze di trasporto fino a 150 m, altezze di trasporto fino a ca. 35 m
- Resa fino a ca. 4,5 m³ di calcestruzzo all'ora
- Quantità minime di calcestruzzo residuo – pulizia del silo in ca. 10 – 15 minuti
- La messa in funzione del silo per calcestruzzo è possibile con solo due collaboratori

weber silo per calcestruzzo SMP (pompa miscelatrice per silo)

Dati tecnici

Contenuto del silo	Peso a vuoto	Altezza	Altezza per installazione	Accesso con autocarro	Superficie di appoggio	Sottofondo
ca. 30 t/ ca. 18 m³	ca. 3 t	6,5 – 7,0 m (a seconda del tipo)	7,50 m	larghezza min. 3,0 m altezza min. 4,0 m camion a 4 assi garantito	2,50 x 2,50 m	portante e stabile (peso complessivo di un silo pieno = ca. 36 t)

Allacciamenti a cura del cliente

- Allacciamento elettrico: 32 A, a 5 poli 400 V (connettore Euro, interruttore differenziale)
- Allacciamento acqua: ¾"
- Pressione dell'acqua: min. 3 bar

Prestazioni a cura del cliente

- Messa a disposizione di materiale per il posizionamento del silo
- Allacciamento elettrico
- Allacciamento dell`acqua
- Cemento per miscela lubrificante (min. 25 kg per impiego o ca. 5 – 10 kg cemento/lunghezza del tubo flessibile per 13,3 m¹)
- Possibilità di pulizia e smaltimento del calcestruzzo residuo

Edizione 01/2020

www.ch.weber

weber SAINT-GOBAIN

Esempi applicativi

Il getto di calcestruzzo in altura richiede soluzioni logistiche particolari

Impastarre solo quanto necessario

Gettata di calcestruzzo con valvola di non ritorno

Gettata di calcestruzzo in immersione

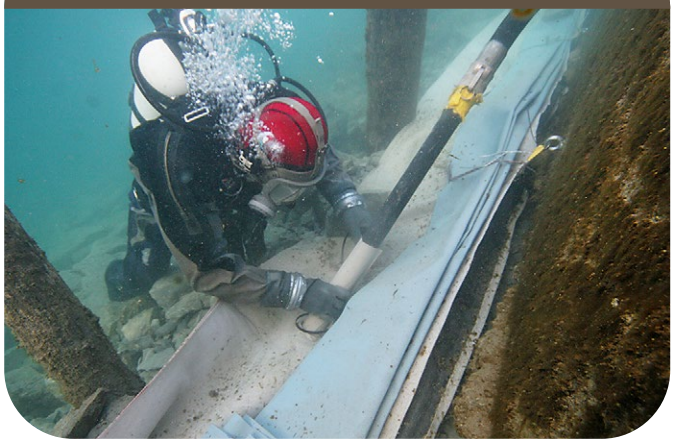

Gettata di calcestruzzo in posizione inclinatat

Consistenza perfetta

Per ulteriori informazioni e indicazioni visitate il nostro sito web:
www.ch.weber

Edizione 01/2020

weber SAINT-GOBAIN